

**АРГО**  
ЗДОРОВЬЕ И УСПЕХ

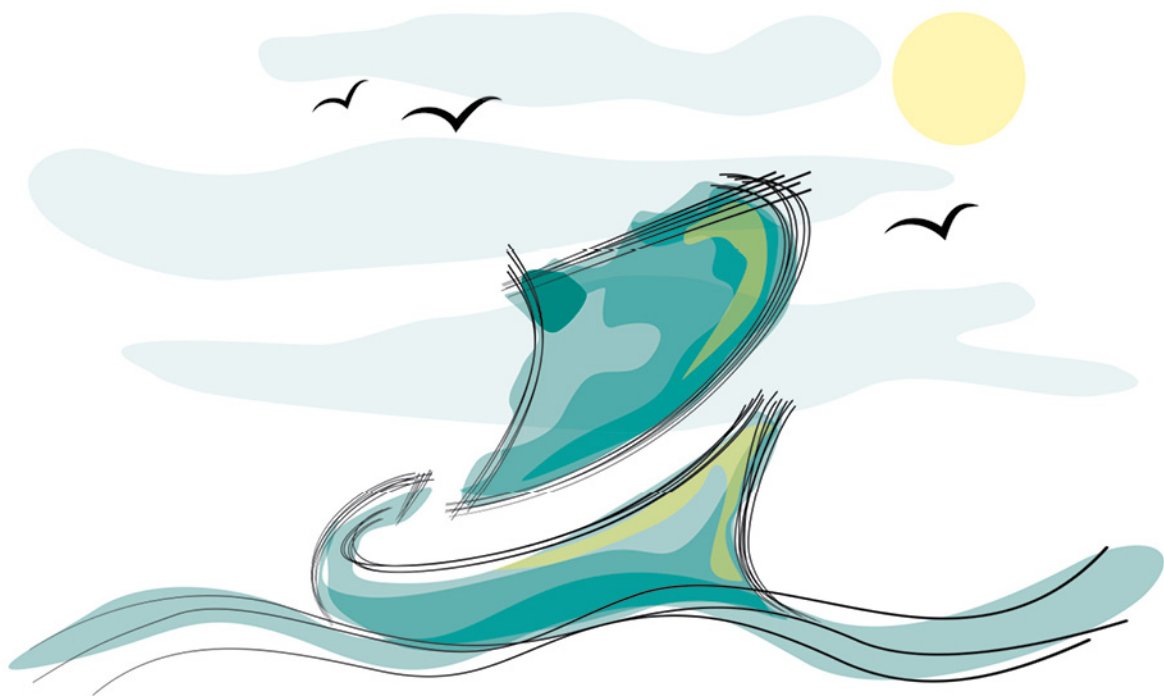

[argo.company](http://argo.company)

**Справочник продукции  
Компании АРГО / 2025**



Лучшие отечественные разработки, зарубежные производители – качество и эффективность продукции АРГО проверены клиническими испытаниями, временем и личным опытом десятков тысяч благодарных потребителей. Натуральные компоненты, современные технологии обработки, рекомендации авторитетных ученых и неизменно высокое качество.

Продукция АРГО – это готовое решение, уникальный способ сделать каждый день своей жизни здоровым и безопасным, полезным и эффективным!

Вы держите в руках новое издание справочника продукции Компании АРГО, принципами структуры которого являются лаконичность и технологичность.

Пробуйте и рекомендуйте, изучайте и интересуйтесь – эти продукты подходят каждому, этот ассортимент доступен любому!

Здоровья и успеха всем вам!

Президент Компании АРГО  
**Андрей Красильников**

A handwritten signature in blue ink, appearing to read 'Андрей Красильников'.

The logo for ARGO, consisting of the word 'АРГО' in a bold, teal, sans-serif font. The letter 'А' is stylized with a white shape inside it.

## ОБЩЕРОССИЙСКОЕ ОБЩЕСТВЕННОЕ ДВИЖЕНИЕ



Общероссийское общественное движение «За сбережение народа» – крупнейший социальный проект «Компании Арго», реализуемый в рамках ее многолетней миссии укрепления здоровья нации и социальной ответственности бизнеса.

Компания АРГО, основанная в 1996 году, объединила российские предприятия в сфере производства и распространения продуктов для здоровья, красоты и экологичного образа жизни. С первых лет работы компания активно инвестирует в социальные инициативы, поддерживая общественные движения, образовательные программы и благотворительные проекты.

Движение «За сбережение народа» объединило наиболее активных и социально ориентированных участников бизнес-сообщества АРГО – предпринимателей, врачей, ученых, педагогов и волонтеров, готовых вносить вклад в развитие общества.

Лидеры и партнеры проекта:

А.А. Карелин – Герой России, Олимпийский чемпион (Со-президент)

С.И. Колесников – академик РАН (Со-президент)

А.В. Очирова – философ, поэт ( Со-президент)

А.Б. Красильников – председатель Правления движения

Движение действует в 64 регионах России при поддержке государственных, научных и общественных структур.

Движение «За сбережение народа» – пример того, как бизнес и общество объединяются ради будущего России.

Подробнее: [www.zasn.ru](http://www.zasn.ru)

Контакты: (495) 157-17-71, (383) 236-40-45



Уважаемые участники Компании АРГО!

Вы взяли в руки Справочник продукции, характеризующейся высоким качеством, полезностью для здорового человека. В нем вы найдете сведения о средствах для домашней физио- и бальнеотерапии, о различных наружных средствах. Но самый большой из его разделов посвящён здоровому питанию, в частности, биологически активным добавкам к пище.

Что же такое БАД? По определению института питания Российской Академии медицинских наук (РАМН), биологически активные добавки к пище – это концентраты натуральных или идентичных натуральным биологически активных веществ, предназначенные для непосредственного приема и/или введения в состав пищевых продуктов.

Компания АРГО стремится к тому, чтобы в её ассортименте были натуральные биологически активные вещества. По данным этого же института, питание в XXI веке будет характеризоваться сочетанием традиционных натуральных продуктов и продуктов модифицированного состава, а также биологически активных добавок (БАД) к пище.

Все БАД делятся на 3 группы: 1. Нутрицевтики – это БАД, предназначенные для восполнения эссенциальных веществ – незаменимых факторов питания в организме человека. 2. Парафармацевтики – от латинского «пара» (рядом, около) и слова «фармацевтики» – лекарственные средства. Вероятно, поэтому бытует заблуждение, что БАД – лечебные средства. Как видите, это не так. 3. Пищевые добавки – это вещества, которые вводятся в состав пищевых продуктов и предназначены для их обогащения или улучшения органолептических свойств. К ним относятся ароматизаторы, пищевые красители, консерванты, специи и др.

Прежде, чем употреблять или рекомендовать ту или иную БАД (или их сочетание), а также физио-, бальнеотерапевтические средства, внимательно прочтите Справочник, а в неясных случаях посоветуйтесь с врачом. Помните главный принцип, который использовал отец Медицины Гиппократ, живший в IV в. до новой эры: «Не навреди!»

Научный консультант Компании АРГО, Заслуженный врач РФ, академик РАЕН, д. м. н., профессор **Александр Иванович Пальцев**

## Содержание

**ООО «Алтом-Консульт»**

2702	Концентрат «ЛОКС-эко» .....	12
2712	«Слокс-эко» для растений .....	13
2713	Стимулятор роста растений хитозановый «Слокс-эко».....	13
2711	Удобрение органическое для комплексной подкормки растений «Слокс-эко».....	14
2709	Удобрение органическое для подкормки и защиты растений от вредителей «Слокс-эко».....	14
2710	Удобрение органическое для укрепления корневой системы «Слокс-эко»....	14

**ООО «Апифарм»**

726	Адиабетон.....	15
701	Аргосластин .....	16
715	Карамель леденцовая «Плантико Кардиолептин» .....	16
717	Карамель леденцовая «Плантико Лептопротект» .....	16
736	Карамель леденцовая «Таежная» для бронхов и легких....	17
735	Карамель леденцовая «Таежная» для горла и иммунитета, шалфей .	17
733	Концентрат напитка «Бальзам 20 Трав».....	18
753	Концентрат пищевой «Аргомен» .....	18
752	Концентрат Пищевой «Аргофемин».....	19
741	Концентрат Пищевой «Вазолептин» .....	19
750	Концентрат пищевой «Гемолептин».....	20
754	Концентрат пищевой «ИнваСан» .....	21
743	Концентрат пищевой «Кардиолептин».....	22
738, 739	Концентрат пищевой «Каталитин» .....	22
744	Концентрат пищевой «Лептопротект».....	23

745	Концентрат пищевой «Лептоседин» .....	23
751	Концентрат пищевой «Мумичага 100» .....	24
746	Концентрат пищевой «Нефролептин» .....	24
748	Концентрат пищевой «Офтальмолептин» .....	25
740	Концентрат пищевой «Хитолан» .....	25
749	Концентрат пищевой «Хондролептин».....	26
755	Концентрат пищевой «ХудияГоджи» .....	26
713	Концентрат пищевой «Энтеролептин» .....	27
725	Концентрат сухой напитка «Варико-Стоп».....	28
724	Концентрат сухой напитка «Инфлю-Стоп».....	28
737	«Пентабион».....	28

**НПО «Арго ЭМ-1»****Здоровое питание**

2049	Пробиогум Казей .....	31
2052	Пробиогум Казей .....	31
2050	Пробиогум Лактис .....	31
2053	Пробиогум Лактис .....	32
2051	Пробиогум Плантарум..	32
2054	Пробиогум Плантарум..	33
2064, 2065, 2066, 2067	Продукт метабиотический «ЭМ-Курунга».....	35
2068	Продукт метабиотический «ЭМ-Курунга» спрей .....	35
2071	Продукт симбиотический «КуЭМсил D3, K2 иммунный».....	36
2072	Продукт симбиотический «КуЭМсил L-гистидин цинк заживление» .....	37
2079	Продукт симбиотический «КуЭМсил Низколактозный» .....	38
2060	Продукт симбиотический сухой «КуЭМсил» Антистресс.....	39
2059	Продукт симбиотический сухой «КуЭМсил» Детокс.....	39
2062	Продукт симбиотический сухой «КуЭМсил» Тибетское крыло .....	40
2061	Продукт симбиотический сухой «КуЭМсил» Фитнесс годжи .....	40

2063	Продукт симбиотический сухой «КуЭМсил» Цзамба.....	40
2058	Продукт симбиотический сухой «КуЭМсил».....	41

**Средства гигиены**

2074	Масло косметическое «Витаэм» .....	41
2075	Мыло туалетное «Витаэм» .....	42
2043	Порошок зубной «ДентаЭМ белый уголь» .....	42
2044	Порошок зубной «ДентаЭМ имбирь» .....	43
2045	Порошок зубной «ДентаЭМ прополис» .....	43
2076	Скраб «Витаэм» .....	44
2078	Шампунь твердый «Витаэм» .....	44
2042	Щетка зубная «ДентаЭМ» .....	45
2056	Экстракт пробиогум для ванн «Противовоспалительный» .....	45

**Хозяйство и быт**

2021	Биодезодорант бытовой «Эмикс-О» .....	46
2033	Подкормка для растений сухая «Эмикс».....	46
2002	Среда питательная «ЭМ-патока».....	47
2069	Удобрение микробиологическое эмикс «Шунгитэм» .....	48
2031	Удобрение минеральное «ГуматЭМ» для защиты растений .....	48
2029	Удобрение минеральное «ГуматЭМ» для корневой и внекорневой подкормки культур .....	49
2028	Удобрение минеральное «ГуматЭМ» универсальное.....	49
2040	Удобрение минеральное «Эмикс».....	50
2020	ЭМ-доска (подставка вкуса) .....	50
2019	ЭМ-контейнер (3 шт.).....	51
2013	ЭМ-пластина .....	51
2001	ЭМ-салфетка .....	51

**ООО «Биакс»**

1401 Бальзам «Хвойный дар» .....	53
1408 Крем-бальзам «Витапринол» с живицей .....	54
1409 Концентрат масляный «Витапринол» .....	54
1407 Крем-карандаш «Витапринол» .....	55

**ООО «Биолит»****Здоровое питание**

3548 Антигельминт био плюс .....	56
302 Аргозид .....	57
3549 Аргозид форте .....	57
374 Астаксантин био .....	58
3553 Атеробиол .....	59
304 Ахиллан .....	60
3550 Ахиллан форте .....	61
3558 Био Коллаген для красоты .....	62
3543 Био Коллаген для суставов .....	63
307 Венорм .....	64
3547 Венорм-форте .....	64
308 Витамикс .....	65
391 Витамикс-форте .....	65
334 Витамин D3 2000 Me .....	66
361 Витасел плюс .....	66
310 Галега-Нова .....	67
380 Галега-Нова-форте .....	68
375 Гель с гиалуроновой кислотой, цинком, витаминами E и D3 .....	68
3510,3511 Гепатосол .....	68
3509 Гепатосол-форте .....	69
322 Гинкго Био .....	70
3516 Гриффония комплекс .....	70
3554 Иммуно актив .....	71
332 Иммуно био .....	72
350 Кальций-Биолит .....	73
383 Комплекс витаминно- минеральный с морским коллагеном и эластином .....	73
397 Комплекс для укрепления и питания волос и ногтей .....	75
312 Климатон .....	76
309 Климатон форте с дудником китайским ..	76
3563 Комплекс «Антистресс» (№1 – день, №2 – вечер) 77	

3561 Комплекс железа с кофакторами .....	78
3512 Липроксол .....	79
337 Липроксол-форте .....	80
301 Марикад .....	81
317 Напиток безалкогольный «Флорента» .....	82
3559 Очищение актив лайт 1 этап .....	83
3560 Очищение актив лайт 2 этап .....	84
321 Поликавин .....	85
305 Поликавин-форте .....	86
3546 Популин .....	87
314, 315 Популин с дигидрокверцетином ..	88
3537 Программа фитосанации «Pro-Sanatio» .....	88
323 Простадонт .....	89
346 Рейши-Кан .....	90
390 Рейши-Кан-форте .....	91
3562 Семена лопуха .....	91
327 Спрей для полости рта «Биолизат» .....	92
3544 Танаксол .....	93
3508 Танаксол форте .....	93
378 Тиреобиол .....	94
3525 Токсидонт-май с бромелаином и папаином .....	95
345 Токсидонт-май с витамином D3 .....	95
318 Токсидонт-май с дигидрокверцетином ..	96
3551 Токсидонт-май с витамином С и экстрактом байкальского шлемника .....	97
347 Токсидонт-май+ .....	98
325 Тонизид .....	98
3567 Турбо актив прогрессио .....	99
3539 Уролизин био .....	99
3517 Уролизин + .....	100
3513 Уролизин форте .....	100
344 Флавигран-очанка .....	101
389 Флавигран-очанка- форте .....	102
330 Флорента .....	102
348 Цитрат магния .....	103
349 Цитрат цинка с растительными экстрактами .....	103
338 Ширлайн .....	103
3518 Экорсол + .....	104
3519 Экорсол-форте + .....	104
3566 Экстракт корня лопуха	105

3514 Экстракт корней лопуха .....	105
3515 Экстракт подорожника .....	105
394 Эсобел с экстрактом сабельника болотного	106
306 Эсобел-Арт .....	107

**Наружные средства**

3568 Гель «Victoriaful» .....	107
385 Гель «Эплир» .....	108
395 Гель по уходу за кожей груди «Мамапренол» ..	109
354 Гель против ушибов «Арктика» .....	110
3540 Гель увлажняющий для интимной гигиены «Блаженство актив» ..	110
356 Гель увлажняющий для интимной гигиены «Femintim» .....	111
355 Гель рассасывающий «Мамавит» .....	112
387 Крем «Ширлайн» .....	112
357 Крем антиаллергический «Солхинол» .....	113
3555 Крем антиварикозный «Венорм актив» .....	113
364 Крем косметический для ухода за кожей рук и ног с мочевиной «Компромисс» .....	114
362 Крем массажный с экстрактом сабельника «Эсобел» .....	115
363 Крем противовоспалительный «Флорента» ..	115
3556 Крем противогрибковый «Микодонт актив» .....	116
360 Крем противопсориазный «Пикладол» .....	116
3557 Крем «Эсобел хондро»	117
3557 Маска-активатор для волос .....	118
351 Масло-бальзам для волос .....	119
3565 Маска-эликсир для волос .....	119
372 Масло «Эплир» (1% экстракт) .....	120
3536 Масло «Эплир» (2% экстракт) .....	121
371 Соль для ванн «Эсобел» .....	121
379 Средство косметическое спрей «Биолизат Актив» .....	121

369	Средство косметическое для принятия ванн с экстрактом листьев березы обыкновенной «Бетулан» .....	123
370	Шампунь-концентрат с экстрактом листьев крапивы двудомной»... ..	123
399	Шампунь «Дегтярный» .....	124

### ИП «Быкова В. В.»

Полустельки супинированные		
2801	Размер 36–38 .....	125
2804	Размер 39 .....	125
2802	Размер 40–42 .....	125
2803	Размер 43–45 .....	125

### ООО «ВекторПро»

1204, 1218	Гель «АргоВасна Календула».....	127
1205, 1219	Гель «АргоВасна Орех» .....	128
1208	Гель «АргоВасна Прополис» .....	128
1209, 1221	Гель «АргоВасна Сирень» .....	129
1201, 1216	Гель «АргоВасна».....	129

### Компания «ВПК»

3401	Салфетки антисептические стерильные «Эплан от 100 ран».....	131
------	---	-----

### ООО «Дон»

#### Наружные средства

1038	Бальзам для губ «Поцелуй».....	133
1064	Гель для душа «Пихтовый» .....	134
1024	Дезодорант-антиперспирант «Этна» .....	134
1022	Крем-бальзам «Артро-Хвоя» .....	135
1074	Крем-бальзам пихтовый «Массажный» с разогревающим эффектом .....	135
1026	Крем-бальзам «Таежный».....	136

1028	Крем-бальзам «Зимний».....	136
1009	Крем усиливающий пигментацию «Витасан» .....	137
1023	Крем-бальзам «Целитель» .....	137
1011	Крем-бальзам «Донна» .....	138
1001	Крем-гель для тела «Артро-хвоя» с окопником» .....	138
1001	Крем-гель для тела «Целитель» с чередой. ....	139
1015	Крем-дезодорант для ног «Степ» .....	140
1077	Крем регенерирующий «Хвойный».....	140
1076	Крем для тела «Леди Арго» восстанавливающий... ..	141
1076	Крем для тела «Форма-А» антицеллюлитный .....	141
1041	Крем от комаров и мошек «Акомарин» .....	142
1065	Лосьон-спрей от комаров и мошек «Акомарин»... ..	143
1025	Средство по уходу за полостью рта «АргоДент» .....	143

#### Хозяйство и быт

1051	Гель для стирки в автоматической стиральной машине «Марго».....	144
1059	Озонатор бытовой «Гроза» .....	144
1057, 1066	Средство для мытья посуды «Марго» .....	145

### ООО «Дэльфа»

539	Десерт кедровый «Лесная ягода» .....	147
540	Десерт кедровый «Райский банан» .....	147
541	Десерт кедровый «Сливочный шоколад» .....	147
542	Десерт кедровый «Чёрная смородина» .....	148
550	Живица кедр 12,5% с алтеем.....	149
528	Живица кедр 12,5% с гуараной .....	149
529	Живица кедр 12,5% с лапчаткой белой.....	150
551	Живица кедр 12,5% с расторопшей .....	150

530	Живица кедр 12,5% с сабельником .....	151
531	Живица кедр 12,5% с таволгой .....	151
532	Живица кедр 12,5% с чагой .....	152
552	Живица кедр 12,5% с эвкалиптом.....	152
538	Завтрак кедровый для комфортного пищеварения с тыквой и грушей .....	153
536	Завтрак кедровый для крепкого иммунитета с клюквой, вишней и облепихой.....	153
527	Завтрак кедровый для здоровья печени с расторопшей и куркумой .....	154
526	Завтрак кедровый для здоровья сердца с боярышником и амарантом .....	154
525	Завтрак кедровый для стройной фигуры с ягодами годжи.....	155
537	Завтрак кедровый для ясного ума с тёмным шоколадом и черникой.....	155
548	Крем-суп «Камчатский» с горбушей и треской. ....	156
549	Крем-суп «Таёжный» с грибами и картофелем .....	157
547	Крем-суп «Алтайский» с тыквой и кукурузой.. ..	157
503	Масло кедровое «Долголетие» .....	159
504	Масло кедровое «Здравие» .....	159
505	Масло кедровое с провитамином А .....	159
506	Масло кедровое с калиной .....	160
507	Масло кедровое .....	160
513	Масло кедровое с боярышником .....	160
554	Масло кедровое «Здоровая печень» с экстрактом корней одуванчика .....	161
555	Масло кедровое «Лёгкость движений» с экстрактом коры ивы .....	161

- 553 Масло кедровое «Свобода дыхания» с экстрактом травы душицы..... 162
- 533 Масло «Богатырское»...163
- 534 Масло «Молодильное» 163
- 535 Масло «Целительное» 163
- 543 Продукт белково-витаминовый «Кедровая сила – Активная» ..... 164
- 544 Продукт белково-витаминовый «Кедровая сила – Женская»..... 165
- 545 Продукт белково-витаминовый «Кедровая сила – Защитная»..... 166
- 546 Продукт белково-витаминовый «Кедровая сила – Сердечная» ..... 166
- ООО «Интеллект-К»**
- Линия «AfalinaBeauty»**
- 911 Крем «AfalinaBeauty Anti-Age» с церамидами ..... 168
- 912 Крем «AfalinaBeauty Intensive» с коллагеном 169
- 913 Крем «AfalinaBeauty Fluid» с пептидами ..... 169
- Линия «Амарант»**
- 936 Концентрат мультивитаминовый для век «Амарант»..... 170
- 937 Крем Lipofilling обновляющ. питательный «Амарант»..... 171
- 938 Крем лифтинг восстановление упругости кожи «Амарант»..... 171
- 942 Сливки 4D уход с гиалуроновой кислотой «Амарант»..... 171
- 943 Сливки анти-стресс с дигидрохверцетином «Амарант»..... 172
- 939 Сыворотка Aquavita интенсивный уход «Амарант»..... 173
- 940 Сыворотка формула молодости корректирующая «Амарант»..... 173
- Специальные косметические средства**
- 8138 База под макияж Anti-age ..... 174
- 984 Крем тональный 01 бежевый.....174
- Средства для детей**
- 971 Крем детский с календулой «Аргоша» 175
- 972 Масло противовоспалительное с шиповником «Аргоша» ..... 175
- 973 Молочко бархатистое с маслом моркови «Аргоша» ..... 175
- 974 Пена для ванн с pH 5,5 «Аргоша» ..... 176
- 975 Пенка для умывания ласковая «Аргоша» ..... 176
- 976 Шампунь без слез с ромашкой «Аргоша» ... 177
- Уход за волосами**
- 954 Шампунь балансирующий «3 в 1»..... 177
- 2956 Шампунь интенсивное увлажнение, блеск и объем «Aqua balance». 178
- Уход за кожей тела**
- 945 Пенка для интимного ухода..... 178
- Уход за кожей лица и шеи**
- 994 Luxury Peptid Complex ревитализирующий, антиоксидантный ..... 179
- 993 Luxury Peptid Complex энергетический, антивозрастной ..... 179
- 2932 Крем вечерний уход, омолаживающий 45+ . 180
- 2931 Крем дневной уход, интенсивное увлажнение 45+ ..... 180
- 907 Крем-желе для век расслабляющий..... 181
- 903 Крем-лифтинг SPF-4... 181
- 908 Крем-маска ботанический комплекс-активатор ... 182
- 906 Крем увлажняющий... 182
- 992 Крем-эксфолиант с эффектом пилинга..... 183
- 933 Лосьон-тоник для комбинированной и жирной кожи лица и тела ..... 183
- 910 Лосьон-тоник для сухой кожи ..... 184
- 909 Лосьон-тоник успокаивающий безалкогольный ..... 184
- 935 Пенка для умывания с экстрактом красных листьев винограда ..... 185
- 915 Пенка для умывания с фрутапоном грейпфрута ..... 185
- 2938 Сыворотка омолаживающая с протеинами шелка ..... 186
- МПК ЛЯПКО**
- 1703, 1707 Аппликатор Ляпко «Двойной»..... 188
- 1729 Аппликатор Ляпко плоский «Коврик малый силикон» ..... 188
- 1726 Аппликатор Ляпко плоский «Коврик малый» ..... 188
- 1709 Аппликатор Ляпко плоский «Коврик»..... 189
- 1701 Аппликатор Ляпко плоский «Малыш» ..... 189
- 1705, 1710 Аппликатор Ляпко плоский «Одинарный» 190
- 1718 Аппликатор Ляпко плоский «Пояс Спутник»..... 190
- 1727 Аппликатор Ляпко плоский «Пояс Универсальный» ..... 190
- 1702 Аппликатор Ляпко плоский «Ромашка» ... 191
- 1706 Аппликатор Ляпко плоский «Спутник» ..... 191
- 1711 Аппликатор Ляпко плоский «Спутник» ..... 191
- 1721, 1722, 1723 Аппликатор Ляпко плоский «Стелька-скороход», размеры 37–40, 40–43, 43–46 ... 191
- 1714 Аппликатор Ляпко цилиндрический «Валик большой» ..... 192
- 1712 Аппликатор Ляпко цилиндрический «Валик лицевой» ..... 192
- 1713 Аппликатор Ляпко цилиндрический «Валик универсальный» ..... 192
- 1728 Аппликатор Ляпко цилиндрический «Мячик игольчатый плюс» ..... 193
- 1719 Аппликатор массажер «Фараон-М плюс» ..... 194

**ООО НПФ «Марианна»**

1181 Бальзам «Рициниол Универсальный» .....	195
1183 Биогель для умывания	196
1184 Биотоник лифтинг .....	196
1170 Гель-концентрат «Гиалурон» .....	196
1174 Концентрат для волос «Гиалурон» .....	197
1173 Концентрат для роста волос с Красным женьшенем .....	197
1172 Концентрат для волос от перхоти с пиритионом цинка 2% .....	198
1105 Крем «Осветляющий» .	198
1167 Концентрат против морщин .....	199
1169 Крем для рук «Заживляющий» .....	199
1176 Крем солнцезащитный «Лето» .....	201
1168 Крем вокруг глаз «Секрет улитки» .....	201
1101 Крем для лица 30+ основной уход .....	202
1186 Крем для лица Антиоксидант .....	202
1165 Маска косметическая сухая «Спирулина актив» .....	203
1178 Маска тканевая «Лифтинг-эффект» .....	203
1179 Маска тканевая «Омолаживающая» .....	204
1103 Набор пробников косметики .....	204
1185 Спрей массажный «Биомагний» .....	205
1108 Сыворотка «Ретиноаль» .....	206
1175 Шампунь рициниоловый «Нежный» .....	207
1157 Эмульсия «Рициниол Витаминный» .....	208
1113, 1104, 1144 Эмульсия «Рициниол Базовый» .....	208
1115 Эмульсия «Рициниол Интим» .....	209
1140 Эмульсия «Рициниол Камертон» .....	210
1107 Эмульсия «Рициниол Кутикула» .....	210
1162 Эмульсия «Рициниол Молодость» .....	211
1156 Эмульсия «Рициниол Ногти» .....	211

1150 Эмульсия «Рициниол Очищающий» .....	212
1118 Эмульсия «Рициниол Укропный» .....	212
1102, 1112, 1145 Эмульсия «Рициниол Шалфейный» .....	212
1143 Эмульсия «Рициниол Ясный взор» .....	213
1152 Эмульсия гигиеническая «Малышок» .....	214

**ООО «НИИ ЛОП и НТ»**

228 Батончик «Успех-2» Five o'clock .....	215
254 Коктейль «Грация плюс» .....	216
210 Коктейль «Грация» .....	216
211 Коктейль «Энергия» .....	217
255 Коктейль «Энергия плюс» .....	217
202 Микс злаковый (Композиция №1) .....	218
216 Напиток чайный «Иммунный» .....	219
213 Напиток чайный «Оздоровительный» .....	219
214 Напиток чайный «Тонизирующий» .....	220
215 Напиток чайный «Успокоительный» .....	220
256 Нутрикон .....	221
204, 242 Нутрикон Плюс .....	222
205, 243 Нутрикон Селен .....	222
206, 244 Нутрикон Фито .....	223
207, 240 Нутрикон Хром .....	223
208, 245 Нутрикон Янтарь .....	224
249 Пектолакт бифидо .....	224
233 Сироп «Сбитень № 10 Ликерный» .....	225
221 Сироп «Сбитень № 12 Изумрудный» .....	225
227 Сироп «Сбитень № 21 Винный» .....	225
222 Сироп «Сбитень № 24 Молочный» .....	226
220 Сироп «Сбитень № 7 Багряный» .....	226

**АО НПФ «Новь»****Здоровое питание**

128 Концентрат белково-молочный «Нормолит-PRO» .....	227
112, 104 Литовит .....	228
101 Литовит-Б .....	228

103, 0113, 0126 Литовит-М .....	229
102 Литовит-К .....	229
115 Литовит-напиток растворимый «Брусника» .....	230
116 Литовит-напиток растворимый «Горький коктейль» .....	230
105 Литовит-О .....	230
106 Литовит-С .....	231
107 Литовит-У .....	231
108 Литовит-Ф .....	232
109 Литовит-Ч .....	232
135 Напиток безалкогольный «НормоНевр» .....	232
117 Напиток безалкогольн. ТМ «Литовит» «ЧагаПлюс» .....	233
123 Оптисорб .....	233
122 Пульмо Баланс .....	234
131 Смесь белковая «Ново Протеин» тыква .....	235
132 Смесь белковая «Ново Протеин» шоколад .....	235

**Хозяйство и быт**

194 Концентрат минеральный кормовой «Цеолит природный» .....	236
--	-----

**Средства по уходу за кожей**

142 Гель-скраб «Кия» с экстрактом алоэ .....	236
119 Крем «OSTEO BALANCE» .....	236
185 Крем-маска «Sana nervi» по уходу за кожей лица и тела .....	237
182 Крем-маска «Княжна» .....	238
188 Крем-маска косметическая для лица и тела «Чагаплюс» .....	239
147 Маска против выпадения волос «Медовый пудинг» .....	240
118 Маска косметическая «Минеральная био» .....	240
195 Обертывание бандажное «Тонизирующее противоотечное» .....	241
159 Пудра-сорбент «Кия» .....	242
183 Скраб «Нежный» .....	243
187 Средство косметическое для глаз «Кия» Pro .....	243

**Компания Нутрикеа**

460	5-гидрокситриптофан	244	9559	Шайба резиновая 20 мм	266	1608	Комплект запасной для фильтров «АРГО», «АРГО-М»	272
442	L-Аргинин TSN	245	1631	Картридж для фильтра под мойку «Водолей-БКП» обезжелезивающий	267	1633	Комплект картриджей фильтра для душа «Водолей»	272
461	L-лизин 500 мг	245	1618	Картридж для фильтра под мойку «Водолей-БКП» полипропиленовый	267	1629	Минерализатор воды природный «Кремень»	272
401	Акулий хрящ	246	1619	Картридж для фильтра под мойку «Водолей-БКП» угольный	267	1638	Минерализатор воды природный «Шунгито- минеральный комплекс»	273
403	Ацидофилус Экстра	246	1620	Картридж для фильтра под мойку «Водолей-БКП» умягчающий	267	1601	Фильтр «АРГО»	273
406	ВАГ	247	1621	Картридж для фильтра под мойку «Водолей-БКП» цеолитовый	268	1602	Фильтр «АРГО-К»	274
408	Гинкго Билоба Плас	247	1622	Картридж для фильтра под мойку «Водолей-БКП» шунгитовый	268	1604	Фильтр «АРГО-МК» (картриджный вариант)	274
409	Глюкозамин-Плас	248	1612	Картридж для фильтра- кувшина «Водолей» угольно-цеолитовый	268	1625	Фильтр «Водолей» Премиум	275
443	Гортензия TSN	248	1636	Картридж для фильтра- кувшина «Водолей» кварцевый	268	1617	Фильтр под мойку «Водолей-БКП»	276
410	Готу Кола	249	1637	Картридж для фильтра- кувшина «Водолей» турмалиновый	269	1611	Фильтр-кувшин «Водолей»	276
411	Донг Куэй	249	1614	Картридж для фильтра- кувшина «Водолей» умягчающий	269			
404	Женская формула здоровья	249	1613	Картридж для фильтра- кувшина «Водолей» шунгитовый	269			
413	Каль-ди-Маг	250	1634	Картридж для фильтров «АРГО-К», «АРГО-МК» и «водолей премиум» угольно-цеолитовый	270			
449	Комплекс пищеварительных ферментов	251	1616	Картридж для фильтров «АРГО-К», «АРГО-МК», «Водолей премиум» умягчающий	270			
465	Конъюгированная линолевая кислота	251	1615	Картридж для фильтров «АРГО-К», «АРГО-МК», «Водолей премиум» шунгитовый	270			
453	Коэнзим Q10 100 мг	252	1635	Картридж для фильтров «Водолей» Премиум, «АРГО-К», «АРГО-МК» кварцевый	270			
427	Красный клевер TSN	252	1623	Картридж для фильтров «АРГО-К, АРГО-МК», «Водолей» Премиум турмалиновый	271			
446	Молозиво TSN	253						
455	Молочный чертополох	253						
455	Мультивит с лютеином и ликопеном 50+	254						
439	Омега Ойл	255						
419	Остео Каль с глюкозаминном	255						
420	Пара-Уолнат-Плас	256						
421	Пау Д'Арко	256						
425	Проста-вита	256						
426	Пэшн Флауэр	257						
468	Спирулина TSN	257						
466	Супер collagen	258						
457	Супер Мега Мульти	259						
464	Таурин	259						
431	Тиро-Вита	260						
407	Турмерик	260						
432	Уна дэ Гато, кошачий коготь	262						
412	Фолиевая кислота 400 мкг	262						

**ООО «Сибирь-Цео»**

9556	Воронка насадки	266
9557	Гайка насадки	266
9576	Дивертор металлический	266
9558	Шайба резиновая 12 мм	266

**ООО «ФитоЛайн»****Здоровое питание**

2321	Альгинат кальция	277
2305	Лесмин	278
2327	Провитам	278
2307	Сироп с хлорофиллом	279
2304	Фитолон-КЛ	280

**Средства для красоты**

2328	Гоммаж для тела с люффой, экстрактом царского дерева и маслом «Каротино»	281
2308	Крем-депилятор «Альфион»	281
2331	Патчи с экстрактом царского дерева «Альфион»	282
2310	Спрей с экстрактом царского дерева для укладки волос	283
2317	Сыворотка с экстр. царского дерева для укреп. и восстан. волос	283

**Средства гигиены**

2318	Мыло туалетное глицериновое «Фитолон»	284
------	---	-----

2301 Паста зубная «Аргодент Море» ..... 285	4606 Биоудобрение «Байкал ЭМ-1», концентрат 2 в 1 ..... 323	613 Конфеты обогащенные пробиотические «Лактопан» ..... 339
2302 Паста зубная «Аргодент Хвоя» ..... 286	4602 Концентрат биопрепарата «Тамир» ..... 324	631 Сироп «Альпийский аромат» ..... 339
2323 Паста зубная «Аргодент с экстрактом периллы» ..... 287	4613 Конфеты пробиотические «Курунговит ЖКТ» ..... 326	602 Сироп «Витаминный +» ..... 340
2330 Эликсир зубной с экстрактом осиновой коры, ламинарии и хлорофиллом «Альфион» ..... 288	4612 Конфеты пробиотические «Курунговит» ..... 326	603 Сироп «Казанова» ..... 341
<b>ООО «ЭД Медицина»</b>		
<b>Здоровое питание</b>		
815 АнгиОмега Комплекс ..... 289	4614 Конфеты пробиотические «Курунговит-С» ..... 326	629 Сироп обогащенный «Пан-Сибирячок» с цинком, чагой и черной бузиной ..... 342
801 АнтиОксидант Комплекс ..... 291	4608 ЭМ-Квас ..... 326	635 Сироп «Сибирячок» с семенами тыквы и листьями берёзы ..... 343
807 Артро Комплекс ..... 292	4615 Препарат микробиологический «Ургаса» ..... 327	636 Сироп «Сибирячок» с фенхелем и укропом ..... 343
818 БиоКлининг Комплекс ..... 293	<b>ООО «ЮГ»</b>	
808 Брейн Бустер ..... 295	630 Витаминно-минеральный обогащенный комплекс «Ледипан»-Кардио ..... 329	634 Сироп «Сибирячок» ..... 344
823 БронхоЛайн Комплекс 296	620 Гельмипаль ..... 330	616 Ферропан ..... 345
810 Бьюти Комплекс ..... 297	618 Гепаль ..... 330	619 Холепаль ..... 346
813 Визио Комплекс ..... 298	621 Драже обогащенное «Ледипан» ..... 331	617 Эргопан ..... 346
819 Гастро Комплекс ..... 300	622 Драже обогащенное профилактическое «Лонопан» ..... 331	НАВИГАТОР ..... 347
811 Детокс ..... 301	628 Драже обогащенное профилактическое «Пантошка» с цинком (Zn) и витамином D3 ..... 332	
814 Детский Комплекс ..... 302	606 Драже «Кальцепан» ..... 333	
805 Женский Комплекс ..... 304	611 Драже «Пантошка» ..... 333	
802 Иммюн Саппорт ..... 305	607 Драже «Пантошка-А» ..... 334	
803 Кардио Саппорт ..... 307	608 Драже «Пантошка-Са» ..... 334	
820 Лайф Малт Фактор ... 308	609 Драже «Пантошка-Fe» ..... 335	
812 Ментал Комфорт ..... 310	610 Драже «Пантошка-Йод» ..... 340	
804 Мужской Комплекс ..... 311	605 Драже «Арго-пан» ..... 336	
821 Нефро Комплекс ..... 313	625 Драже детское с прополисом «Помогуша» ..... 337	
809 Остео Комплекс ..... 314	623 Драже детское с калиной «Помогуша» ..... 337	
822 Реотон Комплекс ..... 315	624 Драже детское с облепихой «Помогуша» ..... 337	
817 Слип Контрол ..... 316	615 Конфеты обогащенные пробиотические «Пробиопан» ..... 338	
816 Тирео Саппорт ..... 317	612 Конфеты обогащенные пробиотические «Бифидопан» ..... 338	
806 Шугар Бэланс ..... 318		
<b>ООО НПФ «Элмет-СПб»</b>		
3201 Пленка «Полимедэл»... 321		
3202 Чехол для пленки «Полимедэл» большой ..... 322		
3203 Чехол для пленки «Полимедэл» малый ..... 322		
<b>ООО «НПО ЭМ-центр»</b>		
4601 Биоудобрение «Байкал ЭМ-1», концентрат ..... 323		

#справочник

**АРГО**



ООО «Алтом-Консульт»

**Генеральный директор –  
Евгений Александрович Макаров**

**г. Новосибирск**

Предприятие создано в 1997 г. и предлагает потребителям экологическую продукцию повседневного использования, обеспечивающую гигиену окружающего пространства с минимумом затрат и времени, но с максимумом **ЭФФЕКТИВНОСТИ, УДОБСТВА и ЭКОНОМИЧНОСТИ**. Вся продукция продвигается на рынке под товарным знаком «СЛОКС-эко» – Система ЛОКальных Средств ЭКО-защиты.



## 2702 КОНЦЕНТРАТ «ЛОКС-ЭКО»

**Состав:** комплекс ПАВ, полезные добавки, красители, ароматизаторы, вода. **Свойства:** стеклоочиститель, полироль, пятновыводитель, средство для чистки ковров, кожаных изделий, мебели, кафеля, вентиляционных решеток, ухода за сантехникой и многое другое. Обеспечивает уход за автомобилем. В качестве автошампуня обладает полирующим и водоотталкивающим, а в зимнее время антиобледенительным эффектом. Создает эффект освежения окраски. Удаляет жевательную резинку, засохшую мошкарку, битумные пятна, смолу от почек деревьев, очищает от грязи и пыли пластик, кожу, ковровин. **Рекомендации:** развести концентрат чистой водой 1:5, взболтать, а полученные 1,5 л готового средства применять согласно инструкции. **Форма выпуска:** 250 мл средства и губка.

## 2712 «СЛОКС-ЭКО» ДЛЯ РАСТЕНИЙ

**Показания к применению:** для ароматизации зимних садов, оранжерей, теплиц и предохранения растений и рассады овощных и цветочных культур от тли различных видов, оранжерейной белокрылки, паутинных щитовок, ложнощитовок, червецов и других вредителей. **Состав:** вода, комплекс фитокомпонентов. **Свойства:** экологичность (уникальный комплекс натуральных компонентов), длительность защитного действия, удобство применения. **Форма выпуска:** 250 мл.



## 2713 СТИМУЛЯТОР РОСТА РАСТЕНИЙ ХИТОЗАНОВЫЙ «СЛОКС-ЭКО»

Высокоэффективное хитозансодержащее безопасное жидкое органическое удобрение для внекорневой подкормки и профилактической защиты растений (комнатных цветов, рассады и растений открытого грунта) от возбудителей болезней и стрессов. **Состав:** производится из переработанных специальным образом цист (яиц) рачка соленых озер *Artemia Salina*. Гектарная норма эквивалентна внесению 40 т навоза на 1 га. **Свойства:**

- при предпосевной обработке семян и посадочного материала проявляет инсектицидные и фунгицидные свойства, способствует увеличению всхожести и энергии прорастания, повышает урожайность и улучшает биохимические показатели выращенной продукции.
  - За счет высокой поверхностной активности липидов, содержащихся в удобрении, сокращается объем испаряемой с листьев влаги, поэтому эффективность обработок значительно возрастает в засушливый период.
  - Применение препарата повышает эффективность внесения минеральных и органических удобрений и способствует мобилизации растениями питательных веществ из почвы.
  - Сокращает сроки созревания и продляет период плодоношения. **Рекомендации по применению:** см. в инструкции.
- Форма выпуска:** 5 мл средства в шприце (концентрат).

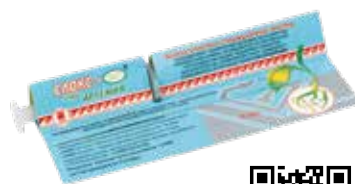

## Серия НАТУРАЛЬНЫХ ОРГАНИЧЕСКИХ УДОБРЕНИЙ «СЛОКС-ЭКО»

Препараты являются вытяжкой из конского навоза, соединенной с компонентами природного характера. Применяются для комнатного цветоводства, выращивания рассады и растений открытого грунта. В 500 мл вытяжки сконцентрировано столько же полезных веществ, сколько содержит 40 кг конского навоза. **Рекомендации:**



взболтать бутылку и налить в крышку-дозатор необходимое количество препарата из расчета 0,5 колпачка (30 мл) на 1–1,5 л воды. Рекомендуемая регулярность подкормки рассады и цветов: с февраля по октябрь – один раз в неделю, с октября по февраль – 2 раза в месяц. Для подкормки растений в открытом грунте препарат разводится в 30–50 раз (0,5 л на 15–25 л воды). **Форма выпуска:** 500 мл средства во флаконе.

### 2711 УДОБРЕНИЕ ОРГАНИЧЕСКОЕ ДЛЯ КОМПЛЕКСНОЙ ПОДКОРМКИ РАСТЕНИЙ «СЛОКС-ЭКО»

**Состав:** вытяжка конского навоза. **Свойства:** обеспечивает лучшую адаптацию и приживаемость растений. Рекомендуется применять для новых посадок. В комнатном цветоводстве особо подходит для фиалок, пальм, драцен, юкки, фикусов, цитрусовых, папоротников.



### 2709 УДОБРЕНИЕ ОРГАНИЧЕСКОЕ ДЛЯ ПОДКОРМКИ И ЗАЩИТЫ РАСТЕНИЙ ОТ ВРЕДИТЕЛЕЙ «СЛОКС-ЭКО»

**Состав:** вытяжка конского навоза, масло пихты, экстракт полыни горькой, экстракт хвоща полевого. **Свойства:** обеспечивает дополнительную профилактическую защиту растений от вредителей, обитающих в прикорневом коме земли. Увеличивает прочность клеточной ткани растений.



### 2710 УДОБРЕНИЕ ОРГАНИЧЕСКОЕ ДЛЯ УКРЕПЛЕНИЯ КОРНЕВОЙ СИСТЕМЫ «СЛОКС-ЭКО»

**Состав:** вытяжка конского навоза, касторовое масло, витамин В1, йод, экстракт хвоща полевого. **Свойства:** дополнительно стимулирует образование новых корней и рост растений, увеличение и укрепление завязей, обеспечивает высокую урожайность. Особенно эффективно при пересадке и пикировке.



ООО «Апифарм»

**Директор –  
Игорь Геннадьевич Ковшик**

г. Новосибирск



Компания «Апифарм» основана в 1999 г. и специализируется на производстве концентратов пищевых на основе прополиса, хитозана, экстрактов трав. Основной упор в своей деятельности компания делает на обеспечение стабильно высокого качества выпускаемой продукции и на клиническое тестирование своих разработок, осуществляемое в тесном сотрудничестве с научно-исследовательскими организациями Сибирского отделения Российской академии медицинских наук – ГУ НЦ клинической и экспериментальной медицины, НИИ клинической иммунологии, НИИ терапии, НИИ клинической и экспериментальной лимфологии.

+7 (383) 415-80-95

## 726 АДИАБЕТОН

Улучшение углеводного обмена. **Состав:** калия аспарагинат, магния аспарагинат, липоевая кислота, сухой экстракт корня лопуха, сухой экстракт столбиков с рыльцами кукурузы, витамин В1 (тиамин), хрома пиколинат, лактоза, полидекстроза, крахмал. **Свойства:** • снижает всасывание липидов; • ускоряет поступление глюкозы в клетки, усиливает действие инсулина и снижает потребность в этом гормоне; • нормализует уровень холестерина и нейтральных жиров в крови. **Показания к применению:** применяется для профилактики и в составе комплексной терапии: 1. Возрастных нарушений углеводно-жирового обмена (метаболический синдром). 2. Ожирения (ИМТ > 30 кг/м<sup>2</sup>). 3. Сахарного диабета II типа. 4. Жирового гепатоза. **Рекомендации по применению:** взрослым по 1 капсуле 2–3 раза в день во время еды, запивая водой. Продолжительность приема – 1 месяц. При необходимости прием можно повторять 3–4 раза в год. **Противопоказания:** индивидуальная непереносимость компонентов,



беременность, кормление грудью, гипогликемия, гипермагниемия, гиперкалиемия, пониженное артериальное давление.

**Форма выпуска:** 100 капсул.



## 701 АРГОСЛАСТИН

Заменитель сахара. Продукт не токсичен и не обладает мутагенными и канцерогенными свойствами. Имеет нулевую калорийность. **Состав:** ацесульфам калия и аспартам. Вспомогательные вещества: сахар, кислота лимонная, натрий двууглекислый, гидроксипропилметилцеллюлоза. **Показания к применению:**

- для эффективного снижения сахара в крови больных сахарным диабетом I и II типа;
- для профилактики сахарного диабета, повышения эффективности низкокалорийных диет;
- для коррекции избыточной массы тела.

**Способ употребления:** как заменитель сахара в чай, кофе, прохладительные напитки, в холодные и горячие блюда, десерты. Добавляется по вкусу. 1 таблетка эквивалентна 1 ч.л. сахара. Допустимая суточная доза не регламентируется. **Противопоказания:** наличие фенилкетонурии – редкого наследственного заболевания. **Форма выпуска:** 200 быстрорастворимых таблеток.



## 715 КАРАМЕЛЬ ЛЕДЕНЦОВАЯ «ПЛАНТИКО КАРДИОЛЕПТИН»

Общеукрепляющее действие. **Состав:** сахар, патока, кислота лимонная, БАД «Кардиолептин», ароматизатор (идентичный натуральному). **Свойства:**

- не требует специального дозирования;
- общеукрепляющее средство, дающее возможность защитить сердечно-сосудистую систему от перегрузок (стрессов, магнитных бурь, изменений погоды).

**Форма выпуска:** 33 г леденцов.



## 717 КАРАМЕЛЬ ЛЕДЕНЦОВАЯ «ПЛАНТИКО ЛЕПТОПРОТЕКТ»

Общеукрепляющее действие. **Состав:** сахар, патока, кислота лимонная, БАД «Лептопротект», ароматизатор. **Свойства:**

- не требует специального дозирования;
- общеукрепляющее средство, улучшает неспецифическую резистентность организма, помогает справиться с последствиями ОРВИ.

**Форма выпуска:** 33 г леденцов.

## 736 КАРАМЕЛЬ ЛЕДЕНЦОВАЯ «ТАЕЖНАЯ» ДЛЯ БРОНХОВ И ЛЕГКИХ, МЕД И ОБЛЕПИХА

**Состав:** изомальт, патока крахмальная, кедровое масло, кедровая живица, экстракт солодки, экстракт чабреца, прополис, мёд натуральный, масло облепихи, лимонная кислота, витамин С. **Свойства:** мёд натуральный – противомикробное, заживляющее, смягчающее действие. Масло облепихи – заживляющее, иммуномодулирующее средство. Кедровое масло – смягчающее, заживляющее действие. Прополис – «пчелиный клей». Оказывает противовоспалительное, противомикробное, противовирусное, антиоксидантное, местноанестезирующее действие. Экстракт чабреца – отхаркивающее и противомикробное средство. Изомальт – сахарозаменитель нового поколения, не вызывает резких колебаний уровня глюкозы в крови. **Способ применения:** 1–2 шт. 3 раза в день. **Противопоказания:** индивидуальная непереносимость. **Форма выпуска:** блистер с леденцами 32,5 г.



## 735 КАРАМЕЛЬ ЛЕДЕНЦОВАЯ «ТАЕЖНАЯ» ДЛЯ ГОРЛА И ИММУНИТЕТА, ШАЛФЕЙ

**Состав:** изомальт, патока крахмальная, экстракт курительского чая, экстракт солодки, экстракт чаги, кедровая живица, прополис, экстракт шалфея, лимонная кислота, витамин С, масло шалфея. **Свойства:** масло и экстракт шалфея – природный мощный антисептик. Экстракт курительского чая является источником многих веществ с антибактериальной, противовирусной, противовоспалительной и иммуномодулирующей активностью. Прополис – «пчелиный клей». Оказывает противовоспалительное, противомикробное, противовирусное, антиоксидантное, местноанестезирующее действие. Кедровая живица – противовоспалительное, противомикробное средство. Изомальт – сахарозаменитель нового поколения, не вызывает резких колебаний уровня глюкозы в крови. Экстракт чаги – обладает иммуностимулирующим действием. Экстракт солодки – противовоспалительное, отхаркивающее действие. **Способ применения:** 1–2 шт. 3 раза в день. **Противопоказания:** индивидуальная непереносимость. **Форма выпуска:** блистер с леденцами 32,5 г.





### 733 КОНЦЕНТРАТ НАПИТКА «БАЛЬЗАМ 20 ТРАВ»

Оказывает общеоздоровительное и общеукрепляющее действие. **Состав:** сахар, экстракты зеленого чая, цветков ромашки, травы мелиссы, листьев мяты, корня дягиля, кукурузных рылец, листьев крапивы, травы чабреца, корня лопуха, корня астрагала, плодов шиповника, боярышника, черники, черноплодной рябины, малины, красного винограда, земляники, красной рябины, клюквы, ягод годжи. Зеленый чай, черника, черноплодная рябина, красный виноград, клюква содержат большое количество антиоксидантов. Они обладают общеукрепляющим действием, способствуют снижению уровня холестерина, нормализации всех видов обмена, снижению активности воспалительных процессов, являются источниками витаминов. Экстракты цветков ромашки, травы мелиссы, листьев мяты, корня дягиля, кукурузных рылец, травы чабреца, корня астрагала способствуют выработке пищеварительных секретов, в первую очередь, желчи, предупреждают спастические нарушения перистальтики, улучшают функцию дыхательных путей. Экстракты кукурузных рылец, травы чабреца, плодов красной рябины, клюквы благотворно влияют на функцию почек. **Рекомендации по употреблению:** 1–2 ст. л. бальзама растворить в 200 мл воды. Можно применять как добавку в чай – по 1–2 ч. л. на чашку. **Противопоказания:** индивидуальная непереносимость компонентов **Форма выпуска:** 150 мл.



### 753 КОНЦЕНТРАТ ПИЩЕВОЙ «АРГОМЕН»

Продукт для комплексного решения проблем мочеполовой системы у мужчин. **Состав:** сорбит, лактоза, экстракты пальмы сабаль (*Serenoa repens*, Saw Palmetto), брусники, горца птичьего, зверобоя, родиолы розовой, календулы. **Свойства:** содержат компоненты, оказывающие благотворное воздействие на функцию предстательной железы, почек и мочевыводящих путей, обмен тестостерона и состояние сосудистого русла. Оказывают дезинфицирующее действие на мочевыводящие пути, предупреждают развитие инфекционно-воспалительных заболеваний мочеполовой системы у мужчин: уретрита, цистита, пиелонефрита, простатита, орхоэпидидимита, вторичного бесплодия. Служат профилактике рака предстательной железы, вторичного бесплодия у мужчин. **Рекомендуется в комплексной**

**терапии:** • возрастных изменений мужской половой сферы (аденома предстательной железы, • снижение либидо и потенции); • воспалительных заболеваний мочеполовой сферы (уретрита, цистита, пиелонефрита, простатита, орхоэпидидимита). **Рекомендации по применению:** принимать по 2 таблетки 3 раза в день во время еды, для наибольшей эффективности можно принимать за 15–20 минут до еды, запивая водой (100–200 мл). Курс приема: 4–8 недель. Профилактический прием 15–30 дней, 2–4 раза в год. **Противопоказания:** индивидуальная непереносимость компонентов. **Форма выпуска:** 100 таблеток.

## 752 КОНЦЕНТРАТ ПИЩЕВОЙ «АРГОФЕМИН»

Благотворно влияют на состояние женской половой сферы. Растительные экстракты получены исключительно из природного сырья. Предназначены для повседневного использования, рекомендованы всем возрастным категориям женщин.

**Состав:** сухие экстракты ортилии однобокой, травы душицы, цветков ромашки; вспомогательные вещества: сорбит, лактоза, глюкоза, полидекстроза. **Рекомендуются для профилактики и в комплексной терапии:** • воспалительных гинекологических заболеваний – вагинитов, кольпитов, сальпингофоритов, эндометритов; • эндометриоза; • новообразований женских половых органов; • альгодисменореи (болезненные нарушения менструального цикла); • болезненных проявлений климактерического синдрома (оказывает мягкое успокаивающее действие, регулирует менструальный цикл). **Рекомендации по применению:** по 2–3 шт. рассасывать во рту 3–4 раза в день. **Противопоказания:** индивидуальная непереносимость компонентов продукта. С осторожностью применять при беременности. **Форма выпуска:** 100 шт.



## 741 КОНЦЕНТРАТ ПИЩЕВОЙ «ВАЗОЛЕПТИН»

Улучшает мозговое кровообращение. **Состав:** лактоза, подсластитель сорбит; экстракты прополиса, овса посевного, плодов шиповника, травы зверобоя продырявленного, плодов аронии (рябины черноплодной), цветков ноготков (календулы лекарственной). **Свойства:** улучшает мозговое кровообращение, защищает ткань головного мозга от ишемических повреждений. Стимулирует память. Обладает антидепресс-



сивным и противотревожным действием. Способствует купированию головных болей сосудистого происхождения, снижает головокружение, шум в ушах, улучшает обмен холестерина и служит профилактике атеросклеротического поражения сосудов. **Способ применения:** взрослым – по 2 таблетки 3–4 раза в день во время еды. Продолжительность приема 2–4 недели. **Показания к применению:** показан для профилактики и в комплексной терапии: • нейроциркуляторной дистонии; • остеохондроза шейного отдела позвоночника; • атеросклероза сосудов головного мозга; • остаточных явлений после перенесенных инсультов и черепно-мозговых травм. **Противопоказания:** индивидуальная непереносимость компонентов продукта, беременность, кормление грудью, склонность к расстройствам функции кишечника. Не допускать одновременного приема с лекарственными средствами. **Форма выпуска:** 50 таблеток.



## 750 КОНЦЕНТРАТ ПИЩЕВОЙ «ГЕМОЛЕПТИН»

Стимулирует кроветворение. **Состав:** лактоза, подсластитель сорбит, экстракты прополиса, корня дягиля лекарственного, корня солодки голой, травы хвоща полевого, травы душицы обыкновенной, корня одуванчика лекарственного, листьев крапивы двудомной, травы лабазника вязолистного. **Свойства:** • защищает красный и белый ростки кроветворения от повреждающих факторов; • способствует восстановлению кроветворения после воздействия различных повреждающих факторов; • предупреждает нарушения свертывающей системы крови и способствует остановке кровотечений. **Показания к применению:** показан для профилактики и в комплексной терапии: • анемий, развивающихся в результате хронических кровотечений; • угнетения кроветворения при различных хронических инфекционных и воспалительных заболеваниях, а также нарушений, вызванных различными повреждающими факторами, в том числе ионизирующей радиацией и некоторыми лекарственными препаратами. **Способ применения:** взрослым по 3 таблетки 3 раза в день во время еды. Продолжительность приёма – 2–4 недели. При необходимости прием можно повторить. **Противопоказания:** индивидуальная непереносимость компонентов, беременность и кормление грудью, склонность к расстройству функций кишечника. **Форма выпуска:** 50 таблеток.

## 742 КОНЦЕНТРАТ ПИЩЕВОЙ «ГЕПАТОЛЕПТИН»

Улучшает функциональное состояние печени и желчевыводящих путей. **Состав:** лактоза, подсластитель сорбит, экстракты цветков бессмертника песчаного, столбиков с рыльцами кукурузы, прополиса, травы чабреца (тимьяна ползучего), цветков ноготков (календулы лекарственной). **Свойства:** компоненты Гепатолептина подавляют инфекцию, снимают воспаление, обеспечивают нормальный отток и улучшают химический состав желчи, препятствуют образованию желчных камней, нормализуют обмен веществ в печени, защищают печень от токсических воздействий. **Показания к применению:** показан для профилактики и в комплексной терапии: • холециститов; • холецистохолангита; • холангитов и холангиогепатитов. **Способ применения:** взрослым — по 3 таблетки 3 раза в день во время еды. Продолжительность приема 2–4 недели. **Противопоказания:** индивидуальная непереносимость компонентов, беременность и кормление грудью, склонность к расстройству функций кишечника. **Форма выпуска:** 50 таблеток.



## 754 КОНЦЕНТРАТ ПИЩЕВОЙ «ИНВАСАН»

Продукт комплексного антипаразитарного, антипротозойного и противомикробного действия. **Состав:** сорбит, сахар, сухие экстракты коры осины, лапчатки кустарниковой, сенны, зверобоя, цветков пижмы, брокколи, расторопши. **Свойства:** воздействует как на плоских, так и на круглых гельминтов, обеспечивает их эффективное удаление из всех отделов желудочно-кишечного тракта, стимулирует местный иммунитет, восстанавливает пищеварение и функцию печени. **Показания к применению:** • комплексная терапия описторхоза, меторхоза, клонорхоза, аскаридоза, лямблиоза; • хронические инфекции желчевыводящих путей; • синдром напряжённого кишечника с явлениями запора; • дискинезии желчевыводящих путей, панкреопатии; • дисбиозы, дисбактериозы; • хронический застой желчи, высокий риск желчно-каменной болезни; • нарушения пищеварения – боли, метеоризм, дискомфорт, горечь во рту и т.д.; • для снижения общей интоксикации и восстановления кишечного иммунитета. **Рекомендации по применению:** принимать по 2–3 таблетки 3 раза в день во время еды, для наибольшей эффективности



препарат можно принимать за 15–20 минут до еды, запивая водой (100–200 мл). Курс приема 4–8 недель. Профилактический прием – 15–30 дней, 2–4 раза в год. **Противопоказания:** индивидуальная непереносимость компонентов, беременность, кормление грудью, с осторожностью при желчно-каменной болезни. **Форма выпуска:** 100 таблеток.



### 743 КОНЦЕНТРАТ ПИЩЕВОЙ «КАРДИОЛЕПТИН»

Способствует снижению артериального давления. **Состав:** лактоза, подсластитель сорбит, экстракты плодов шиповника, прополиса, плодов боярышника, листьев мяты перечной, цветков ноготков (календулы лекарственной). **Свойства:** оказывает антиоксидантное, капилляроукрепляющее, противовоспалительное, диуретическое, антиишемическое действие. Урежает сердечный ритм, улучшает условия снабжения кровью миокарда, способствует снижению артериального давления. **Показания к применению:** показан для профилактики и в комплексной терапии: • гипертонической болезни; • атеросклероза; • ишемической болезни сердца; • недостаточности кровообращения; • миокардитов, миокардиодистрофий, кардиомиопатии. **Противопоказания:** индивидуальная непереносимость компонентов, беременность и кормление грудью, склонность к расстройству функций кишечника. **Способ применения:** взрослым — по 2 таблетки 3–4 раза в день во время еды. Продолжительность приема – 2–4 недели. **Форма выпуска:** 50 таблеток.



### 738, 739 КОНЦЕНТРАТ ПИЩЕВОЙ «КАТАЛИТИН»

Средство детоксикации организма. **Состав:** хитозан, экстракты колеус форсколии, столбиков с рыльцами кукурузы, плодов шиповника, кожуры померанца. Вспомогательные вещества: сорбит, лактоза. **Свойства:** • нормализует липидный обмен, снижает уровень холестерина в крови; • снижает усвоение пищевых жиров и холестерина в желудочно-кишечном тракте; • снижает уровень сахара в крови, уменьшает потребность организма в инсулине; • связывает и выводит различные токсические вещества: бактериальные токсины, тяжелые металлы, радионуклиды, аллергены; • снижает токсическую нагрузку на печень, снижает обратное всасывание токсинов, выделившихся в кишечнике; • оказывает антиок-



сидантное действие; • обладает закрепляющим действием, подавляет гнилостные и бродильные процессы в кишечнике, снижает газообразование; • пребиотическое действие (способствует росту нормальной микрофлоры кишечника).

**Рекомендации по применению:** по 1–2 таблетки 3–4 раза в день во время еды; продолжительность курса – 2–4 недели.

**Противопоказания:** беременным и кормящим женщинам; индивидуальная непереносимость компонентов продукта; склонность к расстройствам функций кишечника. **Форма выпуска:** 40 или 100 таблеток.

## 744 КОНЦЕНТРАТ ПИЩЕВОЙ «ЛЕПТОПРОТЕКТ»

Защита от респираторных инфекций. **Состав:** лактоза, подсластитель сорбит, экстракты прополиса, корней солодки голой, шишек хмеля, почек березовых, листьев мать-и-мачехи, травы череды трехраздельной, травы чабреца, цветков ноготков (календулы лекарственной). **Свойства:**

оказывает антибактериальное, противовирусное, противовоспалительное, спазмолитическое, отхаркивающее, капилляроукрепляющее, жаропонижающее действие. **Показания к применению:** показан для профилактики и в комплексной терапии: • респираторных вирусных инфекций; • остаточных явлений после перенесенных вирусных инфекций; • острых и хронических воспалительных заболеваний дыхательных путей (назофарингиты, хронический тонзиллит, трахеиты и бронхиты); • вторичных иммунодефицитов, склонности к частым простудным заболеваниям. **Противопоказания:**

индивидуальная непереносимость компонентов, беременность и кормление грудью, склонность к расстройству функций кишечника. **Способ применения:** взрослым по 1–2 таблетки 3–4 раза в день во время еды. Продолжительность приема – 2–4 недели. **Форма выпуска:** 50 таблеток.

## 745 КОНЦЕНТРАТ ПИЩЕВОЙ «ЛЕПТОСЕДИН»

Успокаивающее и общеукрепляющее действие. **Состав:** лактоза, подсластитель сорбит, экстракты прополиса, травы душицы, травы чабреца (тимьяна ползучего), листа мяты перечной, травы пустырника. **Свойства:** обладает успокаивающим, антиоксидантным, противовоспалительным, спазмолитическим, капилляроукрепляющим, мочегонным, желчегонным



действием. **Показания к применению:** • повышенная нервная возбудимость; • бессонница; • астеновегетативный и астеноневротический синдромы; • нейроциркуляторная дистония; • для нормализации биоритмологической структуры жизнедеятельности организма. **Противопоказания:** индивидуальная непереносимость компонентов, беременность, кормление грудью, склонность к расстройству функций кишечника. Не рекомендуется применять водителям транспортных средств; при работе, требующей повышенной концентрации внимания. **Способ применения:** взрослым по 1–2 таблетки 3–4 раза в день во время еды. Продолжительность приема – 2–4 недели. **Форма выпуска:** 50 таблеток.



### 751 КОНЦЕНТРАТ ПИЩЕВОЙ «МУМИЧАГА 100»

Укрепление защитных сил организма. **Состав:** мумие, сухой экстракт чаги; вспомогательные вещества – лактоза. **Свойства:** антиоксидантное, иммуоактивное, противовоспалительное, ранозаживляющее, адаптогенное, биостимулирующее. **Показания к применению:** применение «Мумичаги 100» направлено на активизацию физиологических процессов, повышение защитных сил организма, снижение уровня свободнорадикальных процессов в организме, продление молодости и достижение активного долголетия. «Мумичага 100» показана для профилактики и в комплексной терапии ряда заболеваний и патологических состояний: • для заживления ран, язв, ожогов; • при травмах опорно-двигательного аппарата; • при язвенной болезни желудка и 12-перстной кишки; • при астеническом синдроме; • как общеукрепляющее средство при тяжелых инфекциях; • для снижения побочного действия лучевой и химиотерапии. **Противопоказания:** индивидуальная непереносимость компонентов, беременность и кормление грудью, мочекаменная болезнь. **Рекомендации:** взрослым по 1–2 таблетки 3 раза в день во время еды. Продолжительность приёма 2–4 недели. **Форма выпуска:** 100 таблеток.



### 746 КОНЦЕНТРАТ ПИЩЕВОЙ «НЕФРОЛЕПТИН»

Улучшает функциональное состояние почек и мочевыводящих путей. **Состав:** лактоза, подсластитель сорбит, экстракты прополиса, травы горца птичьего (спорыша), листа брусники, листа толокнянки, корня солодки, цветков календулы.

**Свойства:** оказывает противовоспалительное, мочегонное, антисептическое, антиоксидантное, кортикостероидоподобное действие. **Показания к применению:** показан для профилактики и в комплексной терапии: • циститов, уретритов; • простатитов; • пиелонефритов. **Противопоказания:** индивидуальная непереносимость компонентов, беременность и кормление грудью, склонность к расстройству функций кишечника. **Рекомендации по применению:** взрослым по 2 таблетки 3–4 раза в день во время еды. Продолжительность приема – 2–4 недели. **Форма выпуска:** 50 таблеток.

## 748 КОНЦЕНТРАТ ПИЩЕВОЙ «ОФТАЛЬМОЛЕПТИН»

Улучшает зрительную функцию. **Состав:** лактоза, подсластитель сорбит, экстракты прополиса, ягод годжи, травы очанки лекарственной, плодов черники, плодов аронии (черноплодной рябины), столбиков с рыльцами кукурузы.

**Свойства:** способствует улучшению кровоснабжения и улучшению обменных процессов в тканях глаза, служит улучшению зрительных функций и профилактике возрастных изменений глаз, создает благоприятный метаболический фон для действия лекарственных препаратов и хирургических вмешательств. **Показания к применению:** показан для профилактики и в комплексной терапии: • дегенеративно-дистрофических заболеваний глаз; • воспалительных заболеваний глаз; • патологии сосудов сетчатки; • близорукости; • нарушений сумеречного зрения (куриная слепота); • последствий повышенной нагрузки на зрительный аппарат, «глазной офисный» и «глазной компьютерный» синдромы. **Рекомендации по применению:** взрослым по 2 таблетки 3–4 раза в день во время еды. Продолжительность приема – 2–4 недели.

**Противопоказания:** индивидуальная непереносимость компонентов, беременность и кормление грудью, склонность к расстройству функций кишечника. **Форма выпуска:** 50 таблеток.



## 740 КОНЦЕНТРАТ ПИЩЕВОЙ «ХИТОЛАН»

Средство детоксикации. Способствует снижению избыточной массы тела. **Состав:** хитозан, лактоза. Вспомогательные вещества: крахмал, стеарат кальция. **Показания:** для профилактики в комплексной терапии: • нарушений липидного обмена, в том числе атеросклероза; • гипертонической болезни;



- сахарного диабета 1-го и 2-го типов;
- заболеваний желудочно-кишечного тракта;
- аллергических заболеваний;
- пищевых отравлений;
- избыточной массы тела и ожирения.

А также: • при проживании в экологически неблагоприятных регионах; • при работе на «вредных» производствах; • для повышения общего тонуса организма. **Противопоказания:** беременным и кормящим женщинам, при индивидуальной непереносимости компонентов продукта. **Рекомендации по применению:** взрослым по 1–2 таблетки 3–4 раза в день во время еды. Продолжительность приема – 2–4 недели. **Форма выпуска:** 40 таблеток.



### 749 КОНЦЕНТРАТ ПИЩЕВОЙ «ХОНДРОЛЕПТИН»

Противовоспалительное действие на суставы. **Состав:** лактоза, подсластитель сорбит, экстракты прополиса, цветков пижмы обыкновенной, коры ивы белой, травы фиалки трехцветной, корня солодки голой, корня дягиля лекарственного. **Свойства:** благодаря своему составу Хондролептин обладает противовоспалительным, обезболивающим действием и улучшает микроциркуляцию в тканях сустава. **Показания к применению:** показан для профилактики и в комплексной терапии: • остеохондроза; • остеоартроза; • первичных и вторичных артритов; • невритов, нейропатий. **Рекомендации по применению:** взрослым по 2 таблетки 3–4 раза в день во время еды. Продолжительность приема – 2–4 недели. **Противопоказания:** индивидуальная непереносимость компонентов, беременность и кормление грудью, склонность к расстройству функций кишечника. **Форма выпуска:** 50 таблеток.



### 755 КОНЦЕНТРАТ ПИЩЕВОЙ «ХУДИЯГОДЖИ»

Продукт предназначен для снижения массы тела и является активным жиросжигателем. **Состав:** сорбит, лактоза, сухие экстракты худии, ягод годжи, зеленого кофе, гуараны, помаранца. Жиросжигающее действие ХудияГоджи основано на способности быстро извлекать жир из жировой ткани и эффективно сжигать его в мышцах. При этом присутствует эффект увеличения мышечной массы, что имеет значение для людей, занимающихся спортом. Прием продукта в дозе 3 таб. 3 раза в день на фоне привычного рациона вы-

зывает снижение массы около 0,5 кг за неделю, причем все снижение происходит за счет жировой ткани. Эффект зависит от дозы продукта! Другим определяющим эффектом для похудения является свойство продукта угнетать аппетит. Для ХудияГоджи отсутствуют явления привыкания, изменения психической деятельности, неблагоприятные вегетативные реакции и нарушения сна. Однократный прием 3 таблеток обеспечивает угнетение чувства голода до 8 часов без снижения настроения, без чувства слабости и вялости. Прием продукта позволяет ограничить кратность приема пищи до 2-х раз в день, что облегчает соблюдение гипокалорийной диеты. Прекращение приема продукта не сопровождается резким повышением аппетита, в отличие от большинства аналогов. **Рекомендации по применению:** принимать по 2–3 таблетки 3 раза в день во время приема пищи или независимо от еды. Курс приема 4–8 недель и может быть продлен. **Противопоказания:** индивидуальная непереносимость компонентов, беременность, кормление грудью. **Форма выпуска:** 100 таблеток.

747

## КОНЦЕНТРАТ ПИЩЕВОЙ «ЭНТЕРОЛЕПТИН»

Улучшает состояние желудочно-кишечного тракта. **Состав:** лактоза, подсластитель сорбит, экстракты цветов ромашки, прополиса, корневищ бадана толстолистного, травы тысячелистника обыкновенного, цветков ноготков (календулы лекарственной). **Свойства:** обладает антиоксидантным, противовоспалительным, гипохолестеринемическим, спазмолитическим действием. Оказывает вяжущее и закрепляющее действие, снижает газообразование в кишечнике. Энтеролептин способствует подавлению патогенной микрофлоры, снятию воспаления, заселению слизистой оболочки кишечника нормальными бактериями, поэтому его прием целесообразно сочетать с приемом бактериальных препаратов, содержащих бифидо-, лакто- и колибактерии. **Показания к применению:** показан для профилактики и в комплексной терапии: • колитов, • энтероколитов, • дисбактериоза кишечника. **Противопоказания:** индивидуальная непереносимость компонентов, беременность и кормление грудью, склонность к расстройству функций кишечника. **Способ применения:** взрослым по 2 таблетки 3–4 раза в день во время еды. Продолжительность приема – 2–4 недели. **Форма выпуска:** 50 таблеток.



## 725 КОНЦЕНТРАТ СУХОЙ НАПИТКА БЕЗАЛКОГОЛЬНОГО «ВАРИКО-СТОП»



При признаках венозной недостаточности, при варикозном расширении вен нижних конечностей, пищевода и при геморрое. **Состав:** экстракты шиповника, черноплодной рябины (аронии), зверобоя, солодки голой, шишек хмеля, аскорбиновая кислота, янтарная кислота, экстракт гинкго двулопастного, фруктоза. **Свойства:** • оказывает антиоксидантное, капилляроукрепляющее, противомикробное, противовоспалительное, ранозаживляющее действие; служит для профилактики инфекционных осложнений. • Повышает тонус вен, защищает эндотелий сосудов от повреждений, препятствует образованию тромбов. • Стимулирует энергетический обмен, снижает гипоксию тканей, возникающую в условиях венозной недостаточности. **Способ применения:** содержимое 1 пакетика растворить в стакане горячей воды, напиток употреблять в горячем или холодном виде. **Противопоказания:** индивидуальная непереносимость компонентов продукта, беременность, кормление грудью. **Форма выпуска:** 20 пакетиков по 10 г.

## 724 КОНЦЕНТРАТ СУХОЙ НАПИТКА БЕЗАЛКОГОЛЬНОГО «ИНФЛЮ-СТОП»



Профилактика в период эпидемий гриппа и респираторных вирусных инфекций. **Состав:** экстракты зеленого чая, плодов шиповника, чаги, корня солодки, ромашки, лапчатки кустарниковой; янтарная кислота, фруктоза. **Свойства:** • обладает противовирусной, антиоксидантной, капилляроукрепляющей активностью. • Блокирует проникновение вирусов в клетку. • Нормализует энергетический обмен. • Стимулирует выработку интерферона, усиливает иммунитет. **Противопоказания:** индивидуальная непереносимость компонентов продукта, беременность, кормление грудью. **Способ применения:** содержимое 1 пакетика растворить в стакане горячей воды, напиток употреблять в горячем или холодном виде. **Форма выпуска:** 10 пакетиков по 10 г.

## 737 ПЕНТАБИОН



**Состав:** лиофилизированные культуры пробиотических и молочнокислых микроорганизмов: бифидобактерий *Bifidobacterium longum* («B. bifidum») 83, лактобацилл

Lactobacillus acidophilus K3III24, пропионовокислых бактерий Propionibacterium acidilactici (Propionibacterium arabinosum) 25, термофильного стрептококка Streptococcus thermophilus КБД-3, хитозан. **Свойства:** введение в ЖКТ пробиотических культур способно модифицировать деятельность кишечной микрофлоры, противостоять интоксикации организма, усиливать процессы положительной саморегуляции ЖКТ.

**Показания к применению:** для коррекции дисбактериоза желудочно-кишечного тракта и мочеполовой системы в комплексной терапии: • колитов, энтероколитов и других воспалительных заболеваний ЖКТ, синдрома мальабсорбции, гиповитаминозов; • бактериального вагиноза, вагинитов, кольпитов; циститов, уретритов; • железодефицитной и В12-фолиевом дефицитной анемии; • пищевых аллергий и псевдоаллергий. **Рекомендации по применению:** взрослым по 1 капсуле 1–2 раза в день во время еды. Продолжительность приема 2–4 недели. Количество каждого микроорганизма в суточной дозе Пентабиона (2 капсулы) соответствует 100% от физиологической потребности организма. **Противопоказания:** индивидуальная непереносимость компонентов продукта. **Форма выпуска:** 60 капсул.



## НПО «АРГО ЭМ-1»

**Генеральный директор, лауреат Премии  
«За сбережение народа» –  
Евгений Владимирович Халтурин**

г. Улан-Удэ

Научно-производственное объединение «АРГО ЭМ-1» действует в Улан-Удэ с 2002 г. и ведет активное продвижение новых, современных технологий с использованием микроорганизмов, гуматов и цеолитов в трех основных направлениях: • продукция для коррекции микробиоценоза человека, • сельское хозяйство без применения химических средств, • переработка и утилизация промышленных и бытовых отходов с использованием микроорганизмов.

+7 (301) 244-97-26 с 05.00 до 14.00 (мск)

### **Серия ПРОБИОГУМ**

«Пробиогумы» – это 100% натуральные продукты лечебно-профилактического питания, со свойствами ионообменного сорбента и пробиотика, поставщики биологически активных веществ. Пробиогум не обладает побочными действиями, применяется у детей, беременных женщин, лиц с ослабленным иммунитетом. Не вызывает аллергических реакций, не обладает эмбриотоксическими свойствами. Полностью выводится из организма. Противопоказан только при индивидуальной непереносимости компонентов.

**Форма выпуска:** 100 мл.

**Способ применения и дозы:** внутрь, взрослым по 10 мл (1 ст. л.) 2 раза в день между приемами пищи (через 1–1,5 ч после приема пищи). Продолжительность приема 3–4 недели. Детям старше 2-х лет – 5 мл (1 ч. л.) 1 раз в день. С 8–14 лет – 10 мл 1 раз в день.

**Форма выпуска:** 60 таблеток.

**Способ применения и дозы:** внутрь, взрослым по 2 таблетки 2 раза в день между приемами пищи (до еды за 15–20 мин или после еды через 1–1,5 ч). Продолжительность приема – 3–4 недели. Детям старше 2 лет – по 0,5 таблетки 2 раза в день. С 8 до 14 лет – 1 таблетка 2 раза в день.

## 2049 ПРОБИОГУМ КАЗЕЙ

**Состав:** вода питьевая, сыворотка молочная, мумие, гуматы, пробиотическая культура *Lactobacillus casei*. Свойства: гуминовые соединения усиливают иммунитет, регулируют количество гликопротеинов в организме, влияющих на баланс Т- и В-лимфоцитов, активизируют синтез интерлейкинов, выработку эндогенного интерферона, гамма-глобулинов. Гуматы обладают хорошей гепатопротекторной активностью, полезны для ускорения регенерации тканей после операций, ожогов, травм. Уменьшают побочное действие специфических лекарственных средств. Способствуют восстановлению слизистых при повреждении, снимают воспаление, борются с анемией. Помогают в комплексной терапии заболеваний желудка и кишечника инфекционной и неинфекционной этиологии, стимулируют механизмы защиты организма человека, в том числе увеличение скорости регенерации слизистой оболочки, влияют на синтез антител к родственным, но обладающим патогенными свойствами микроорганизмам, активируют фагоцитоз, а также синтез лизоцима, интерферонов и цитокинов. Лактобактерии продуцируют ряд гидролитических ферментов, в частности, лактазу, которая препятствует развитию лактазной недостаточности. *Lactobacillus casei* поддерживают нормальную кислотность влагалища, подавляют рост условно-патогенных микроорганизмов. **Показания к применению:** • травмы, переломы, ожоги, ранения, трофические язвы; постоперационный период; дисбактериоз, хронический колит; • кожные заболевания; • снижение иммунитета; • период распространения вирусных инфекций. **Форма выпуска:** 100 мл.



## 2052 ПРОБИОГУМ КАЗЕЙ

**Состав:** биомасса заквасочных микроорганизмов *Lactobacillus casei*, гуминовые вещества, мумие, вода. **Свойства и показания к применению:** см. код 2049. **Форма выпуска:** 60 таблеток.



## 2050 ПРОБИОГУМ ЛАКТИС

**Состав:** вода питьевая, сыворотка молочная, мумие, гуматы, пробиотическая культура *Lactococcus lactis*. Свойства: гуматы создают необходимые условия для активного роста и развития *Lactococcus lactis*. Накапливающиеся молочная, ук-

сусная, сорбиновая, пропионовая и бензойная кислоты обладают антимикробным действием, бактерии выделяют витамин В12, витамин С, тиамин, рибофлавин, биотин. Это позволяет компенсировать недостаток витаминов, обеспечивает постоянную нормальную работу желудочно-кишечного тракта, его защиту от посторонних бактерий и хороший иммунитет, особенно у детей. Лактобактерии лактис способствуют профилактике и лечению аллергических заболеваний (атопический дерматит, аллергический ринит), они обезвреживают токсины и мутагены экзо- и эндогенного происхождения, способствуют снижению гистамина крови. Устраняют хроническую и пищевую интоксикацию. L. lactis и гуминовые вещества могут играть ключевую роль в гармонизации иммунитета, предотвращении интоксикации, нормализации работы кишечника человека и усвоении необходимых питательных веществ.

**Показания к применению:** аллергические реакции, дерматиты, дерматозы, псориаз; • слабый иммунитет; • последствия химиотерапии, лучевой терапии; • интоксикации; • дисбактериоз; • хрупкость волос, ногтей. **Форма выпуска:** 100 мл.



### 2053 ПРОБИОГУМ ЛАКТИС

**Состав:** биомасса заквасочных микроорганизмов *Lactococcus lactis*, гуминовые вещества, мумие, вода. Свойства и показания к применению: см. код 2050. **Форма выпуска:** 60 таблеток.



### 2051 ПРОБИОГУМ ПЛАНТАРУМ

**Состав:** вода питьевая, сыворотка молочная, мумие, гуматы, пробиотическая культура *Lactobacillus plantarum*. **Свойства:** гуминовые вещества в препарате являются источником хорошо усваиваемых дефицитных компонентов питания, позволяют освободить организм от солей тяжелых металлов и многих токсических соединений. Водные растворы гуматов являются эффективным натуральным детокс-средством, они не оседают в почках, не накапливаются в организме, избыток гуматов выводится самостоятельно. *Lactobacillus plantarum* обладает антагонистической активностью по отношению к патогенной микрофлоре и условно-патогенным микробам. *Lactobacillus plantarum* подавляют *Escherichia coli*, *Bacillus subtilis*, а также плесневые грибы *Penicillium*, создают условия для развития полезной микрофлоры кишечника. Препарат успешно справляется с осложнениями дисбактериоза (хронические

колиты, энтероколиты, неспецифические язвенные колиты). *Lactobacillus plantarum* могут быть полезны больным синдромом раздраженного кишечника, они способствуют улучшению проблем с дефекацией, устраняют вздутие кишечника. *L. plantarum* и гуминовые вещества, присутствующие в продукте, могут играть ключевую роль в предотвращении интоксикации, нормализации работы кишечника человека и усвоении необходимых питательных веществ. **Показания к применению:** • неспецифические язвенные колиты, энтероколиты, метеоризм; • пищевые отравления, алкогольная интоксикация; длительный прием антибиотиков; • гепатит, цирроз; атеросклероз; дисбактериоз; • снижение иммунитета. **Форма выпуска:** 100 мл.

## 2054 ПРОБИОГУМ ПЛАНТАРУМ

**Состав:** биомасса заквасочных микроорганизмов *Lactobacillus plantarum*, гуминовые вещества, мумие, вода. **Свойства и показания к применению:** см. код 2051. **Форма выпуска:** 60 таблеток.



## Серия ПРОДУКТ МЕТАБИОТИЧЕСКИЙ «ЭМ-КУРУНГА®»

ЭМ-Курунга – многофункциональный метабиотический продукт профилактического, корректирующего и восстановительного действия. **Состав:** биологически активная симбиотическая микрофлора, пептиды и олигопептиды (фракции гидролизата казеина – белка молока), полученные в результате ферментативного воздействия на казеин симбиоза бифидобактерий, лактобацилл, уксуснокислых и молочнокислых стрептококков, пропионовых бактерий, лактострептококков, молочных дрожжей и др. (патент на изобретение способа приготовления пептидосодержащего продукта ЭМ-Курунга® № 2524437). Продукт содержит собственные ферменты, аминокислоты (в т.ч. незаменимые), нутриенты. **Свойства:** синтезирует в кишечнике ферменты и биологически активные вещества, подавляющие рост патогенной и условно патогенной микрофлоры, чем оптимизирует сапрофитную микробиотическую структуру кишечника до уровня индивидуальной нормы, компенсируя дисбиотические состояния. Способствует нормализации жизнедеятельности

полостной и пристеночной микробиоты, снижая количество патогенных отложений. На фоне восстановления физиологического состояния эпителия кишечника повышается его защитно-барьерная функция, снижается эндогенная интоксикация организма. В условиях восстановления сапрофитной флоры кишечника оптимизируется синтез эндогенных витаминов и физиологический уровень абсорбции экзогенных макро- и микронутриентов (питательные компоненты пищи, витамины, иные макро- и микроэлементы, в том числе Fe, Ca, Zn, Mg и биологически активные вещества). За счёт продуцируемой молочной кислоты и её буферных солей значение кислотности всех отделов ЖКТ, независимо от исходных показателей, становится физиологическим. ЭМ-Курунга оказывает положительное действие на иммунную систему человека, иммуногенез; улучшает нутриентный статус и гомеостаз организма; улучшает качество периферического кровообращения; способствует ослаблению влияния или коррекции факторов риска заболеваний ЖКТ, сердечно-сосудистой и костно-суставной систем (профилактика ангиопатий, атеросклероза, артритов и остеопороза). ЭМ-Курунга системно участвует в физиологических процессах организма, нормализуя их; повышает сопротивляемость организма действию вредных агентов; выступает в роли биокатализатора репаративных и защитных процессов.

**Показания к применению:**

- нарушение структуры микробиоциноза кишечника (в т.ч. во время и после лечения антибиотиками и сульфаниламидами, химио- и лучевой терапии, хирургических вмешательств на органах ЖКТ);
- синдром мальабсорбции; синдром недостаточности пищеварения; диспепсия;
- синдром старческого кишечника (хронический атрофический гастроэнтероколит);
- расстройства ЖКТ, связанные с интоксикациями, пищевыми отравлениями; изменения функционирования макроорганизма, связанные со сменой климата и пищевого рациона (голодание, пост);
- хронический гастроэнтероколит; гипоацидные и анацидные состояния;
- энтерогенные рискогенные состояния печени; холецистит; панкреатит;
- острые, хронические и аллергические состояния кожи и дыхательной системы;
- глубокие дисфункции органов малого таза и урогенитальной системы;
- аутоиммунные проявления в виде артритов, артрозов;
- рискогенные состояния сердечно-сосудистой системы на всех стадиях их проявления;
- синдром гиперреактивного и девиантного поведения у детей и подростков;
- реконвалесценция после лечения сальмонеллёза (в том числе у грудных детей);
- риск онкологических процессов и новообразований.

**Способ применения и дозировка:** см. в инструкции.

**Противопоказания:** индивидуальная непереносимость.

## 2064 ПРОДУКТ МЕТАБИОТИЧЕСКИЙ «ЭМ-КУРУНГА»

**Форма выпуска:** 60 капсул.



## 2065 ПРОДУКТ МЕТАБИОТИЧЕСКИЙ «ЭМ-КУРУНГА»

**Форма выпуска:** порошок 3 пакетика по 2 грамма.



## 2066 ПРОДУКТ МЕТАБИОТИЧЕСКИЙ «ЭМ-КУРУНГА»

**Форма выпуска:** 30 таблеток.



## 2067 ПРОДУКТ МЕТАБИОТИЧЕСКИЙ «ЭМ-КУРУНГА»

**Форма выпуска:** 60 таблеток.



## 2068 ПРОДУКТ МЕТАБИОТИЧЕСКИЙ «ЭМ-КУРУНГА» СПРЕЙ

**Состав:** биологически активная симбиотическая микрофлора; содержит пептидные и олигопептидные компоненты, желатинные комплексы нутриентов, ферменты, аминокислоты. Кислотность продукта – 250-350 Т. **Назначение:** профилактика и коррекция состояний при стоматитах, в т.ч. грибковых, тонзиллитах, ларингитах. **Способ применения:** для ежедневной гигиены полости рта и горла орошать по 1-2 впрыскивания 2-3 раза в день. **Форма выпуска:** спрей 30 мл.



### Серия **СУХИЕ ЗАКВАСКИ КУЭМСИЛ (ПРОДУКТЫ СИМБИОТИЧЕСКИЕ)**

Пробиотические бактерии кумысной закваски при попадании в ЖКТ хорошо приживаются и оказывают следующее благоприятное воздействие: способствуют лучшему перевариванию и усвоению пищи; увеличивают пул иммуноглобулинов, интерферона, противовоспалительных интерлейкинов, нормализуют лейкоцитарную формулу; ограничивают размножение вирусов, препятствуя их репликации в ЖКТ; защищают от патогенной микрофлоры; уменьшают воспалительные процессы; повышают эмоциональный статус и стрессоустойчивость; препятствуют образованию антибиотикорезистентности; обеспечивают организм витаминами, ферментами, энергией для иммунного ответа; способствуют детоксикации организма; формируют биопленку, необходимую для защиты от проникновения токсинов и аллергенов. **Противопоказания:** индивидуальная непереносимость отдельных компонентов продукта. **Форма выпуска:** 60 таблеток.



### 2071 ПРОДУКТ СИМБИОТИЧЕСКИЙ «КУЭМСИЛ D3, K2 ИММУННЫЙ»

Способствует укреплению иммунитета и правильному усвоению кальция. **Состав:** биомасса заквасочных микроорганизмов молочнокислых палочек (*Lactobacillus bulgaricus* и *Lactobacillus acidophilus*), лактобацилл под-рода *Streptobacterium* (*Lactobacillus plantarum*), дрожжей (*Saccharomyces lactis*), витамины – D3, K2, C, вода. Доказано, что почти 90% населения испытывает дефицит витамина D из-за недостатка УФ излучения в зимнее время года, карантинных мер. **Показания к применению.** Рекомендуется для: повышения иммунитета и увеличения сопротивляемости заболеваниям; устранения хрупкости костей, зубов, восстановления после переломов; понижения риска внутренних кровотечений; укрепления тонуса венозной стенки; устранения мышечной слабости; снижения симптомов постменопаузы и обильных болезненных месячных; устранения кровоточивости десен и снижения воспалений. **Рекомендации по применению:** детям с 12-летнего возраста – по 1 капсуле 2 раза в день; взрослым – по 2 капсулы 2 раза в день. **Форма выпуска:** 60 капсул.

## 2072 ПРОДУКТ СИМБИОТИЧЕСКИЙ «КУЭМСИЛ L-ГИСТИДИН ЦИНК ЗАЖИВЛЕНИЕ»

Способствует подавлению воспалительных процессов, ускорению заживления тканей. **Состав:** биомасса заквасочных микроорганизмов молочнокислых палочек (*Lactobacillus bulgaricus* и *Lactobacillus acidophilus*), лактобацилл под-рода *Streptobacterium* (*Lactobacillus plantarum*), дрожжей (*Saccharomyces lactis*), аминокислота L-гистидин, лактат цинка, витамины С и А, вода. **Показания к применению:** комплексное лечение хронических бронхо-легочных заболеваний; ускорение заживления поврежденных тканей; снижение воспалительных процессов в организме; повышение иммунитета. **Рекомендации по применению:** детям с 12-летнего возраста – по 1 капсуле 2 раза в день; взрослым – по 2 капсулы 2 раза в день. **Форма выпуска:** 60 капсул.



## 2073 ПРОДУКТ СИМБИОТИЧЕСКИЙ «КУЭМСИЛ КУРКУМИН ПРОТИВОВИРУСНЫЙ»

Усиливает противовирусную активность организма, повышает ее защитные функции. Чистый куркумин, входящий в состав продукта, является уникальным природным анти-септиком и антиоксидантом. **Состав:** биомасса заквасочных микроорганизмов молочнокислых палочек (*Lactobacillus bulgaricus* и *Lactobacillus acidophilus*), лактобацилл под-рода *Streptobacterium* (*Lactobacillus plantarum*), дрожжей (*Saccharomyces lactis*), куркумин, вода. **Показания к применению.** Рекомендуется для: повышения противовирусной активности организма; ограничения размножения вирусов, предотвращения репликации их в ЖКТ; защиты от патогенной микрофлоры; снижения воспалительных процессов в желудочно-кишечном тракте; обеспечения организма витаминами и ферментами для иммунного и антиоксидантного ответа; детоксикации организма; оказания мягкого желчегонного действия. **Рекомендации по применению:** детям с 12-летнего возраста – по 1 капсуле 2 раза в день; взрослым – по 2 капсулы 2 раза в день. **Противопоказания:** индивидуальная непереносимость отдельных компонентов продукта.





## 2079 ПРОДУКТ СИМБИОТИЧЕСКИЙ «КУЭМСИЛ НИЗКОЛАКТОЗНЫЙ»

Рецептура продукта представлена в новом «низколактозном» виде, что позволяет использовать продукт для коррекции дисбиоза и приготовления жидких, профилактических напитков в домашних условиях людям с непереносимостью лактозы. **Состав:** биомасса заквасочных микроорганизмов молочнокислых палочек (*Lactobacillus bulgaricus* и *Lactobacillus acidophilus*), лактобацилл подрода *Streptobacterium* (*Lactobacillus plantarum*), дрожжей (*Saccharomyces lactis*), изоллят соевого белка, вода. Количество пробиотических микроорганизмов на конец срока годности – не менее 10<sup>5</sup> КОЕ/г. Не содержит ГМО. **Показания к применению:** применяется для профилактики дисбактериоза, аллергии, интоксикации, антибиотик ассоциированной диареи, метеоризма, функциональных расстройств желудочно-кишечного тракта (ЖКТ). Продукт может быть использован для людей с непереносимостью лактозы, он отвечает требованиям раздела II Технического Регламента Таможенного союза ТР ТС 033/2013, устанавливающего определения понятия «продукт низколактозный», в котором лактоза частично гидролизована или удалена. В 1 таблетке весом 0,6 г «КуЭМсила низколактозного» содержится не более 0,024г лактозы, согласно протоколу испытательного лабораторного центра АО «УК «Научно-технологический парк в сфере биотехнологий» №8131. В 60 таблетках продукта (1 баночка) содержится не более 1,44 г лактозы. **Свойства:** отмечается улучшение самочувствия уже в первые дни приема: уменьшаются неприятные симптомы, исчезает тяжесть после еды, нормализуется стул, уменьшаются проявления аллергии. Соевые белки, входящие в состав препарата, являются пребиотиками, положительно влияющими на микробиоту кишечника, способствующими лучшей адгезии микроорганизмов и заживлению слизистой. **Рекомендации по применению:** детям с 2-х летнего возраста– по 1 таблетке 2 раза в день до еды; с 6-ти летнего возраста– по 1 таблетке 3 раза в день до еды; взрослым и детям с 12-ти лет – по 2 таблетки 3 раза в день за 15-20 мин до еды. Запивать препарат рекомендуется теплой водой или другими безалкогольными не горячими напитками. Детям при необходимости можно измельчить препарат ступкой и добавить в еду или напитки. Курс приема составляет 21 день. Курс можно продлить до 3-х месяцев или повторить при возникновении неприятных симптомов со стороны ЖКТ. На основе препарата

можно приготовить профилактический напиток в домашних условиях. Для этого 5 таблеток «КуЭМсила низколактозного» измельчают, добавляют в теплое кипяченое или пастеризованное (овсяное, миндальное, соевое или др.) молоко и ставят на 10–14ч в теплое темное место до образования выраженного кислого вкуса и пузырьков газа. **Противопоказания:** индивидуальная непереносимость отдельных компонентов продукта. **Форма выпуска:** 60 таблеток.

## 2060 ПРОДУКТ СИМБИОТИЧЕСКИЙ СУХОЙ «КУЭМСИЛ» АНТИСТРЕСС

**Состав:** биомасса заквасочных микроорганизмов молочнокислых палочек (*Lactobacillus bulgaricus* и *Lactobacillus acidophilus*), лактобацилл подрода *Streptobacterium* (*Lactobacillus plantarum*), дрожжей (*Saccharomyces lactis*), вода, экстракт Шлемника байкальского (*Scutellaria baicalensis*), лецитин, магний. Компоненты «КуЭМсил антистресс» устраняют раздражительность; способствуют улучшению памяти; устраняют бессонницу; снимают синдром метеозависимости; повышают эмоциональный статус и стрессоустойчивость; способствуют снижению артериального давления. **Показания к применению:** применяется для профилактики сердечно-сосудистых заболеваний и снятия синдрома нервозности. **Рекомендации по применению:** рекомендуется детям с 12-летнего возраста – по 1 таблетке 2 раза в день; взрослым – по 2 таблетки 2 раза в день.



## 2059 ПРОДУКТ СИМБИОТИЧЕСКИЙ СУХОЙ «КУЭМСИЛ» ДЕТОКС

**Состав:** биомасса заквасочных микроорганизмов молочнокислых палочек (*Lactobacillus bulgaricus* и *Lactobacillus acidophilus*), лактобацилл подрода *Streptobacterium* (*Lactobacillus plantarum*), дрожжей (*Saccharomyces lactis*), вода, экстракт Расторопши (*Silybum marianum*), глицин. **Показания к применению:** оказывает восстановительный эффект, способствует нормализации работы печени и снижению интоксикации организма. **Рекомендации по применению:** детям с 2-летнего возраста – по 1 таблетке 2 раза в день; взрослым – по 2 таблетки 2 раза в день.





## 2062 ПРОДУКТ СИМБИОТИЧЕСКИЙ СУХОЙ «КУЭМСИЛ» ТИБЕТСКОЕ КРЫЛО

**Состав:** биомасса заквасочных микроорганизмов молочнокислых палочек (*Lactobacillus bulgaricus* и *Lactobacillus acidophilus*), лактобацилл подрода *Streptobacterium* (*Lactobacillus plantarum*), дрожжей (*Saccharomyces lactis*), вода, экстракт женьшеня сибирского (элеутерококка), L-аргинин.

**Показания к применению:** «КуЭМСил тибетское крыло» применяется для профилактики атеросклероза и преждевременного старения организма. **Рекомендации по применению:** детям с 12-летнего возраста – по 1 таблетке 2 раза в день; взрослым – по 2 таблетки 2 раза в день.



## 2061 ПРОДУКТ СИМБИОТИЧЕСКИЙ СУХОЙ «КУЭМСИЛ» ФИТНЕС ГОДЖИ

**Состав:** биомасса заквасочных микроорганизмов молочнокислых палочек (*Lactobacillus bulgaricus* и *Lactobacillus acidophilus*), лактобацилл подрода *Streptobacterium* (*Lactobacillus plantarum*), дрожжей (*Saccharomyces lactis*), вода, измельченные плоды ягоды Годжи, стевиозид.

**Показания к применению:** улучшает метаболические процессы, способствует ускорению распада жировых клеток и нормализации массы тела. Повышает адаптационный потенциал к физической, психоэмоциональной нагрузке в период похудения. **Рекомендации по применению:** рекомендуется детям с 12-летнего возраста – по 1 таблетке 2 раза в день; взрослым – по 2 таблетки 2 раза в день.



## 2063 ПРОДУКТ СИМБИОТИЧЕСКИЙ СУХОЙ «КУЭМСИЛ» ЦЗАМБА

**Состав:** биомасса заквасочных микроорганизмов молочнокислых палочек (*Lactobacillus bulgaricus* и *Lactobacillus acidophilus*), лактобацилл подрода *Streptobacterium* (*Lactobacillus plantarum*), дрожжей (*Saccharomyces lactis*), вода, ячмень, имбирь.

**Показания к применению:** нормализует работу желудочно-кишечного тракта, препятствует накоплению жиров в организме, замедляет процесс усвоения углеводов. Является природным источником витаминов, микроэлементов, иммуномодулирующих веществ. **Рекомендуется для профилактики и в комплексной терапии:** ожирения; дисбактериоза; сахарного диабета. А также: для замедления старения; для повышения защиты организма от вредных факторов среды; при

упадке сил, истощении; в спортивной медицине. **Способ применения:** детям – по 1 таблетке 2 раза в день, взрослым – по 2 таблетки 2 раза в день, в течение 10–15 дней. При необходимости курс повторить.

## 2058 ПРОДУКТ СИМБИОТИЧЕСКИЙ СУХОЙ «КУЭМСИЛ»

**Состав:** биомасса заквасочных микроорганизмов молочнокислых палочек (*Lactobacillus bulgaricus* и *Lactobacillus acidophilus*), лактобацилл подрода *Streptobacterium* (*Lactobacillus plantarum*), дрожжей (*Saccharomyces lactis*), вода. **Показания к применению:** оказывает восстановительный эффект при дисбактериозе, других заболеваниях желудочно-кишечного тракта, способствует улучшению общего самочувствия, стабилизации психоэмоционального состояния, повышает адаптационный потенциал к физической, психоэмоциональной нагрузке. **Рекомендации по применению:** детям с 2-летнего возраста – по 1 таблетке 2 раза в день; взрослым – по 2 таблетки 2 раза в день.



## СРЕДСТВА ГИГИЕНЫ

### 2074 МАСЛО КОСМЕТИЧЕСКОЕ «ВИТАЭМ»

**Состав:** кокосовое масло, пальмоядровое масло, облепиховое масло, глицерин, молоко козье, биомасса микроорганизмов «КуЭМсил». **Свойства:** масло косметическое для тела обладает омолаживающим, защитным, восстанавливающим действием на кожу. Может использоваться в качестве массажного масла для взрослых и детей. Способствует профилактике появления целлюлита, растяжек на коже при изменении веса и беременности. Может использоваться для укрепления ногтей, как база под макияж и в качестве бальзама для губ. Масло смягчает и увлажняет кожу тела, способствуют улучшению микроциркуляции крови, сохранению ее упругости и эластичности. **Рекомендации по применению:** предназначено для ухода за кожей после мытья, способствует устранению сухости кожи и улучшению микроциркуляции крови. **Способ применения:** небольшое количество масла необходимо нанести на сухую кожу и растереть круговыми массажными движениями. Подходит для всех типов кожи. Не обладает раздражающим, irritativным и сенсibiliзирующим действием. При попадании в глаза – промыть теплой проточной водой. **Форма выпуска:** 150 г.





## 2075 МЫЛО ТУАЛЕТНОЕ «ВИТАЭМ»

**Состав:** мощная основа (натриевые соли жирных кислот пальмового и кокосового масел), масло оливковое, масло облепиховое, масло рыжиковое, масло соевое, масло касторовое, молоко козье пастеризованное, пищевой продукт «КуЭМсил». В состав козьего молока входят незаменимые белки, легко усваиваемые жиры и различные витамины. Мыло обладает хорошим моющим и очищающим эффектом, приятным свежим запахом, убирает резкие запахи. Способствует устранению сухости кожи и смягчает её. Симбиоз микроорганизмов, входящий в состав продукта «КуЭМсил» восстанавливает естественный защитный барьер кожи, препятствующий размножению посторонней микрофлоры. Оливковое, касторовое и рыжиковое масла смягчают и увлажняют кожу во время мытья, не позволяют образовываться микротрещинам и заживляют воспаления. Мыло пригодно к использованию в жесткой воде. **Форма выпуска:** 90 г.



## 2043 ПОРОШОК ЗУБНОЙ «ДЕНТАЭМ БЕЛЫЙ УГОЛЬ»

**Состав:** мел химически осажденный, натрий двууглекислый (сода пищевая), белый уголь, ферментированное пробиотическими микроорганизмами кобылье и коровье молоко, ментол (или мятное масло). Белый уголь представляет собой диоксид кремния, который обладает высокой сорбционной емкостью. Связывает путём адсорбции токсины, которые являются продуктами жизнедеятельности патогенных микроорганизмов, пищевые и бактериальные аллергены, микробные токсины, химические вещества, избыток желудочного сока и соляной кислоты. Белый уголь стимулирует функцию микрофлоры слизистой рта, усиливает расщепление питательных веществ. Имеет нейтральный вкус. Пробиотические микроорганизмы способствуют восстановлению слизистой полости рта и ее защитных свойств от посторонней микрофлоры. Богатый и минеральный состав «КуЭМсила» (кальций, калий, натрий, кобальт, йод, марганец, цинк, алюминий и железо) оказывает положительное влияние на укрепление эмали и иммунитет полости рта. **Рекомендации по применению:** использовать зубной порошок следует утром и вечером. Наносить его надо на увлажненную щетку и чистить зубы 1–3 минуты. При наличии локальных воспалительных процессов рекомендуется использовать зубной порошок в виде аппликаций. **Форма выпуска:** 60 г.

## 2044 ПОРОШОК ЗУБНОЙ «ДЕНТАЭМ ИМБИРЬ»

**Состав:** мел химически осажденный, натрий двууглекислый (сода пищевая), имбирь, ферментированное пробиотическими микроорганизмами кобылье и коровье молоко, ментол (или мятное масло). Имбирь подавляет болезнетворные микробы и повышает устойчивость слизистой к поражению. Применение имбиря является надежной профилактикой болезней рта и горла. Порошок рекомендуется применять в период распространения вирусных заболеваний. Использование его для чистки зубов после еды позволит подавить болезнетворные микробы, освежить дыхание и избавиться от многих проблем в ротовой полости. Пробиотические микроорганизмы способствует восстановлению слизистой полости рта и ее защитных свойств от посторонней микрофлоры. Богатый белковый и минеральный состав «КуЭМсила» (кальций, калий, натрий, кобальт, мед, йод, марганец, цинк, алюминий и железо) оказывает положительное влияние на укрепление эмали и иммунитет полости рта. **Рекомендации по применению:** использовать зубной порошок следует утром и вечером. Наносить его надо на увлажненную щетку и чистить зубы 1–3 минуты. При наличии локальных воспалительных процессов рекомендуется использовать зубной порошок в виде аппликаций. **Форма выпуска:** 60 г.



## 2045 ПОРОШОК ЗУБНОЙ «ДЕНТАЭМ ПРОПОЛИС»

**Состав:** мел химически осажденный, натрий двууглекислый (сода пищевая), ферментированное пробиотическими микроорганизмами кобылье и коровье молоко, прополис, ментол (или мятное масло). Прополис способствует заживлению ран, язв и стимулирует иммунобиологические процессы (повышает фагоцитарную активность лейкоцитов). Он обладает анестезирующим, антимикробным и дезодорирующим свойствами. Компоненты порошка обладают капилляроукрепляющими и противовоспалительными свойствами, что является профилактикой пародонтоза. Пробиотические микроорганизмы способствует восстановлению слизистой полости рта и ее защитных свойств от посторонней микрофлоры. Богатый белковый и минеральный состав «КуЭМсила» (кальций, калий, натрий, кобальт, мед, йод, марганец, цинк, алюминий и железо) оказывает положительное влияние на укрепление



эмали и иммунитет полости рта. **Рекомендации по применению:** использовать зубной порошок следует утром и вечером. Наносить его надо на увлажненную щетку и чистить зубы 1–3 минуты. При наличии локальных воспалительных процессов рекомендуется использовать зубной порошок в виде аппликаций. **Форма выпуска:** 60 г.



## 2076 СКРАБ «ВИТАЭМ»

**Состав:** сода пищевая, кислота лимонная, соль морская, скорлупа кедровых орехов, кокосовое масло, касторовое масло, натуральное эфирное масло облепихи, молоко козье пищевой продукт «КуЭМсил». **Рекомендации по применению:** предназначен для более глубокого очищения кожи тела, способствует удалению мертвых частичек кожи и очищению пор, профилактике появления целлюлита. **Свойства:** придаёт коже приятный аромат, очищает кожу от загрязнений, эффективно растворяет сальные частицы, выравнивает поверхность кожи, помогает проникать питательным веществам, освобождает от ороговевшего слоя клеток; стимулирует процессы кровообращения; улучшает насыщение тканей кислородом, подавляет развитие бактерий, вызывающих воспаление кожи. Натуральное касторовое и облепиховое масла хорошо увлажняют поверхность кожи, снимают раздражение, которое часто может возникать при использовании скрабов. **Способ применения:** принять душ или ванну. Специальной лопаточкой или руками нанести скраб. Двигаться нужно снизу вверх. Помассировать кожу с легким нажимом. Более интенсивный нажим использовать на местах сильного огрубения кожи (локти, пятки, колени), участках тела, склонных к образованию целлюлита (живот, бедра, ягодицы). Смыть остатки средства под душем. Подходит для всех типов кожи. Не обладает раздражающим, ирритативным и сенсibiliзирующим действием. При попадании в глаза – промыть теплой проточной водой. **Форма выпуска:** 300 г.



## 2078 ШАМПУНЬ ТВЕРДЫЙ «ВИТАЭМ»

**Состав:** моющая основа (натриевые соли жирных кислот кокосового масла), масло касторовое, молоко козье пастеризованное, пищевой продукт «КуЭМсил», эфирные масла розмарина, лавра благородного, лемонграсса. В состав козьего молока входят незаменимые белки, легко усваиваемые жиры и различные витамины. Твердый шампунь очень хорошо про-

мывает волосы, замедляет их загрязнение. Обладает хорошим моющим и очищающим эффектом, приятным свежим запахом. Способствует устранению сухости кожи и смягчает кожу. Симбиоз микроорганизмов, содержащийся в продукте «КуЭМсил» восстанавливает естественный защитный барьер кожи, препятствующий размножению посторонней микрофлоры и возникновения перхоти (себореи). Касторовое масло смягчает и увлажняет кожу головы во время мытья, способствует заживлению микроповреждений. Твердый шампунь пригоден к использованию в жесткой воде. **Форма выпуска:** 50 г.

## 2042 ЩЕТКА ЗУБНАЯ «ДЕНТАЭМ»

Чистка, массаж, профилактика заболеваний ротовой полости. Антибактериальная зубная щетка средней жесткости «ДЕНТАЭМ» с резиновыми вставками для чистки зубов и языка, массажа десен, языка, щек. Изготовлена по ЭМИКС-технологии, являющейся одним из направлений ЭМ-технологии. В процессе изготовления в материал, из которого изготавливается щетка, внесен мелкоизмельченный цеолит, ферментированный симбиозом полезных микроорганизмов (ЭМ).



## 2056 ЭКСТРАКТ ПРОБИОГУМ ДЛЯ ВАНН «ПРОТИВОВОСПАЛИТЕЛЬНЫЙ»

**Состав:** байкальская вода, гуматы, мумие, экстракт Аира болотного. Наружное применения в виде ванн с «Пробиогум» обладает обезболивающим, обеззараживающим, противовоспалительным и болеутоляющим эффектом при повреждениях опорно-двигательного аппарата, артритах и артрозах. Выраженное терапевтическое воздействие обусловлено высоким содержанием биологически активных компонентов в гуматах и мумие (меди, оксида железа, алюминия, кобальта, углеводорода, азота, сероводорода, аминокислот), теплофизическими свойствами, минеральным комплексом, а также наличием витаминно-, гормоно- и антибиотикоподобных веществ. При псориазе экстракт для ванн «Пробиогум противовоспалительный» снимает отек и воспаление, уменьшает зуд и покраснение, способствует очищению покровов. Для приготовления компрессов из экстракта ткань обильно смачивают и выдерживают на коже четверть часа, процедуру повторяют ежедневно на протяжении месяца. **Показания для применения:** воспаление суставов; дерматиты, аллер-



гические высыпания; псориаз; сухость кожи; зуд, раздражения на коже; нарушение кровообращения; отеки, гематомы; заживление повреждений; шелушение кожи головы, себорея, выпадение волос; отравление токсичными веществами. **Рекомендации по применению:** отмерить мерным стаканом 50 мл и вылить в теплую (не более 37°C) воду ванны (100 л). Цвет воды должен стать светло-коричневым. Кожа после процедуры не окрашивается, запах на коже не держится. Экстракт можно использовать для полоскания волос после мытья головы, примочек и компрессов. Время принятия ванны 10–15 минут, дополнительного ополаскивания после принятия ванн не требуется. **Противопоказания:** индивидуальная непереносимость компонентов экстракта. **Форма выпуска:** 250 мл. Расход 50 мл на 100 л (5 полных ванн).



## ХОЗЯЙСТВО И БЫТ

### 2021 БИОДЕЗОДОРАНТ БЫТОВОЙ «ЭМИКС-О»

Концентрат для быстрого уничтожения любых неприятных запахов органического происхождения. **Состав:** аэробные и анаэробные микроорганизмы природного происхождения. **Свойства:** продукт нетоксичен, безвреден, не оставляет следов, не вызывает кожную аллергию. Можно обрабатывать любые поверхности (ковры, мягкую мебель, стены и т.д.) **Показания к применению:** применяется для обработки: • туалетов для кошек; кошачьих меток; собак, а также мест содержания собак, хомяков, хорьков; клеток для птиц (попугаев, канареек и т. д.); • общественных и уличных садово-дачных туалетов; • мусорных и выгребных ям; • канализации (мойки, раковины, ванны); • мест содержания домашних животных (кур, свиней); • туалетных комнат; • мест, откуда исходит неприятный запах; • помещений с запахом табачного дыма. **Рекомендации:** перед применением встряхивать. Для приготовления раствора 50 мл концентрата развести в 2 л теплой хлорированной воды или 1 ч.л. в 200 мл воды. **Способ применения:** см. в инструкции. **Форма выпуска:** 50 мл.

## 2033 ПОДКОРМКА ДЛЯ РАСТЕНИЙ СУХАЯ «ЭМИКС»

Органоминеральный микробиологический препарат универсального действия для оздоровления и восстановления микрофлоры почвы, а также для эффективного питания растений.

**Состав:** глубоко ферментированные эффективными микроорганизмами (ЭМ) природные цеолиты, гуматы, овощные отходы, органическое сырье (опилки, отруби, рыбная, мясокостная мука, мука грубого помола) с добавлением древесной золы и минералов. **Свойства:** • выступает в роли накопителя и регулятора питательных элементов почвы; • оздоравливает почву и восстанавливает ее естественное плодородие; • эффективно поддерживает необходимый уровень влажности; • положительно влияет на рост и развитие растений; • улучшает вкусовые качества выращиваемой продукции; • повышает урожайность, ускоряет сроки созревания плодов; • снижает содержание нитратов в плодах; • увеличивает сроки хранения плодов. **Способ применения:** см. в инструкции.

**Форма выпуска:** 150 г порошка.



## 2002 СРЕДА ПИТАТЕЛЬНАЯ «ЭМ-ПАТОКА»

Питательная среда «ЭМ-ПАТОКА» органического происхождения, предназначена для: • активизации всех видов почвенной микрофлоры в растворах микроорганизмов; • использования в качестве самостоятельного удобрения, улучшающего функционирование почвенно-биотического комплекса; • компенсации в почвах недостатка углерода, кремния, железа, серы, калия, кальция, марганца, меди и магния; • ускорения силосования культур; • повышения усвояемости и питательности кормов для с/х животных; • применения в качестве приманки в рыболовстве. Применение «ЭМ-патоки» при восстановлении ЭМ-препарата из ЭМ-концентрата (50 мл) позволяет значительно упростить данный процесс, так как, в отличие от мёда, «ЭМ-патока», значительно превосходя мед по питательным качествам, не требует ступенчатого внесения, а вносится в полном объёме сразу. **Состав:** цеолит, меласса свекловичная, питательные соли, макро и микроэлементы, вода. **Рекомендации по приготовлению:** см. в инструкции. **Форма выпуска:** 100 мл.





## 2069 УДОБРЕНИЕ МИКРОБИОЛОГИЧЕСКОЕ ЭМИКС «ШУНГИТЭМ»

Удобрение готово без предварительной ферментации! На основе ферментированного шунгита и плодородной почвенной микрофлоры. **Состав:** вода, шунгит, симбиоз почвенных микроорганизмов. **Свойства:** оздоравливает почву и восстанавливает ее естественное плодородие; положительно влияет на рост и развитие растений; повышает урожайность; улучшает вкусовые качества выращиваемой продукции; повышает ее оздоровительные свойства; ускоряет сроки созревания плодов; снижает содержание пестицидов и нитратов в плодах; повышает иммунитет и невосприимчивость растений к болезням и вредителям. **Рекомендации по применению:** в период весенней обработки почвы – 1:200 (6 колпачков на ведро воды 10–12 л), замульчировать. Норма внесения 3–5 л на 1 м<sup>2</sup>; предпосевную обработку семян проводить в соотношении 1 ч. л. на 0,5 л воды (семена томатов, капусты и баклажан, картофеля, огурцов и других овощей замачивать на 4–6 ч непосредственно перед посадкой); для полива рассады применять в разбавлении 1:500 (2 колпачка препарата на ведро воды 10–12 л); орошение проводить 1 раз в неделю; для внекорневой подкормки применять в разбавлении 1:1000 (1 колпачок на ведро воды 10–12 л) и орошать посадки из расчета 2–3 л на 1 м<sup>2</sup>. Полив растений производится в течение всего сезона с периодичностью один раз в 10 дней; осенняя обработка: полив крепким раствором в разбавлении 1:200 (6 колпачков на ведро воды 10–12 л) всех плодовых насаждений и деревьев для их лучшей зимовки, а при посадке (пересадке) – для лучшей приживаемости. Расход 4–5 л на 1 м<sup>2</sup> посадок или 20–30 л на одно дерево. **Форма выпуска:** 250 мл.



## 2031 УДОБРЕНИЕ МИНЕРАЛЬНОЕ «ГУМАТЭМ» ДЛЯ ЗАЩИТЫ РАСТЕНИЙ

Для повышения иммунитета, устойчивости к заморозкам и невосприимчивости растений к болезням. Эффективно действует против луковой мухи, яблоневой плодовой мушки, огневки, долгоносика, тли, медяниц, моли, мух и их личинок. Позволяет эффективно снизить количество колорадского жука. **Состав:** вода, гумат, симбиоз почвенных микроорганизмов, настои растительных компонентов (хвоя и кора сосны обыкновенной; багульник болотный; черему-

ха обыкновенная; полынь обыкновенная), уксусная кислота. 1 мл «ГуматЭМ» содержит не менее 0,12 г гумата. **Рекомендации по применению:** • для профилактики появления вредителей: 1 колпачок развести в 1 л воды, обрабатывать 1 раз в день в течение 7 дней, утром или вечером; • при наличии болезней и вредителей: 2 колпачка развести в 1 л воды, обрабатывать 1 раз в день в течение 7–10 дней, утром или вечером; • для улучшения морозостойкости рассады: 1 колпачок развести в 2 л воды, опрыскивать 1 раз в день в течение 3–5 дней; • для весенней обработки теплиц и ящиков под рассаду: 1 колпачок развести в 2 л воды, опрыскать; • для осенней обработки помещений, для хранения урожая: 1 колпачок развести в 2 л воды, обильно опрыскать; обработку повторить 2 раза в течение недели до закладки урожая на хранение. Для предотвращения болезней защитные профилактические обработки следует проводить после каждого сильного дождя или обильного полива. **Форма выпуска:** 250 мл.

**2029**

### УДОБРЕНИЕ МИНЕРАЛЬНОЕ «ГУМАТЭМ» ДЛЯ КОРНЕВОЙ И ВНЕКОРНЕВОЙ ПОДКОРМКИ КУЛЬТУР

**Состав:** вода, гумат, симбиоз почвенных микроорганизмов. **Рекомендации по применению:** флакон с концентратом необходимо встряхнуть и растворить в воде: • для предпосевной обработки семян: пол чайной ложки «ГуматЭМ» на 0,5 л воды, семена томатов, капусты, баклажанов, огурцов, картофеля и других овощей замачивать на 2–3 часа перед посадкой; • для корневой подкормки: 1 колпачок концентрата на ведро воды (10–12 л), подкормка проводится 5–6 раз за период выращивания рассады; • для внекорневой подкормки: 2 колпачка на ведро воды (10–12 л). Оршать посадки из расчета 2–3 л на 1 м<sup>2</sup>. Полив растений – один раз в 10 дней. **Форма выпуска:** 250 мл.

**2028**

### УДОБРЕНИЕ МИНЕРАЛЬНОЕ «ГУМАТЭМ» УНИВЕРСАЛЬНОЕ

**Состав:** вода, гумат, симбиоз почвенных микроорганизмов. **Рекомендации по применению:** флакон с концентратом необходимо встряхнуть и растворить в воде: • в период весенней, осенней обработки: 4 колпачка на ведро воды (10–12 л), обработка почвы, полив всех плодово-ягодных насаждений и деревьев. Расход 4–5 л на 1 м<sup>2</sup> посадок или 20–30 л на одно дерево; • предпосевная обра-



ботка семян: пол чайной ложки концентрата на 0,5 л воды, замачивать семена томатов 3 суток, капусты и баклажанов – 2 суток, огурцов и других овощей – 1 сутки, картофеля – 12 часов до посадки; • для полива рассады: 1 колпачок концентрата на ведро воды (10–12 л), орошение проводить 5–6 раз за время выращивания; • внекорневая подкормка: 2 колпачка на ведро воды (10–12 л), орошать посадки из расчета 2–3 л на 1 м<sup>2</sup> с периодичностью один раз в 10 дней в течение всего сезона. **Форма выпуска:** 250 мл.

## 2040 УДОБРЕНИЕ МИНЕРАЛЬНОЕ «ЭМИКС»



Для интенсивной весенней и осенней обработки почвы, предпосевной обработки семян, для полива рассады, для корневой и внекорневой подкормки растений, устранения неприятных запахов в помещениях для содержания животных и в туалетах; для обогащения компоста. **Состав:** вода, ферментированный цеолит, натуральные ферменты, стимуляторы роста и другие продукты жизнедеятельности микроорганизмов. **Свойства:** • выступает в роли накопителя и регулятора питательных элементов почвы; • оздоравливает почву и восстанавливает ее естественное плодородие; • эффективно поддерживает необходимый уровень влажности; • положительно влияет на рост и развитие растений, повышает урожайность; • улучшает вкусовые качества выращиваемой продукции; • ускоряет сроки созревания плодов; • снижает содержание нитратов в плодах и увеличивает сроки хранения плодов; • повышает иммунитет и невосприимчивость растений к болезням и вредителям; • увеличивает устойчивость растений к неблагоприятным воздействиям внешней среды; • при высокой эффективности абсолютно безопасен для человека и домашних животных; • позволяет проводить эффективную профилактику мест хранения урожая. **Приготовление препарата из концентрата и рекомендации по применению готового препарата:** см. в инструкции. **Форма выпуска:** 50 мл.



## 2020 ЭМ-ДОСКА (подставка вкуса)

При изготовлении подставки используется технология «ЭМ-баланс». **Свойства:** подавляет развитие патогенных микроорганизмов, улучшает вкусовые качества продуктов и увеличивает срок их хранения. **Применение:** для разделения продуктов питания.

## 2019 ЭМ-КОНТЕЙНЕР

Для хранения пищевых продуктов. Крышки ЭМ-контейнеров изготовлены из ЭМ-пластмассы, которая подавляет патогенную микрофлору. **Состав:** набора: три контейнера (емкость 2,0 л, 1,2 л, 0,7 л), форма и размер которых подобраны таким образом, что они удобно укладываются один в другой по принципу матрешки. Занимая мало места, контейнеры позволяют размещать продукты питания в большом объеме.



## 2013 ЭМ-ПЛАСТИНА

Обладает положительным воздействием на растительные организмы-реципиенты. Не имеет побочных эффектов для человеческого организма. **Свойства:** • выращивание овощей с «ЭМ-пластиной» оказывало антистрессовое, иммуностимулирующее и ростостимулирующее воздействие на растительный организм. Так, урожайность опытных растений в 2 раза превосходила контрольную в основном за счет увеличения размера плодов. «ЭМ-пластина» на расстоянии до 30 см от растений способствовала ускорению их развития и увеличению биомассы на 30–70 % (особенно хорошо это заметно на рассаде). Кроме того, «ЭМ-пластина» подавляет болезнетворные микроорганизмы, поэтому при ее применении домашние растения также будут более здоровыми, будут лучше и дольше цвести, окраска цветов будет более насыщенной. • Увеличение урожая происходило за счет снижения степени поражения бактериозами. • При повторном использовании «ЭМ-пластины» эффект ее действия не уменьшался. **Рекомендации:** • разместите «ЭМ-пластину» в вертикальном положении, слегка заглубив в почву. • Если поместить ЭМ-пластину в холодильник, то ее воздействие будет подавлять попавшую туда с продуктами патогенную микрофлору. Овощи и другие продукты будут дольше сохранять свою свежесть.



## 2001 ЭМ-САЛФЕТКА УНИВЕРСАЛЬНАЯ

**Состав:** подойдет для влажной и сухой уборки без использования химических моющих средств. **Свойства:** первая сторона имеет специальную фактуру ворса. Эффективно притягивает пыль, не позволяя ей разлетаться. Надежно удерживаются не только частицы пыли, но и бактерии, гриб-



ки, микроклещи, ворс животных. Создаёт на обрабатываемой поверхности антистатическое покрытие: пыль в последующем меньше на нее оседает. Мягко полирует поверхности. Не оставляет разводов. Легко отстирывается. Подходит для обработки мебели, бытовой техники, одежды, обуви, картин, ювелирных украшений, автомобиля. Вторая сторона из рассечённого микрофибрового волокна удивительно просто и продуктивно очистит мягкую мебель, замшу и т. д. от различных загрязнений. ЭМ-салфетка прошита нитками, изготовленными по Эмикс-технологии, что придает нашей салфетке ЭМ-свойства, позволяющие подавлять развитие патогенных микроорганизмов.



ООО «Биакс»

**Директор –  
Олеся Михайловна Потапенко**

г. Красноярск



Предприятие «Биакс» с 2001 г. разрабатывает и производит высокоэффективные парафармацевтические препараты оздоровительного многофункционального назначения и средства для наружного применения исключительно на основе натурального растительного сырья. Патентована технология производства бальзамов серии «Хвойный дар» методом интенсифицированного экстрагирования.

+7 (383) 201-46-70 / +7 (391) 290-74-95 / +7 (913) 903-65-02  
с 05.00 до 13.00 (мск)

## 1401 БАЛЬЗАМ «ХВОЙНЫЙ ДАР»

**Свойства:** биорегулирующее, адаптогенное, антибактериальное, фунгицидное, противовоспалительное, регенерирующее, антиоксидантное, обезболивающее свойства. Бальзам эффективен при гриппе! **Состав:** эфирное масло пихты, фракционированный корень лопуха и лист эвкалипта. **Рекомендации:** для наружного применения.

- При патологии органов бронхолегочной системы рекомендуется применять бальзам с индивидуальным ингалятором, а также компрессы и полоскания (2–5 капель на 0,5 стакана воды).
- При заболеваниях опорно-двигательного аппарата и периферической нервной системы: массаж с 7–15 каплями бальзама на 20 г основы (крем, растительное масло), нанести и втирать в проблемные места; компрессы: на 200 мл воды добавить 5–10 капель бальзама.
- Для обогащения косметических средств (кремов, гелей, масок, шампуней для волос) на 10 г основы добавить 5 капель бальзама.
- При заболеваниях полости рта (стоматите, пародонтозе) применять полоскания: 2–3 капли бальзама добавить на 1/2 стакана кипяченой теплой воды и периодически полоскать рот и горло.
- При синдроме хронической усталости, нервном напряжении, депрессии, неврозе, стрессе использовать бальзам для ванн: 10–15 капель бальзама, растворенного в 1 ст. ложке



растительного масла, меда или соли, добавить в воду ванны с температурой воды 37–38°C; время приема ванны 10–15 минут. **Противопоказания:** индивидуальная непереносимость компонентов бальзама, с осторожностью при беременности. **Форма выпуска:** 10 мл.



### 1408 КРЕМ-БАЛЬЗАМ «ВИТАПРИНОЛ» С ЖИВИЦЕЙ

Для особо чувствительной кожи лица и тела, склонной к раздражению, шелушению, растрескиванию, поражению дерматитом, в том числе атопическим. Заживляет трещины, придает коже упругость и эластичность, успокаивает и освежает. **Состав:** экстракт пихты сибирской, обогащенный фитостеринами, каротиноидами, хлорофиллом и фосфолипидами; живица кедра сибирского, бальзам «Хвойный дар». Основа крема имеет приятную консистенцию суфле: вода очищенная, натуральная косметическая база протелан ENS, сенсидерм, витамины E и D, аллантоин. **Рекомендации по применению:** наносить слоем без интенсивного втирания на вымытую и просушенную полотенцем кожу. **Противопоказания:** индивидуальная непереносимость компонентов. **Форма выпуска:** 75 мл.



### 1409 КОНЦЕНТРАТ МАСЛЯНЫЙ «ВИТАПРИНОЛ»

Природный биокорректор иммунных расстройств и дисбаланса работы ЖКТ. **Состав:** масло соевое, концентрат хвойный липидный. **Свойства:** • обеспечивает согласованную работу всех звеньев иммунной системы; • облегчает состояние при острых и хронических воспалениях и вирусных инфекциях, в том числе эффективен в комплексной терапии туберкулеза; • способствует нормализации работы пищеварительной системы: ускоряет заживление эрозивных участков желудка и двенадцатиперстной кишки, восстанавливает слизистую желудка, облегчает состояние при хронических колитах и дивертикулитах; • активизирует обменные процессы в клетках, улучшая их питание и метаболизм, нормализует жировой и углеводный обмен; • способствует снижению «плохого» холестерина в крови; • успешно применяется в комплексной терапии кожных заболеваний (дерматитов, нейродермитов, экзем и угревой сыпи). **Способ применения:** концентрат принимать внутрь во время еды или непосредственно перед

едой, начиная с ½ чайной ложки (10 капель) 2 раза в день в течение двух дней, затем, при хорошей переносимости, по 1 ч.л. два раза в день. Продолжительность приема: 3 месяца.

**Противопоказания:** индивидуальная непереносимость компонентов продукта, с осторожностью во время беременности и детям до 12 лет. **Форма выпуска:** 50 мл.

## 1407 КРЕМ-ЛУБРИКАНТ «ВИТАПРИНОЛ»

Позволяет поддерживать функции слизистых покровов интимной области в нормальном физиологическом состоянии. **Состав:** масло какао, концентрат хвойный липидный (фитостерины, полипренолы, хлорофилл), живица пихты сибирской, масло касторовое, воск. **Свойства:** противовоспалительное, бактерицидное, иммуномодулирующее, антиоксидантное, увлажняющее, смягчающее, дезодорирующее и регенерирующее. **Показания к применению.** В интимной сфере: для стимулирования защитных механизмов против агрессивного воздействия патогенной микрофлоры, а также для профилактики развития атрофических процессов, проявляющихся в форме сухости и зуда (особенно в период менопаузы). В проктологии: для ускорения заживления микротрещин прямой кишки, для профилактики и в комплексной терапии парапроктита, геморроя, устранения раздражений в области анального отверстия. В гинекологии: для профилактики и в комплексной терапии эрозий шейки матки, устранения очагов хронического воспаления. В урологии: для профилактики и в комплексной терапии простатита, уретрита, цистита; доброкачественных изменений (аденома простаты). **Способ применения:** можно применять как ректально, так и вагинально, по 1 свече перед сном ежедневно. Продолжительность применения не ограничивается. Для профилактики заболеваний желательны курсы не менее 2 раз в год в течение 10 дней. **Противопоказания:** индивидуальная непереносимость компонентов продукта. **Форма выпуска:** свечи, 10 штук.





ООО «Биолит»

**Президент компании, доктор химических наук,  
лауреат Премии «За сбережение народа» –  
Валентина Николаевна Буркова**

г. Томск

ООО «Биолит» – научно-производственная компания, которая разрабатывает и производит высокоэффективные биологические добавки (БАД) к пище, средства наружного применения специального назначения, продукты функционального питания, косметические средства по следующим актуальным направлениям: коррекция функций сердечно-сосудистой системы, опорно-двигательного аппарата, мочеполовой системы, желудочно-кишечного тракта, гепатобилиарной системы, в том числе при паразитарных инвазиях, регуляция минерального и углеводного обмена, коррекция нарушений адаптации и иммунитета, дисгормональных нарушений. Миссия компании «Биолит» – всецело способствовать укреплению здоровья людей, используя только натуральные и безопасные ингредиенты в производстве продукции.

8 (800)1002-202 с 05.00 до 14.00 (мск) / +7 (913) 211-24-97  
с 07.00 до 17.00 (мск) +7 (977) 267-65-51 (WhatsApp)  
infobiolit@yandex.ru



### 3548 АНТИГЕЛЬМИНТ БИО ПЛЮС

Обладает выраженной противопаразитарной активностью. **Состав:** грибы лисички сухие микронизированные (*Cantharellus cibarius*), экстракты травы солянки холмовой (*Salsola collina* Pall), тысячелистника обыкновенного (*Achillea millefolium* L) концентрированные сухие, стеарат кальция. **Свойства:** обладает выраженной противопаразитарной активностью, улучшает функции и восстанавливает клетки печени, улучшает биоценоз кишечника, подавляет гнилостную флору; снижает риск возникновения новообразований. **Рекомендации по применению.** В комплексной терапии: кишечных гельминтозов: аскаридоза, энтеробиоза (в том числе,

в случае неэффективности проводимого лечения синтетическими антигельминтными препаратами, аллергии на антигельминтные препараты); гепатитов, гемангиом печени, жировой дистрофии печени; снижения остроты зрения, ухудшения сумеречного зрения; дефицита витамина D; интоксикации алкоголем, лекарственными препаратами, ядами; ожирения, нарушений углеводного и липидного обменов; стресса, синдрома хронической усталости, бессонницы. **Способ применения:** взрослым принимать по 2 капсулы 2 раза в день за 20–30 минут до еды. Продолжительность приема: 1 месяц. **Противопоказания:** индивидуальная непереносимость ингредиентов продукта, беременность, кормление грудью. **Форма выпуска:** 90 капсул.

### 302 АРГОЗИД

Поддерживает функциональное состояние сердечно-сосудистой системы. **Состав:** экстракты травы пустырника, травы зизифоры, манжетки обыкновенной, плодов калины, плодов боярышника, шишек хмеля; глюкоза. **Свойства:**

- кардиотоническое, антиаритмическое;
- улучшает коронарное и мозговое кровообращение;
- понижает артериальное давление;
- успокаивает центральную и вегетативную нервные системы;
- укрепляет сосудистую стенку.

**Показания к применению:** рекомендуется для профилактики и усиления эффекта медикаментозной терапии: • пограничной артериальной гипертензии, гипертонической болезни I–II степени, симптоматической гипертензии; • ишемической болезни сердца, аритмии; • атеросклероза, состояний после инфаркта миокарда; • миокардиодистрофии; • нарушений сна; • климактерических расстройств. **Рекомендации:** принимать по 2 г (1 ч.л.) 2–3 раза в день, во время еды, предварительно растворив гранулы в 100 мл теплой воды. Курс – 3–4 недели. **Противопоказания:** вегетососудистая дистония по гипотоническому типу, гипотоническая болезнь, индивидуальная непереносимость отдельных компонентов. **Форма выпуска:** 120 г гранул.



### 3549 АРГОЗИД ФОРТЕ

Комплекс растительных экстрактов с калиной обыкновенной и боярышником кроваво-красным поддерживает функциональное состояние сердечно-сосудистой системы.

**Состав:** экстракт травы манжетки обыкновенной (Alchemilla

vulgaris L.) концентрированный сухой, концентрированный сок плодов калины обыкновенной (*Viburnum opulus* L.) сухой, экстракты плодов боярышника кроваво-красного (*Crataegus sanguinea* Pall.), травы зизифоры клиноподиевидной (*Ziziphora clinopodioides* L.), шишек хмеля обыкновенного (*Humulus lupulus* L.), травы пустырника сердечного (*Leonurus cardiaca* L.), корней лопуха большого (*Arctium lappa* L.) концентрированные сухие. **Свойства:** кардиотоническое, антиаритмическое, седативное. Улучшает коронарное и мозговое кровообращение, понижает артериальное давление, улучшает состояние стенки сосудов и капилляров. **Показания к применению.** В комплексной терапии: синдрома вегетативной дисфункции по гипертоническому и кардиальному типам; пограничной артериальной гипертензии, гипертонической болезни I-II степени, симптоматической гипертензии; ишемической болезни сердца и недостаточности кровообращения; нарушений обмена в сердечной мышце, атеросклероза, состояния после инфаркта миокарда; функциональной кардиопатии, миокардиодистрофии; сердечно-сосудистых заболеваний у пожилых людей; климактерических расстройств. **Способ применения:** взрослым принимать по 1 капсуле 3 раза в день во время еды. Продолжительность приема: 4 недели. **Противопоказания:** индивидуальная непереносимость ингредиентов продукта, беременность, кормление грудью. **Форма выпуска:** 90 капсул.



### 374 АСТАКСАНТИН БИО

Комплекс антиоксидантов с астаксантином. **Состав:** экстракты концентрированные сухие травы солянки холмовой, травы гречихи посевной, астаксантин порошок, аскорбат натрия (витамин С), экстракт концентрированный сухой листьев зеленого чая/китайского чая, экстракт концентрированный сухой листьев и побегов курильского чая/пятилистника кустарникового, цинк цитрат, токоферол ацетат порошок (витамин Е), марганца бисглицинат, селенометионин, альфа-липоевая кислота, ретинола ацетат порошок (витамин А), меди бисглицинат, пиридоксина гидрохлорид (витамин В6), рибофлавин (витамин В2), вспомогательные вещества: стеарат кальция, растительная мука (рисовая мука из длиннозерного белого риса). **Свойства.** Астаксантин – один из самых мощных антиоксидантов, который получают из водорослей *Haematococcus pluvialis*. «Астаксантин Био» оказывает комплексное воздействие на организм: противодействует сво-

бодным радикалам и блокирует цепные реакции вредоносных для организма процессов, ликвидирует очаги хронического воспаления; проявляя нейротрофические свойства, повышает когнитивные функции и умственную активность, укрепляет память и внимание; улучшая работу антиоксидантных систем, способствует омоложению клеток и всех систем организма: предупреждает развитие инфарктов и инсультов, язвы желудка и двенадцатиперстной кишки; уменьшает суставные и мышечные боли, снижает риск развития катаракты и глаукомы; улучшает состояние кожи, волос и ногтей; повышает работоспособность, обеспечивает быстрое восстановление после болезней и стрессов, предупреждает преждевременное старение организма. **Рекомендуется для профилактики и усиления эффекта медикаментозной терапии:** метаболического синдрома; хронических воспалительных заболеваний бронхолегочной, сердечно-сосудистой, пищеварительной, мочеполовой систем; нарушений обмена веществ в сердечной мышце, атеросклероза, состояний после инфаркта миокарда; кардиопатии, миокардиодистрофии; астенического синдрома (повышенная утомляемость, апатия, нарушения сна, эмоциональная лабильность); избыточной массы тела, ожирения; вредных привычек (курение, алкоголь); при повышенных умственных и психоэмоциональных нагрузках, длительном стрессе; при повышенных физических нагрузках (спортсменам); лицам, работающим на вредных производствах; лицам, проживающим в неблагоприятных экологических условиях. **Способ применения:** взрослым принимать по 1 капсуле 2 раза в день. Продолжительность приема: 1–3 месяца. **Противопоказания:** индивидуальная непереносимость ингредиентов продукта, беременность, кормление грудью. **Форма выпуска:** 30 капсул.

### 3553 АТЕРОБИОЛ

Комплекс растительных экстрактов для снижения холестерина. **Состав:** холина битартрат (витамин B4), экстракты концентрированные сухие: травы солянки холмовой (*Salsola collina* Pall), корней лопуха большого (*Arctium lappa* L.), травы гречихи посевной (*Fagopyrum sagittatum* Gilib), травы галеги лекарственной (козлятник лекарственный) (*Galega officinalis* L.), спирулина порошок, крахмал кукурузный, фитостерол, L-карнитин тартрат, экстракт плодов каштана конского обыкновенного (*Aesculus hippocastanum* L.) концентрированный сухой, аскорбат натрия, чеснок посевной сушеный (*Allium sativum*),



стеарат кальция, рутин, коэнзим Q10 (кофермент), альфа-липоевая кислота, токоферол ацетат (витамин E), ретинол ацетат (витамин A), холекальциферол (витамин D3), пиколинат хрома. **Свойства.** Средство растительного происхождения для нормализации липидного спектра крови, снижения окисленных форм липидов, улучшения антиоксидантной защиты. «Атеробиол» содержит комплекс растительных экстрактов, фитостерол, холин, витамины, минералы, антиоксиданты. «Атеробиол» способствует снижению риска развития атеросклероза; улучшает холестериновый и углеводный обмен; нормализует работу сердечно-сосудистой системы: улучшает микроциркуляцию, уменьшает проницаемость капилляров, укрепляет сосудистую стенку, оказывает антиоксидантное действие. **Рекомендуется** для профилактики и усиления эффекта медикаментозной терапии: синдрома вегетативной дисфункции по гипотоническому и кардиальному типу; ишемической болезни сердца и недостаточности кровообращения; нарушений обмена веществ в сердечной мышце, атеросклероза, состояний после инфаркта миокарда; кардиопатии, миокардиодистрофии; астенического синдрома (повышенная утомляемость, апатия, нарушения сна, эмоциональная лабильность); климактерических расстройств; повышенных умственных и психоэмоциональных нагрузок, длительного стресса; повышенных физических нагрузок (спортсменам). **Рекомендации по применению:** взрослым принимать по 1 капсуле 2 раза в день во время еды, при необходимости можно увеличить до 3 раз в день. Продолжительность приема: 1–3 месяца. **Противопоказания:** индивидуальная непереносимость ингредиентов продукта, беременность, кормление грудью. **Форма выпуска:** 60 капсул.

### 304 АХИЛЛАН

Улучшает функциональное состояние желудочно-кишечного тракта. **Состав:** экстракт травы тысячелистника, глюкоза. **Свойства:** • ускоряет репарацию язвенного дефекта и восстановление слизистой оболочки желудка; • противовоспалительный эффект; • спазмолитическое и болеутоляющее действие; • угнетение секреции соляной кислоты и пепсина; • стимуляция выработки муцина и улучшение качественного состава желудочной слизи; • умеренное слабительное действие, уменьшение метеоризма; • устранение синдрома раздраженного кишечника; • желчегонное действие; • кровоостанавливаю-



щий эффект; • антиоксидантные свойства. **Показания к применению:** рекомендуется для профилактики и усиления эффекта медикаментозной терапии: • гиперацидного гастрита; • язвенной болезни желудка и 12-перстной кишки; • воспалительных, эрозивно-язвенных и инфекционных заболеваний ЖКТ; • кровотечений; • воспалительных заболеваний яичников и матки; • для профилактики рецидивов заболеваний ЖКТ; • дискинезии желчевыводящей системы; • для купирования изжоги и болей спастического характера в желудочно-кишечном тракте; • для улучшения аппетита.

**Рекомендации:** по 1 г (0,5 ч. л.) гранул, растворенных в 100 мл теплой воды, принимать 3 раза в день во время еды. Курс 4–6 недель. **Противопоказания:** индивидуальная непереносимость компонентов, беременность, кормление грудью.

**Форма выпуска:** 90 г гранул.

## 3550 АХИЛЛАН ФОРТЕ

Экстракт травы тысячелистника обыкновенного ускоряет репарацию язвенного дефекта и восстанавливает слизистую оболочку желудка. **Состав:** экстракт травы тысячелистника обыкновенного (*Achillea millefolium* L.) концентрированный сухой. **Свойства:** гастропротективное (ускоряет репарацию язвенного дефекта и восстанавливает слизистую оболочку желудка), противовоспалительное, спазмолитическое и болеутоляющее, желчегонное, кровоостанавливающее, антиоксидантное. Угнетает секрецию соляной кислоты и пепсина, стимулирует выработку муцина и улучшает качественный состав желудочной слизи, ускоряет эвакуацию содержимого желудка и кишечника, оказывает умеренное слабительное действие, устраняет синдром раздраженного кишечника.

**Показания к применению.** В комплексной терапии: гиперацидного гастрита; язвенной болезни желудка и двенадцатиперстной кишки; воспалительных, эрозивно-язвенных и инфекционных заболеваний желудочно-кишечного тракта (гастритов, колитов, гастроэнтеритов, диареи различной этиологии); заболеваний печени и желчевыводящих путей; для профилактики рецидивов заболеваний желудочно-кишечного тракта; для достижения желчегонного эффекта при дискинезии желчевыводящих путей; кровотечений (маточных, кишечных, носовых, кровотечений из десен); воспалительных заболеваний яичников и матки, фибромиом, нарушений менструального цикла, климактерических расстройств.



В качестве симптоматического средства в комплексной терапии: для купирования изжоги и болей спастического характера; для достижения спазмолитического и мягкого слабительного эффектов при заболеваниях кишечника (энтероколитах и колитах); для улучшения аппетита; для снятия болей, вызванных длительным приемом лекарственных препаратов.

**Способ применения:** взрослым по 1 капсуле 3 раза в день во время еды. Продолжительность приема – 4 недели. **Противопоказания:** индивидуальная непереносимость ингредиентов продукта, беременность, кормление грудью. **Форма выпуска:** 90 капсул.



### 3558 БИО КОЛЛАГЕН ДЛЯ КРАСОТЫ

Способствует поддержанию красоты кожи, волос и ногтей.

**Состав:** гидролизат коллагена говяжьего I и III типа, мальтодекстрин, ароматизатор натуральный «клубника», диоксид кремния (антислеживатель), экстракт листьев зеленого чая (*Camellia Sinesis (Green Tea) Leaf*) концентрированный сухой, аскорбиновая кислота, экстракты листьев малины обыкновенной (*Rubus idaeus L.*), травы клевера лугового (*Trifolium pratense L.*) концентрированные сухие, изофлавоны сои, сукралоза (подсластитель), гиалуроновая кислота, кофермент Q10 (коэнзим Q10). 1 порция (29,5 калорий) содержит 5000 мг гидролизата коллагена. Не содержит: лактозы, ГМО, дрожжей, сахара, консервантов и красителей. Активные вещества. Гидролизат коллагена – уникальная структура, идентичная клеткам соединительной ткани. Стимулирует обновление и выработку собственного коллагена, в короткие сроки восполняет его дефицит в организме. Изофлавоны сои – растительные эстрогены, способствуют улучшению общего самочувствия, повышают настроение, устраняют апатию. Кожа становится эластичной, упругой и увлажненной, приобретает здоровый цвет. Экстракты лекарственных трав обладают тонизирующим и антиоксидантным действием, улучшают обмен веществ, выводят лишнюю воду из организма, нейтрализуют свободные радикалы, укрепляют сосуды. Аскорбиновая кислота стимулирует регенерацию тканей, нормализует энергетические процессы, повышает выносливость организма. Гиалуроновая кислота борется с морщинами, восстанавливает баланс влаги в коже, а также обеспечивает упругость суставного хряща. Кофермент Q10 предотвращает нарушение структуры молекул эластина и коллагена, обеспечивая коже

эластичность, способствует замедлению процесса старения, сохранению внешней красоты и упругости кожи. **Свойства:** способствует укреплению структуры и насыщению кожи влагой; уменьшению глубины морщин, повышению эластичности и упругости кожи; поддержанию красоты кожи, волос и ногтей; уменьшению видимых признаков целлюлита; замедлению возрастных изменений кожи. **Рекомендации по применению:** по 1 стику 1–2 раза в день. Способ приготовления: 1 стик (10 г) порошка высыпать в стакан, добавить (180–200 мл) холодной воды, постоянно размешивая. Для приготовления лучше воспользоваться шейкером. Употреблять только свежеприготовленный напиток. Принимать 1–2 раза в день. Продолжительность приема: 1 месяц. При необходимости прием можно повторить. **Противопоказания:** индивидуальная непереносимость компонентов. **Форма выпуска:** 14 стиков по 10 г.

### 3543 БИО КОЛЛАГЕН ДЛЯ СУСТАВОВ

Укрепление опорно-двигательного аппарата, уменьшение боли в суставах. **Состав:** гидролизат коллагена говяжьего I и III типа, мальтодекстрин, ароматизатор натуральный «апельсин», диоксид кремния (антислеживатель), соль «эсобел» (водорастворимый концентрированный сухой экстракт высокоминерализованных иловосульфидных отложений сибирских озер), хондроитин сульфат, экстракты концентрированные сухие листьев березы обыкновенной (*Betula pubescens*), корней одуванчика лекарственного (*Taraxacum officinale* Web.), корней лопуха большого (*Arctium lappa* L.), листьев брусники обыкновенной (*Vaccinium vitis-idaea* L.), аскорбиновая кислота, сукралоза (подсластитель). **Свойства.** Способствует: • укреплению связок, восстановлению хрящевой ткани; • ускорению заживления ран и восстановлению соединительной ткани после травм, хирургического вмешательства, ожогов; • укреплению костной ткани, восстановлению ее после переломов, снижению риска развития остеопороза; • омоложению, эластичности и упругости кожи; • улучшению состояния волос, ногтей и зубов; • укреплению опорно-двигательного аппарата; • уменьшению боли в суставах; • сохранению подвижности суставов. **Рекомендуется** при болях в суставах, мышцах, позвоночнике; интенсивных занятиях спортом; повышенных физических нагрузках; избыточной массе тела. **Способ применения:** по 1 стику 1–2 раза в день. **Способ приготовления:** 1 стик (10 г) порошка высыпать в стакан, до-



бавить (180-200 мл) холодной воды, постоянно размешивая. Для приготовления лучше воспользоваться шейкером. Употреблять только свежеприготовленный напиток. Принимать 1-2 раза в день. Продолжительность приема: 1 месяц. При необходимости прием можно повторить. **Форма выпуска:** 14 стиков по 10 г.



### 307 ВЕНОРМ

Снижает риск заболеваний сердечно-сосудистой системы. **Состав:** концентрированный сок плодов аронии черноплодной, экстракты концентрированные травы гречихи посевной, листьев березы обыкновенной, побегов курильского чая, травы манжетки обыкновенной, листьев малины обыкновенной, слоевище ламинарии; вспомогательное вещество: глюкоза. **Свойства:** • противовоспалительное; • сосудукрепляющее; • противоатеросклеротическое; • гипотензивное; • снижает вязкость крови, предупреждает образование тромбов; • улучшает кровообращение в сосудах нижних конечностей. **Показания к применению:** рекомендуется для профилактики и усиления эффекта медикаментозной терапии: • варикозной болезни, в том числе геморроя; • нарушений микроциркуляции при ретинопатиях, простатитах и др.; • гипертонической болезни I-II степени; • гипотиреоза; • состояний, сопровождающихся повышенной ломкостью сосудов; • недостатка йода у населения, проживающего в йод-дефицитных регионах; **Рекомендации:** по 3 г (1 ч. л.) гранул, растворенных в 100 мл теплой воды, принимать 3 раза в день во время еды. Длительность курса 3-4 недели, при необходимости повторить. **Противопоказания:** индивидуальная непереносимость ингредиентов, сахарный диабет, беременность, кормление грудью. Лицам с заболеваниями щитовидной железы рекомендуется проконсультироваться с врачом эндокринологом. **Форма выпуска:** 120 г гранул.



### 3547 ВЕНОРМ-ФОРТЕ

Снижает риск заболеваний сердечно-сосудистой системы. **Состав:** сухие экстракты плодов аронии, травы гречихи, листьев березы, побегов курильского чая, травы манжетки, листьев малины, слоевище ламинарии. **Свойства:** адаптogenное, противовоспалительное, сосудукрепляющее, противоатеросклеротическое, гипотензивное, капилляротонизирующее, антиагрегантное, антикоагулянтное. Улучшает

функциональное состояние вегетативной нервной системы, оказывает влияние на иммунную систему – повышает уровень противовоспалительных цитокинов, препятствует хронизации воспалительного процесса. **Показания к применению:** см. код 307 Венорм. **Способ применения:** взрослым принимать по 1 капсуле 3 раза в день во время еды. Продолжительность приема: 4 недели. При необходимости курс можно повторить. **Противопоказания:** индивидуальная непереносимость ингредиентов продукта, беременность, кормление грудью. Перед применением рекомендуется проконсультироваться с врачом. **Форма выпуска:** 90 капсул.

### 308 ВИТАМИКС

Обладает общеукрепляющим, антиоксидантным, адаптогенным, стимулирующим эритропоз действием. **Состав:** сухие концентрированные соки свеклы, клюквы, облепихи, аронии, плодов лимона; экстракт побегов курильского чая, сухая молочная сыворотка, глюкоза. **Показания:** рекомендуется для профилактики и усиления эффекта медикаментозной терапии: • гиповитаминозов; • расстройств жирового и водно-солевого обмена (ожирение, желчно-каменная и мочекаменная болезни); • атеросклероза; • дисбактериоза; • после химиотерапии и лучевой терапии для стимуляции лейкопоза и эритропоза; • при стрессовых состояниях и тяжелых длительных заболеваниях; • в программах снижения веса. **Рекомендации:** по 2 г (1 ч. л.) гранул, растворенных в 100 мл теплой воды, принимать 3 раза в день. Курс – 4 недели. **Противопоказания:** индивидуальная непереносимость отдельных компонентов. **Форма выпуска:** 120 г гранул.



### 391 ВИТАМИКС-ФОРТЕ

Обладает антиоксидантным действием, способствует укреплению иммунитета, восполняет физиологическую потребность организма в витаминах. **Состав:** экстракты концентрированные сухие: плодов шиповника коричневого, корнеплодов свеклы обыкновенной, плодов черники обыкновенной, корнеплодов моркови посевной, побегов курильского чая, травы гречихи посевной; микрокристаллическая целлюлоза; экстракты концентрированные сухие: плодов облепихи крушиновидной, плодов калины обыкновенной, плодов клюквы



обыкновенной, комплекс витаминов (А, В9, С, Н, В3, Е, В5, D3, В12, В2, В6, В1). **Показания к применению:** восполнение физиологической потребности в витаминах; профилактика гиповитаминоза; гиповитаминоз; расстройства жирового и водно-солевого обмена; атеросклероз; дисбактериоз; состояние после химиотерапии и лучевой терапии – для стимуляции лейкопоеза и эритропоеза; перенесенные стрессовые состояния и тяжелые длительные заболевания; повышенные физические и умственные нагрузки; для снижения веса.

**Рекомендации по применению:** взрослым по 1 капсуле 1–2 раза в день после еды в первой половине дня. **Противопоказания:** индивидуальная непереносимость компонентов продукта. **Форма выпуска:** 30 капсул.



### 334 ВИТАМИН D3 2000 ME

Комплексное воздействие на организм (для здоровых костей и зубов, сердца, сосудов, иммунной и нервной системы).

**Состав:** масло оливковое, холекальциферол (витамин D3), ароматизатор натуральный «банан», смесь витамина Е (токоферолов) и витамина С (аскорбил пальмитата) – антиокислитель. Положительно влияет на костную систему, рост клеток и гармоничное состояние нервной системы. Активизирует клеточный иммунитет, улучшает иммунную модуляцию, обладает антимикробной активностью. Благодаря способности подавлять развитие воспалительных процессов, витамин D3 необходим для здоровья органов дыхания, обязателен в комплексной профилактике вирусных, бактериальных и грибковых инфекций. Витамин D3 влияет на функционирование костного мозга, отвечающего за выработку иммунных клеток, напрямую модулируя иммунитет. **Рекомендации по применению:** взрослым по 1 капле (2000 ME) в день во время еды или согласно рекомендациям врача. Продолжительность приема: 1–2 месяца. **Противопоказания:** индивидуальная непереносимость компонентов. **Форма выпуска:** 30 мл.



### 361 ВИТАСЕЛ ПЛЮС

Для профилактики и усиления эффекта медикаментозной терапии в онкологии. **Состав:** плоды дикой яблони, концентрированные экстракты: корней лопуха большого, травы манжетки обыкновенной, листьев толокнянки обыкновенной, корневищ с корнями бадана толстолистного, корней

алтея лекарственного, листьев подорожника большого, листьев герани луговой, корневищ с корнями родиолы розовой; вспомогательное вещество: глюкоза. **Свойства:** способствует повышению устойчивости организма человека к воздействию внешних факторов, вызывающих онкологические заболевания; улучшает эффективность специфической терапии (химиотерапии, лучевой терапии) и уменьшает побочные действия от проводимой комплексной терапии онкологических заболеваний; стимулирует способность иммунной системы организма распознавать и уничтожать атипичные клетки. Может способствовать обратному развитию доброкачественных новообразований. **Рекомендации по применению:** взрослым по 2 г (1 ч. л.) гранул, растворенных в 100 мл теплой воды, принимать 3 раза в день во время приема пищи. Длительность приема 3–4 недели. Перед применением рекомендуется проконсультироваться с врачом. «Витасел плюс» – не альтернатива специфическому противоопухолевому лечению! **Противопоказания:** индивидуальная непереносимость компонентов продукта. **Форма выпуска:** 90 г гранул.

### 310 ГАЛЕГА-НОВА

Комплексное воздействие на организм. **Состав:** экстракты трав галеги и крапивы, корней одуванчика и лопуха, плодов шиповника; морковь сушеная, фруктоза. **Свойства:** снижает уровень глюкозы и холестерина в крови, проявляет антиатеросклеротический, сосудоукрепляющий эффекты, нормализует водно-солевой, углеводный, жировой обмен. Комплекс экстрактов корня лопуха, плодов шиповника, моркови также обеспечивает противовоспалительное, жаропонижающее, слабительное, мочегонное действие. **Показания к применению:** для профилактики и усиления эффекта медикаментозной терапии: • сахарного диабета 1 и 2 типа, диабетических осложнений со стороны глаз, почек, нижних конечностей; • различных форм ожирения; • облитерирующего атеросклероза сосудов нижних конечностей; • варикозной болезни; • ревматизма, подагры. **Рекомендации:** по 1 чайной ложке гранул, растворенных в 100 мл теплой воды, 3 раза в день. Курс – от 1 до 3 месяцев. **Противопоказания:** индивидуальная непереносимость компонентов БАД. **Форма выпуска:** 90 г гранул.





### 380 ГАЛЕГА-НОВА ФОРТЕ

Снижает уровень глюкозы и холестерина в крови, обладает антиатеросклеротическим, сосудукрепляющим эффектами, нормализует водно-солевой, углеводный, жировой обмена.

**Состав:** сухие экстракты травы галеги, плодов шиповника майского, корня лопуха большого, корней одуванчика лекарственного, листьев крапивы двудомной. **Показания к применению:** см. код 310 Галега-Нова. **Противопоказания:** индивидуальная непереносимость ингредиентов продукта, беременность, кормление грудью. **Способ применения:** взрослым принимать по 1 капсуле 3 раза в день во время еды. Продолжительность приема от 4 недель. **Форма выпуска:** 90 капсул.



### 375 ГЕЛЬ С ГИАЛУРОНОВОЙ КИСЛОТОЙ, ЦИНКОМ, ВИТАМИНАМИ Е И D3

Способствует глубокому увлажнению кожи, улучшению ее тонуса и упругости, замедлению процесса формирования морщин и старения кожи; защите от фотостарения; сохранению подвижности и гибкости суставов, защите хрящевой ткани от возрастного разрушения; устранению сухости глаз; повышению эффективности наружных уходовых средств при совместном применении. **Состав:** вода, фруктоза, ароматизатор натуральный (клубника), акусель (карбоксиметилцеллюлоза), гиалуроновая кислота, цинка цитрат, лимонная кислота (регулятор кислотности), витамин Е (токоферол), ксантановая камедь, гуаровая камедь, витамин D3 (холекальциферол), сорбат калия, сукралоза (подсластитель). **Способ применения:** взрослым по 5 г (1 стик) 1–2 раза в день. Продолжительность приема – 1 месяц. При необходимости прием можно повторить. **Противопоказания:** индивидуальная непереносимость ингредиентов продукта, беременность, кормление грудью. **Форма выпуска:** 20 стиков по 5 г для приема внутрь.



### 3510, 3511 ГЕПАТОСОЛ

Улучшает работу печени. **Состав:** концентрированный экстракт травы солянки холмовой (*Salsola collina* Pall), вспомогательное вещество глюкоза. **Свойства:** антиатеросклеротическое, гепатозащитное, антиоксидантное, иммуномодулирующее. **Рекомендуется** в составе комплексной терапии: острых и хронических гепатитов (преимущественно

лекарственного, токсического, алкогольного происхождения), хронических холециститов, холангитов, начальных стадий цирроза печени, описторхоза – с целью профилактики повреждения клеток печени продуктами распада описторхов в результате дегельминтизации, а также для нормализации обменных процессов в печени при гельминтозах (описторхоз, эхинококкоз, аскаридоз, лямблиоз и др.); ожирения, в том числе висцерального, при наличии риска сердечно-сосудистых осложнений; панкреатита и заболеваний поджелудочной железы; для защиты печени при лечении цитостатиками, противотуберкулезными или другими гепатотоксическими средствами, после применения наркоза, а также при выраженной интоксикации различного генеза; для нормализации обменных процессов в печени при инфекционных заболеваниях (туберкулез печени, сифилитическое поражение печени, псевдотуберкулез и др.), диффузных заболеваниях соединительной ткани (системная красная волчанка, ревматоидный артрит и др.); при тяжелых пищевых интоксикациях: ядовитыми грибами, ягодами, некачественными продуктами питания и суррогатами напитков (в том числе алкогольных); для профилактики нарушений и оптимизации функционирования печени, поджелудочной железы у практически здоровых людей:

- после праздничных застолий с жирной, жареной и острой пищей, алкоголем;
- при работе с вредными для печени факторами или проживании в экологически неблагоприятных регионах;
- при склонности к образованию холестериновых желчных камней у здоровых людей и в группах риска (хронический холецистит, постхолецистэктомический синдром, состояние после консервативного растворения желчных камней);
- при тяжелых физических нагрузках (у строителей, шахтеров, подводников, альпинистов, космонавтов, профессиональных спортсменов и др.);
- в геронтологической практике – для профилактики преждевременного старения организма.

**Способ применения:** взрослым по 2 г (1 ч.л.) гранул, растворенных в 100 мл теплой воды, принимать 3 раза в день до еды. Продолжительность приема – 4 недели. При необходимости курс можно повторить. **Форма выпуска:** 90 г, 300 г.

### 3509 ГЕПАТОСОЛ-ФОРТЕ

Улучшает работу печени. **Состав:** сухой экстракт травы солянки холмовой. **Показания и свойства** см. код 3510 Гепатосол. **Способ применения:** взрослым принимать по 1 капсуле 3 раза в день до еды. Продолжительность при-



ема: 4 недели. При необходимости курс можно повторить. **Противопоказания:** индивидуальная непереносимость компонентов, беременность, кормление грудью. **Форма выпуска:** 90 капсул.



### 322 ГИНКГО БИО

Стимулирует мозговое и периферическое кровообращение, улучшает когнитивные функции. **Состав:** глицин, листья микронизированные гинкго двулопастного, L-карнитин тартрат, экстракт концентрированный сухой листьев гинкго двулопастного, диоксид кремния, стеарат магния, токоферол ацетат (витамин Е ацетат). **Свойства:** способствует усилению когнитивных (мыслительных) способностей; оказывает антиоксидантное действие; стимулирует мозговое и периферическое кровообращение; способствует насыщению клеток головного мозга кислородом; обладает сосудорасширяющим действием; препятствует агрегации тромбоцитов; укрепляет стенки сосудов; улучшает память и концентрацию внимания; снижает риск возникновения возрастных дегенеративных заболеваний; устраняет энергодифицит; уменьшает мышечную слабость; замедляет процессы старения; повышает уровень стрессоустойчивости; улучшает качество сна. **Показания к применению:** для профилактики и усиления эффекта медикаментозной терапии при расстройствах внимания, памяти, нарушениях мыслительной деятельности, повышенной тревожности, головокружениях, нарушениях сна; для профилактики вегетососудистых нарушений (в т.ч. предменструальном синдроме; климактерическом периоде); для восстановления нервной системы при повышенных умственных и психоэмоциональных нагрузках, длительном стрессе; в гериатрической практике: шуме в ушах, головокружении, снижении интеллектуальных способностей. **Рекомендации по применению:** взрослым и детям старше 14 лет принимать по 1 капсуле 2 раза в день. Продолжительность приема: 2–3 месяца. Рекомендуется повторять прием 2–3 раза в год. **Противопоказания:** индивидуальная непереносимость ингредиентов продукта, беременность, кормление грудью. **Форма выпуска:** 60 капсул.



### 3516 ГРИФФОНИЯ КОМПЛЕКС

Способствует уменьшению тревожности, раздражительности, улучшению качества сна. **Состав:** растительная мука (рисовая мука из длиннозерного белого риса), экстракт

гриффонии простолистной (*Griffonia simplicifolia*) концентрированный сухой, аскорбиновая кислота (витамин С), глицин, экстракт травы мелиссы лекарственной (*Melissa officinalis* L.) концентрированный сухой, стеарат кальция, витамин В6 (пиридоксина гидрохлорид), пиколинат хрома. **Свойства:** способствует уменьшению тревожности, раздражительности, агрессивности, апатии, депрессивных состояний; повышению фона настроения, стрессоустойчивости и работоспособности; нормализации циркадных ритмов сна и бодрствования, улучшению качества сна (быстрое и легкое засыпание, здоровый и спокойный сон), позволяет контролировать вес при расстройствах пищевого поведения. **Рекомендуется** для профилактики и усиления эффекта медикаментозной терапии: депрессивных состояний; астено-вегетативного синдрома; нарушений внимания, памяти, повышенной тревожности, раздражительности; нарушений сна; гипертонической болезни; вегетососудистых нарушений (в т.ч. предменструальном синдроме; климактерическом периоде); алкогольной и никотиновой зависимости; при соблюдении диет, для контроля массы тела у лиц склонных к ожирению; для улучшения адаптации лиц при частой смене часовых поясов и климатических зон; при повышенных умственных и психоэмоциональных нагрузках, экзаменах, длительном стрессе; в гериатрической практике: при снижении интеллектуальных способностей.

**Способ применения:** взрослым принимать по 1 капсуле 1 раз в день за 30–40 минут до сна, при необходимости прием можно увеличить до 2 капсул в день; для снижения аппетита, снижения раздражительности, улучшения работы головного мозга – по 1 капсуле 1 раз в день во время еды. Продолжительность приема: 4 недели. При необходимости прием можно повторить. **Противопоказания:** индивидуальная непереносимость ингредиентов продукта, беременность, кормление грудью. **Форма выпуска:** 60 капсул.

## 3554 ИММУНО АКТИВ

Комплексное решение для укрепления иммунитета, облегчения симптомов при ОРВИ, гриппе и простудных заболеваний, уменьшения явлений интоксикации. **Состав:** глюкоза, аскорбат натрия (витамин С), экстракты концентрированные сухие: травы солянки холмовой (*Salsola collina* Pall.), листьев малины обыкновенной (*Rubus idaeus* L.), коры ивы белой (*Salix alba* L.), корней лопуха большого (*Arctium lappa* L.), плодов шиповника коричного плоды (*Rosa cinnamomea* L.), концентрирован-



ный сок плодов клюквы обыкновенной (*Vaccinium oxycoccos* L.) сухой, ароматизатор натуральный «Клюква» сухой, диоксид кремния (антислеживатель), экстракты концентрированные сухие: корней алтея лекарственного (*Althaea officinalis* L.), листьев подорожника большого (*Plantago major* L.), цветков ромашки аптечной (*Chamomilla officinalis* L.), перегородок грецкого ореха (*Juglans regia*), корней имбиря обыкновенного (*Zingiber officinale*), лимонная кислота безводная, бета-глюканы грибов, сукралоза (подсластитель). **Свойства:** оказывает противовоспалительное, антибактериальное, потогонное, отхаркивающее, а также жаропонижающее действие. **Противопоказания:** индивидуальная непереносимость ингредиентов продукта, беременность, кормление грудью; язвенная болезнь желудка и 12-перстной кишки в стадии обострения, почечная недостаточность 4 и 5 стадии. **Рекомендации по применению:** содержимое стика (5 г) растворить в 150–200 мл горячей, но не кипящей воды. Принимать по 1 стику 1–2 раза в день в горячем виде. Не употреблять на голодный желудок. Продолжительность приема: 5–7 дней. **Форма выпуска:** 10 стиков по 5 г.



### 332 ИММУНО БИО

Для профилактики ОРВИ и гриппа, иммунодефицитных, астенических состояний. **Состав:** экстракты концентрированные сухие травы эхинацеи пурпурной, листьев малины обыкновенной, плодов шиповника коричневого, диоксид кремния, стеарат магния. **Свойства:** оказывает общеукрепляющее действие; повышает активность неспецифических факторов защиты организма и клеточного иммунитета; обладает антибактериальными, противовирусными и противогрибковыми свойствами; способствует снижению вязкости крови, обладает жаропонижающим, потогонным действием, уменьшает воспаление. **Показания к применению:** для профилактики и усиления эффекта медикаментозной терапии неосложненных острых инфекционных заболеваний, рецидивирующих инфекционных заболеваний дыхательной системы и мочевыводящих путей; для профилактики ОРВИ и гриппа, иммунодефицитных, астенических состояний (после перенесенных инфекционных заболеваний, оперативных вмешательств, травм, стрессов); для восстановления показателей крови после фармакотерапии (длительном применении антибиотиков, дегельминтизации при описторхозе и др.); воздействию ионизирующей радиации, ультрафиолетовых лучей, различных хи-

мических соединений токсической природы. **Рекомендации по применению:** взрослым по 1 капсуле 1–2 раза в день во время еды. Продолжительность приема: 2–4 недели. **Противопоказания:** индивидуальная непереносимость компонентов продукта, беременность, кормление грудью. **Форма выпуска:** 60 капсул.

### 350 КАЛЬЦИЙ-БИОЛИТ

Улучшает состояние костно-мышечной системы. **Состав:** кальция гидроксиапатит, артротин (экстракт хрящевой ткани головоногих моллюсков), экстракты травы овса посевного, клевера лугового; эсобел. **Свойства:** артротин уменьшает болевой синдром, оказывает хондропротективное, противовоспалительное, иммуностимулирующее, общеукрепляющее действие. Эсобел обладает выраженными противовоспалительными и обезболивающими свойствами. Экстракт овса сухой оказывает тонизирующее, общеукрепляющее, мочегонное, действие. Кальций гидроксиапатит по своему минеральному составу наиболее приближен к составу костной ткани. **Показания к применению:** в комплексной терапии и для профилактики: • возрастных изменений в костной и хрящевой ткани (остеопороз, артроз); • для восполнения дефицита кальция в период интенсивного роста у молодых; • травматических повреждений костно-мышечной системы; • воспалительных заболеваний опорно-двигательного аппарата; • снижения общего тонуса и сопротивляемости организма, в том числе у лежачих больных, при гиподинамии. **Рекомендации:** взрослым по 2 капсулы 3 раза в день во время еды. Длительность приема 3–4 недели. Перед применением проконсультироваться с врачом. **Противопоказания:** индивидуальная непереносимость компонентов продукта, беременность, кормление грудью. **Форма выпуска:** 90 капсул.



### 383 КОМПЛЕКС ВИТАМИННО-МИНЕРАЛЬНЫЙ С МОРСКИМ КОЛЛАГЕНОМ И ЭЛАСТИНОМ

Содержит сбалансированный состав в оптимальной концентрации, обеспечивает максимальную биодоступность и эффективность благодаря высокоусвояемым формам: 14 витаминов и витаминоподобных веществ в биодоступной активной форме; 5 минералов в органической и хелатной



форме; биоактивный комплекс плацентарного морского коллагена V типа, гликопротеидов и эластина. **Состав:** инозитол (витамин B8), холина битартрат (витамин B4), аскорбат натрия, экстракт концентрированный сухой травы солянки холмовой, железа бисглицинат, мука растительная (из длиннозерного белого риса), цинк цитрат, комплекс плацентарного морского коллагена розового лосося V типа, гликопротеидов и эластина, витамин E (токоферол ацетат), витамин B3/PP, селенометионин, стеарат кальция, витамины A, B5, D3, B6, йодказеин, витамины B2, B1, витамин B9, пиколинат хрома, витамины B7/H, B12. **Свойства:** восполняет физиологическую потребность в витаминах и минеральных веществах в дополнение к рациону питания, сбалансирован с учетом суточной потребности в витаминах и минералах. Физиологические дозировки позволяют применять поливитаминный комплекс как мужчинам, так и женщинам. Содержит комплекс эссенциальных (незаменимых) микро- и ультрамикроэлементов, необходимых для обеспечения нормальной жизнедеятельности организма, обладающих иммуномодулирующим, противовоспалительным и антиоксидантным действием. Витамины и микроэлементы стимулируют неспецифическую сопротивляемость организма вредным воздействиям, ускоряют восстановление тканей, уменьшают проницаемость сосудов, предотвращают развитие атеросклероза сосудов, восстанавливают клетки печени, стимулируют синтез белков и коллагена; восполняют энергетические ресурсы организма и повышают стрессоустойчивость, обеспечивают защиту от клеточного старения. **Рекомендуется** для профилактики и в составе комплексной терапии: гиповитаминозов и дефицита минералов (при неполноценном и несбалансированном питании (диеты), при повышенных умственных и психоэмоциональных нагрузках, длительном стрессе; в период выздоровления после продолжительных заболеваний; для сезонной профилактики гиповитаминозов); гипотиреоза; нарушений внимания, памяти, повышенной тревожности, раздражительности, нарушений сна; в целях реабилитации после заболеваний нервной системы; лицам, проживающим в районах с недостаточным содержанием йода в окружающей среде (воде, почве, продуктах питания), а также с дисбалансом в биоценозе некоторых микроэлементов. **Рекомендации по приему:** взрослым принимать по 1 капсуле 2 раза в день во время еды. **Продолжительность приема:** 1–3 месяца. При необходимости курс можно повторить. Не принимать

одновременно другие поливитаминные препараты. **Противопоказания:** индивидуальная непереносимость ингредиентов продукта, беременность, кормление грудью, гипертония. **Форма выпуска:** 60 капсул.

397

## КОМПЛЕКС ДЛЯ УКРЕПЛЕНИЯ И ПИТАНИЯ ВОЛОС И НОГТЕЙ

Источник витаминов В7, С, Е, железа, кремния, селена, цинка. **Состав:** МСМ (метилсульфонилметан), экстракт концентрированный сухой корней лопуха большого, метионин (L-метионин), аргинин (L-аргинин), лизин (L-лизин гидрохлорид), экстракт концентрированный сухой листьев бамбука обыкновенного, аскорбат натрия, мука растительная (из длиннозерного белого риса), экстракт концентрированный сухой травы солянки холмовой, железа бисглицинат, комплекс I, II, III типа морского коллагена из тканей глубоководных моллюсков, гликопротеидов и эластина, цинк цитрат, витамин Е, стеарат кальция, селенометионин, D-биотин (витамин В7/Н). Свойства: современный продукт для укрепления, улучшения роста и качества волос, ногтей. Включает сбалансированный состав в оптимальной концентрации экстрактов трав, витаминов, минералов, аминокислот и морского коллагена. Максимальную доступность и эффективность комплекса обеспечивают высокоусвояемые формы витаминов (биодоступная активная форма) и минералов (органическая и хелатная форма). Физиологические дозировки позволяют применять комплекс как мужчинам, так и женщинам. **Рекомендуется** для поддержания нормального состояния волос, снижения риска их выпадения; укрепления и предотвращения ломкости ногтей. А также рекомендуется для профилактики и в составе комплексной терапии: гиповитаминозов и дефицита минералов, в том числе (при неполноценном и несбалансированном питании (диеты), при повышенных умственных и психоэмоциональных нагрузках, длительном стрессе; в период выздоровления после продолжительных заболеваний для повышения неспецифической резистентности организма). **Способ применения:** взрослым принимать по 1 капсуле 2 раза в день. Продолжительность приема: 2–3 месяца. При необходимости курс можно повторить. **Противопоказания:** индивидуальная непереносимость ингредиентов продукта, беременность, кормление грудью. **Форма выпуска:** 60 капсул.





### 312 КЛИМАТОН

Профилактика симптомов климакса. **Состав:** экстракты: травы манжетки, зверобоя, травы пустырника, плодов боярышника; концентрированный сок калины, глюкоза. **Свойства:** • антидепрессивное; • седативное; • противовоспалительное; • эстрогенное; • кардио- и ангиопротективное. **Показания к применению:** рекомендуется для профилактики и усиления эффекта медикаментозной терапии: • выраженных климактерических проявлений (повышенная реактивность, раздражительность, плаксивость, депрессивные состояния; • вегетативных менопаузальных расстройств (приливы потливости, жара); • общей слабости, быстрой утомляемости; • гипертонической болезни I-II; • сердечно-сосудистых заболеваний у пожилых людей; • для нормализации обмена веществ в сердечной мышце при тяжёлых физических и психоэмоциональных нагрузках. **Рекомендации:** 2 г (1 ч. л.) гранул, растворенных в 100 мл теплой воды, принимать 3 раза в день за 15–20 мин до еды. Возможен курс длительностью до 6 месяцев. **Противопоказания:** индивидуальная непереносимость компонентов, диабет. **Форма выпуска:** 90 г гранул.



### 309 КЛИМАТОН ФОРТЕ С ДУДНИКОМ КИТАЙСКИМ

Натуральное негормональное средство для поддержки женского здоровья в период менопаузы. **Состав:** корень дудника китайского (дягиля лекарственного), экстракты концентрированные сухие корней лопуха большого, травы клевера красного лугового, крахмал кукурузный, экстракты концентрированные сухие травы манжетки обыкновенной, травы пустырника сердечного, листьев малины обыкновенной, аскорбиновая кислота, сухой концентрированный сок плодов клюквы обыкновенной, экстракты концентрированные сухие виноградных косточек, листьев шалфея лекарственного, изофлавоны сои, стеарат магния, кофермент Q10. **Свойства:** нормализует гормональный баланс, благотворно воздействует на вегетативную нервную систему, устраняет приступы сердцебиения, потливости, головокружения, уменьшает приливы, препятствует развитию остеопороза; способствует снижению вязкости крови, укреплению сосудов; обладает противовоспалительными, сосудорасширяющими

свойствами; оказывает успокаивающее действие, снижает повышенную нервную возбудимость и раздражительность, улучшает сон. Обеспечивает детоксикацию организма. Предотвращает развитие сердечно-сосудистых заболеваний, снижает риск развития опухолей. Замедляет процессы старения, сохраняет красоту и упругость кожи, поддерживает умственную активность. **Показания к применению:** для профилактики и усиления эффекта медикаментозной терапии: вегетососудистых расстройств в менопаузе, пре- и постменопаузе (повышенная потливость, «приливы», эмоциональная лабильность, нарушение сна, слабость, утомляемость, сниженный фон настроения); гипертонической болезни I-II степени; синдрома вегетативной дисфункции по кардинальному, гипотензивному и гипертензивному типам; функциональных кардиопатий; для нормализации энергетического обмена миокарда при высоких физических и психоэмоциональных нагрузках; сердечно-сосудистых заболеваний у пожилых людей. **Рекомендации:** взрослым по 1 капсуле 2 раза в день. Продолжительность приема: 2–3 месяца. Противопоказания: индивидуальная непереносимость компонентов продукта, беременность, кормление грудью. **Форма выпуска:** 60 капсул.

### 3563 КОМПЛЕКС АНТИСТРЕСС ФОРТЕ («№1 – ДЕНЬ, №2 – ВЕЧЕР»)



Комплекс растительных экстрактов успокаивающий (день и вечер) помогает сохранить спокойствие в условиях стресса, улучшить сон. **Состав №1 – день:** магния цитрат, аскорбат натрия (витамин С), L-теанин, экстракты плодов боярышника кроваво-красного (*Crataegus sanguinea* Pall.), травы овса посевного молочной спелости (*Avena sativa* L.), гриффонии простолистной (*Griffonia simplicifolia*) концентрированные сухие, цинк цитрат, растительная мука (рисовая мука из длиннозерного белого риса), рутин, трутневое молочко (гомогенат), стеарат кальция, селенометионин, пиридоксаль-5-фосфат моногидрат (витамин В6), витамин D3 (холекальциферол).

**Состав №2 – вечер:** экстракты концентрированные сухие: травы пустырника сердечного (*Leonurus cardiaca* L.), корней валерианы лекарственной (*Valeriana officinalis ficialis* L.), травы кипрея узколистного (*Epilobium angustifolium* L.), глицин, экстракты концентрированные сухие травы ромашки аптечной (*Chamomilla officinalis* L.), шишек хмеля обыкновенного (*Humulus lupulus* L.), гриффонии простолистной (*Griffonia*

simplicifolia), стеарат кальция, растительная мука (рисовая мука из длиннозерного белого риса). **Свойства:** комплекс растительных экстрактов помогает сохранить спокойствие и хорошее настроение в условиях стресса, регулирует деятельность нервной системы, способствует восстановлению сил и энергии, помогает улучшить память, эмоциональное состояние и сон. Все составляющие продукта усиливают действие друг друга, оказывая синергетический эффект. **Рекомендации по применению.** Для профилактики и усиления эффекта медикаментозной терапии: нарушений внимания, памяти, повышенной тревожности, раздражительности, нарушений сна; гипертонической болезни; вегетососудистых нарушений (в т.ч. предменструальном синдроме; климактерическом периоде); алкогольной и никотиновой зависимости; при повышенных умственных и психоэмоциональных нагрузках, длительном стрессе; в гериатрической практике: при снижении интеллектуальных способностей. Способ применения: взрослым принимать по 1 капсуле №1 в первой половине дня во время еды и по 1 капсуле №2 вечером во время еды. При необходимости прием можно увеличить до 2 капсул №1 и №2. Продолжительность приема: 4 недели. При необходимости курс повторить. **Противопоказания:** индивидуальная непереносимость ингредиентов продукта, беременность, кормление грудью. **Форма выпуска:** №1 – день: 30 капсул; №2 – вечер: 30 капсул.



## 3561 КОМПЛЕКС ЖЕЛЕЗА С КОФАКТОРАМИ

Продукт нового поколения для профилактики и устранения железодефицитной анемии, улучшения состояний, связанных с низким уровнем гемоглобина.

**Состав:** железо (железо бисглицинат липосомальное, железо бисглицинат, железо фумарат), аскорбат натрия (витамин С), растительная мука (рисовая мука из длиннозерного белого риса), медь бисглицинат, пиридоксаль-5-фосфат моногидрат (витамин В6), 5-метилтетрагидрофолат кальция (витамин В9/фолиевая кислота), метилкобаламин (витамин В12).

**Свойства:** высокое содержание железа – 40 мг в 1 капсуле; высокоусвояемые формы минералов и витаминов обеспечивают их максимальную биодоступность и эффективность: комбинация трех лучших органических форм железа (липосомальное, бисглицинат, железо фумарат) характеризуется хорошей усвояемостью и переносимостью, не вызывает по-

бочной реакции со стороны ЖКТ, безопасна на всех этапах усвоения; медь в органической форме (бисглицинат) полностью усваивается и не имеет побочных эффектов; витамин С в форме аскорбата натрия и витамины В6, В9, В12 в коэнзимной активной форме, не требующей дополнительных преобразований в организме. **Рекомендации по применению:** взрослым принимать по 1 капсуле 1 раз в день во время еды. Продолжительность приема: 1 месяц. При необходимости курс можно повторить. **Противопоказания:** индивидуальная непереносимость компонентов, анемии не связанные с дефицитом железа (гемолитическая анемия, мегалобластная, вызванная недостатком цианокобаламина); избыток железа в организме (гемохроматоз, гемосидероз); хронические заболевания печени и почек; нарушение механизмов утилизации железа (свинцовая анемия, сидероахрестическая анемия, талассемия); язвенная болезнь желудка и двенадцатиперстной кишки в фазе обострения; воспалительные заболевания кишечника (болезнь Крона, неспецифический язвенный колит). **Форма выпуска:** 30 капсул.

## 3512 ЛИПРОКСОЛ

Гепатозащитное действие. **Состав:** экстракты концентрированные травы солянки холмовой (*Salsola collina* Pall), полярных липидов иловых сульфидных озерных отложений (эплир), травы володушки козелецелистной (*Vupleurum scorzoniferifolium* Willd), концентрированный сок плодов облепихи крушиновидной (*Hipporrhoea rhamnoides* L.), вспомогательное вещество: глюкоза. **Свойства:** гепатозащитное, антиоксидантное, иммуномодулирующее. Комбинация эплира и гепатосола в составе липроксола по действию превосходит эффект их раздельного применения: усиливаются гепатозащитные и антиоксидантные свойства, кроме того, гепатосол стабилизирует мембраны гепатоцитов, предохраняя их деструкцию, эплир же, поставляя фосфатидилхолин и фосфатидилэтаноламин, реконструирует поврежденные мембраны клеток печени. Существенно эффективнее предупреждает повреждение печени в сравнении с широко применяемыми гепатопротекторами (легалон, карсил, силибор, эссенциале). **Рекомендуется** для профилактики и усиления эффекта медикаментозной терапии: • острых и хронических гепатитов (преимущественно лекарственных, токсических, алкогольных), хронических холециститов, начальной стадии



цирроза печени, неонатальных (в период новорожденности) желтух; • описторхоза; • тяжелых пищевых интоксикаций (ядовитыми грибами, ягодами, некачественными продуктами питания и суррогатами напитков (в особенности алкогольных), а также выраженной интоксикации другого генеза; • нарушений липидного обмена – для снижения уровня холестерина и нормализации липидных показателей крови; • для защиты печени при лечении цитостатиками, противотуберкулезными и другими гепатотоксическими средствами, а также после применения наркоза; • для предотвращения нарушений и оптимизации функций печени и поджелудочной железы у людей, работающих с вредными для печени факторами и (или) проживающих в экологически неблагоприятных регионах; • при склонности к образованию холестериновых желчных камней у здоровых людей и в группах риска; • при тяжелых физических нагрузках: профессиональным спортсменам, строителям, шахтерам, подводникам, альпинистам, и др.; • в геронтологической практике для профилактики преждевременного старения организма. **Рекомендации по применению:** взрослым по 2 г (1 ч.л.) гранул, растворенных в 100 мл теплой воды, принимать 3 раза в день во время еды. **Продолжительность приема:** 3–4 недели. **Противопоказания:** индивидуальная непереносимость компонентов продукта, беременность, кормление грудью, сахарный диабет. **Форма выпуска:** 90 г.



### 337 ЛИПРОКСОЛ-ФОРТЕ

Восстанавливает клетки печени при повреждении, улучшает реологические свойства желчи. **Состав:** экстракты концентрированные сухие травы солянки холмовой, травы володушки козелецелистной, плодов облепихи крушиновидной, семян расторопши пятнистой, корневищ куркумы длинной сухой, эплир (экстракт сухой полярных липидов иловых сульфидных грязей). **Свойства:** обладает гепатопротекторным, противовоспалительным, антиоксидантным действием, улучшает антитоксическую и выделительную функцию печени, улучшает реологические свойства желчи, обладает желчегонным действием, устраняет воспаление в поджелудочной железе и кишечнике. **Рекомендуется** для профилактики и усиления эффекта медикаментозной терапии острых и хронических гепатитов, хронических холециститов, холангитов, начальной стадии цирроза печени, описторхоза (профилактика цитоллиза клеток печени продуктами распада

описторхов в результате дегельминтизации); нормализации метаболизма печени при гельминтозах (описторхоз, эхинококкоз, аскаридоз, лямблиоз и др.); тяжелых пищевых интоксикаций; инфекционных заболеваний (туберкулез печени, сифилитическое поражение печени, псевдотуберкулез, инфекционный мононуклеоз и др.), диффузных заболеваний соединительной ткани (системная красная волчанка, ревматоидный артрит и др.) – для нормализации метаболизма печени. Для профилактики и восстановления показателей крови после фармакотерапии при лечении цитостатиками, противотуберкулезными и другими гепатотоксическими средствами, а также после применения наркоза; реологических показателей желчи при склонности к образованию холестериновых желчных камней; нарушений функций печени и поджелудочной железы у лиц, работающих с вредными для печени факторами или проживающих в экологически неблагоприятных регионах; после тяжелых физических нагрузок; в геронтологической практике для профилактики преждевременного старения организма. **Рекомендации по применению:** взрослым принимать по 1 капсуле 3 раза в день во время еды. Продолжительность приема: 3–4 недели. При необходимости прием можно повторить. **Противопоказания:** индивидуальная непереносимость компонентов продукта, беременность, кормление грудью. **Форма выпуска:** 90 капсул.

## 301 МАРИКАД

Улучшает состояние сердечно-сосудистой системы. **Состав:** гидролизат икры морских ежей (маристим С), экстракты концентрированные сухие травы манжетки обыкновенной, травы зизифоры клиноподиовидной, концентрированный сок плодов аронии, экстракт концентрированный сухой виноградных косточек, диоксид кремния (аэросил). **Свойства:** маристим обеспечивает мощное антиоксидантное действие, нормализует обмен холестерина, регулирует процессы тромбообразования, регулирует процессы кроветворения, в том числе после применения противоопухолевых средств. Повышает физическую и умственную работоспособность, укрепляет мышцы и кости, нормализует водно-солевой обмен. Экстракт зизифоры сухой улучшает коронарное кровообращение. Экстракт манжетки сухой понижает вязкость крови. Экстракт виноградных косточек укрепляет крове-



носные сосуды, уменьшает отеки. Экстракт ягод аронии обладает спазмолитическими, гипотензивными, капилляроукрепляющими, мочегонными, желчегонными, противосклеротическими свойствами. **Показания к применению:** применяется в комплексной терапии и для профилактики: • сердечно-сосудистых заболеваний (нейроциркуляторной дистонии, гипертонии, стенокардии, в реабилитационном периоде после инфаркта миокарда); • венозной недостаточности; • после операций на сосудах; • атеросклероза, гиперхолестеринемии. **Рекомендации:** взрослым 2 капсулы 3 раза в день во время еды. Продолжительность приема 3–4 недели. **Противопоказания:** индивидуальная непереносимость компонентов продукта, беременность, кормление грудью. **Форма выпуска:** 90 капсул.



### 317 НАПИТОК БЕЗАЛКОГОЛЬНЫЙ «ФЛОРЕНТА»

Адаптогенное действие. **Состав:** концентрированный экстракт хвои пихты сибирской. **Свойства:** адаптогенное, антимикробное, противовирусное, противовоспалительное, дезинтоксикационное, гепатопротективное, противоязвенное, антиоксидантное, антигипоксическое, радиопротекторное, ранозаживляющее, противоожоговое, кардиопротекторное; стимулирующее кроветворение, иммунную систему, процессы регенерации. **Показания и способ применения:** • для профилактики и усиления эффекта медикаментозной терапии: астении, повышенной утомляемости, неврастении, вегето-сосудистой дистонии, синдрома хронической усталости. • при заболеваниях, сопровождающихся понижением иммунитета, в том числе при острых и хронических инфекционно-воспалительных заболеваниях, ожоговой болезни, трофических язвах и др.; при угнетении иммунитета и кроветворной функции после лучевой или химиотерапии у онкологических больных; при железодефицитных анемиях. • заболеваний сердечно-сосудистой системы: транзиторная гипертензия, артериальная гипертензия 1–2 степени, ишемическая болезнь сердца и постинфарктный период. • при отравлении этиловым спиртом и для снятия похмельного синдрома. Принимать по 1 ст. л. концентрированной Флоренты 3 раза в день во время еды, предварительно растворив в 1/4 стакана воды, в течение 3–4 недель; • заболеваний желудочно-кишечного тракта: гастриты, колиты, энтероколиты, язвенная болезнь желудка и 12-перстной

кишки, острый и хронический гепатит, холецистит, панкреатит, свищи прямой кишки, проктиты, парапроктиты. Принимать по 1 ст. л. концентрированной Флоренты 3 раза в день во время еды, предварительно растворив в 1/4 стакана воды, начиная с 7-го дня после стандартного лечения в течение 3–4 недель. Повторный курс проводят через 2–3 месяца. При свищах прямой кишки, проктитах, парапроктитах параллельно с приемом препарата внутрь необходимо вводить флоренту, разведенную в 5 раз кипяченой водой и подогретую до 37–38°C, в микроклизмах объемом 40–50 мл на 10–15 мин. Продолжительность курса 1–1,5 месяца; • инфекционных заболеваний слизистой оболочки полости рта, носоглотки, верхних дыхательных путей и легких. Принимать по 1 ст. л. концентрированной Флоренты 3 раза в день во время еды, предварительно растворив в 1/4 стакана воды, в течение всего срока заболевания. Во время эпидемий гриппа для предупреждения заболевания флоренту используют в виде аэрозоля. При воспалении носоглотки полоскать горло разведенной флорентой 3–4 раза в день. При насморке разведенную флоренту закапывать в нос. Можно использовать флоренту в виде ингаляций. • в гинекологической практике при кольпите концентрат разводят кипяченой водой в 3–5 раз. Применяют в виде ванночек при температуре раствора 37–38°C. Процедуру проводят один раз в день в течение 10 мин. На курс назначают 8–10 процедур; – в урологической практике при простатите концентрат разводят кипяченой водой в 5 раз. Применяют в микроклизмах. Температура раствора 37–38°C, объем 40–50 мл. Продолжительность процедуры 10–15 мин, продолжительность курса 1–1,5 месяца. **Форма выпуска:** 500 мл.

### 3559 ОЧИЩЕНИЕ АКТИВ ЛАЙТ 1 ЭТАП

Комплекс для очищения с псиллиумом способствует очищению кишечника. **Состав:** шелуха семян подорожника яйцевидного (*Plantago ovata*) – псиллиум, сорбит (подсластитель), экстракт корней лопуха большого (*Arctium lappa* L.), пектин яблочный, ароматизатор натуральный «яблоко», экстракты корнеплодов свеклы обыкновенной (*Beta vulgaris*), листьев сенны остролистной (*Folia Sennae acutifoliae*), цветков ромашки аптечной (*Chamomilla officinalis* L.), зелени и семян укропа пахучего (*Anethum graveolens* L.) концентрированные сухие, диоксид кремния (антислеживатель), экстракты травы мяты перечной (*Mentha piperita* L.), алоэ вера (*Aloe Vera/ Aloe*



barbadensis) концентрированные сухие, ксантановая камедь, гуаровая камедь. **Свойства:** способствует очищению кишечника, улучшению пищеварения, выведению токсинов из организма. Рекомендуется для профилактики и усиления эффекта медикаментозной терапии: запоров; функциональных диарей дисбиотического происхождения; расстройств стула, связанных с бесконтрольным применением слабительных средств, а также диареи путешественника; постинфекционных нарушений пищеварения, в том числе метеоризма, неустойчивого стула; синдрома раздраженного кишечника; аллергических заболеваний, дерматозов, аллергодерматозов и др.; дисбактериоза кишечника, связанного с применением антибиотиков и другими факторами; интоксикаций различного происхождения, в том числе связанных с инфекционными заболеваниями, отравлением и др.; в программах комплексного очищения организма. **Рекомендации по применению:** взрослым по 5 г (1 стик/саше-пакет) 2 раза в день (утром и вечером) непосредственно перед приемом пищи, запивая достаточным количеством воды. Продукт предварительно размешать в 200 мл воды. Рекомендуется выпивать 1,5 литра чистой воды в течение дня. Продолжительность приема: 5–7 дней. При необходимости прием можно повторить. Возможны повторные приемы в течение года. **Противопоказания:** индивидуальная непереносимость компонентов БАД, беременность, кормление грудью, фенилкетонурия, кишечная непроходимость, заболевания ЖКТ в стадии обострения, склонность к диарее. Перед применением рекомендуется проконсультироваться с врачом. Содержит подсластитель сорбит. При чрезмерном употреблении может оказывать слабительное действие. **Форма выпуска:** 14 стиков по 5 г.



### 3560 ЛИМФОДРЕНАЖ АКТИВ 2 ЭТАП

Комплекс очищающий и дренирующий. Источник глицирризиновой кислоты, флавоноидов (рутина), полифенолов (танинов). **Состав:** эритритол, фруктоолигосахариды, экстракты травы солянки холмовой (*Salsola collina* Pall), корней солодки голой (*Glycyrrhiza grabla* L.), травы хвоща полевого (*Equisetum arvense* L.), корней лопуха большого (*Arctium lappa* L.), листьев березы обыкновенной (*Betula pubescens*) концентрированные сухие, концентрированный сок плодов клюквы обыкновенной (*Vaccinium oxococcus* L.), диоксид кремния (антислеживатель), лимонная кислота безводная, экстракт плодов каштана кон-

ского обыкновенного (*Aesculus hippocastanum* L.), гуммиарабик (смола акации Сенегал), экстракты травы володушки козелецелистной (*Vipuleurum scorzonerifolium* Willd), корнеплодов свеклы обыкновенной (*Beta vulgaris*) концентрированные сухие, ароматизатор натуральный «грейпфрут», бромелайн, экстракт травы мяты перечной (*Mentha piperita* L.) концентрированный сухой, ксантановая камедь, экстракт листьев зеленого чая/китайского чая (*Thea sinensis* L.) концентрированный сухой. **Свойства:** способствует активизации работы печени, почек, лимфатической системы, улучшению метаболизма. Растительные экстракты в составе комплекса способствуют восстановлению тока лимфы, выведению из организма избыточной жидкости и токсинов, уменьшению очагов хронического воспаления. **Рекомендуется** для профилактики и усиления эффекта медикаментозной терапии: отеков различного происхождения; в комплексных программах очищения и снижения веса; при повышенной токсической (медикаментозной, пищевой, алкогольной) нагрузке на организм; для профилактики преждевременного старения организма (anti-age программы). Рекомендации по применению: взрослым по 5 г (1 стик/саше-пакет) 2 раза в день в первой половине дня. Продукт предварительно размешать в 200 мл воды. Продолжительность приема: 10 дней. При необходимости прием можно повторить. Рекомендуется повторять прием 4 раза в год (каждый сезон). **Противопоказания:** индивидуальная непереносимость компонентов, беременность, кормление грудью, хроническая почечная недостаточность, острый нефрит, язвенная болезнь желудка и двенадцатиперстной кишки. Содержит подсластитель эритритол. При чрезмерном употреблении может оказывать слабительное действие. **Форма выпуска:** 20 стиков по 5 г.

## 321 ПОЛИКАВИН

Улучшает половую функцию у мужчин и женщин, не влияет на артериальное давление, сочетается с приемом любых медикаментов; эффект от курсового приема длителен. **Состав:** концентрированный экстракт травы горца бурораструбового (*Polygonum calcatum* Lindm.), вспомогательное вещество: глюкоза. **Показания к применению:** для профилактики и усиления эффекта медикаментозной терапии: • возрастного угасания половой функции; • мужского бесплодия; • функциональных половых рас-



стройств вследствие психоэмоциональных и постстрессовых нарушений; • снижения половой функции после острых воспалительных заболеваний мочеполовой системы; • половой гипофункции, вызванной назначением препаратов для лечения аденомы простаты и рака предстательной железы; • заболеваний, сопровождающихся снижением потенции: артериальная гипертензия, атеросклероз, ишемическая болезнь сердца, цирроз печени, хроническая печеночная недостаточность и т. д.; • доброкачественных пролиферативных процессов в женской репродуктивной системе. **Рекомендации по применению:** взрослым принимать по 1 столовой ложке (10 г) гранул, предварительно растворив в 100 мл теплой воды, во время еды. **Противопоказания:** индивидуальная непереносимость отдельных компонентов, наличие конкрементов в почках или мочевыводящих путях, сахарный диабет. **Форма выпуска:** 110 г гранул.

### 305 ПОЛИКАВИН-ФОРТЕ



Натуральный негормональный препарат для поддержки мужского здоровья. **Состав:** аргинин, экстракт концентрированный сухой корней эврикомы длиннолистной, экстракт концентрированный сухой плодов витекса священного, экстракт концентрированный сухой корневищ айра болотного, крапивы двудомной листья микролизированные, экстракт концентрированный сухой плодов каштана конского обыкновенного, трутневый гомогенат (трутневое молочко), цинк цитрат, ярутки полевой листья микролизированные, токоферол ацетат (витамин Е), экстракт концентрированный сухой корней и корневищ родиолы розовой, растительная мука (мука из длиннозерного белого риса), стеарат кальция, селенит натрия. **Свойства.** Обладает антиоксидантными, противовоспалительными и антибактериальными свойствами, что позволяет эффективно бороться с простатитом, уретритом, циститом. Восстанавливает коллатеральный кровоток, ускоряет регенерацию тканей. Оказывает обезболивающее, успокаивающее действие, повышает устойчивость организма к стрессам. Благоприятно влияет на половую функцию мужчин: способствует усилению эректильной функции, коррекции преждевременной эякуляции, повышению уровня тестостерона в крови. Способствует увеличению содержания сперматозоидов в сперме, повышению их активности и жизнеспособности, усилению полового влечения. **Рекомендации по**

**применению.** Для профилактики и усиления эффекта медикаментозной терапии: нарушений эрекции (эректильная дисфункция) различного происхождения; снижения адекватных эрекций и раннего семяизвержения на фоне хронического простатита; функциональных половых расстройств, вследствие психоэмоциональных и постстрессовых нарушений, повышенных физических и умственных нагрузок, длительного полового воздержания; возрастного угасания половой функции; снижения половой функции после воспалительных заболеваний мочеполовой системы (острый орхит, острый и хронический простатиты, пиелонефрит); мужского бесплодия; астенических состояний (слабость, утомляемость, снижение физической активности, снижение либидо и др.).

**Способ применения:** взрослым по 1 капсуле 2 раза в день во время еды. Продолжительность приема: 1 месяц. **Противопоказания:** индивидуальная непереносимость компонентов продукта, наличие инфекционных заболеваний мочеполовой системы, возраст до 18 лет. **Форма выпуска:** 60 капсул.

## 3546 ПОПУЛИН

Улучшает работу гепато-билиарной системы. **Состав:** экстракт концентрированный коры осины обыкновенной (*Populus tremula L.*) **Свойства:** противоописторхозное; желчегонное; противовоспалительное; гепатозащитное; противотуберкулезное. **Рекомендуется** для профилактики и усиления эффекта медикаментозной терапии: • острого и хронического описторхоза, особенно при наличии противопоказаний к назначению празиквантела, а также при повторных курсах дегельминтизации; • туберкулеза легких (нормализует функцию гепатобилиарной системы и предотвращает развитие побочных эффектов при лечении противотуберкулезными препаратами); • дискинезии желчного пузыря, холециститов, холангитов, гепатохолециститов в качестве средства, нормализующего функции желчевыводящей системы. Популин может применяться у больных сахарным диабетом, так как не содержит глюкозы и других сахаров. **Способ применения:** взрослым принимать по 1 чайной ложке (5 г), предварительно растворив в 1/2 стакана воды, 1 раз в день во время еды. Перед применением рекомендуется проконсультироваться с врачом. Продолжительность приема: 30 дней. **Противопоказания:** индивидуальная непереносимость компонентов, беременность, кормление грудью. **Форма выпуска:** 200 мл.





314, 315

## ПОПУЛИН С ДИГИДРОКВЕРЦЕТИНОМ

Противопаразитарное средство с усиленными антиоксидантными свойствами. **Состав:** концентрированный водный экстракт коры осины, дигидрокверцетин. **Свойства:** натуральный безопасный продукт, обладающий выраженным противопаразитарным, антибактериальным, противовирусным, антиоксидантным действием. **Показания к применению:** в качестве противопаразитарного средства при остром и хроническом описторхозе (при наличии противопоказаний к назначению празиквантела), а также при повторных курсах дегельминтизации. Для профилактики и в комплексной терапии: • туберкулеза, сахарного диабета – для нормализации функции гепатобилиарной системы; предотвращает развитие побочных эффектов от препаратов; • заболеваний дыхательной системы (ОРЗ, ОРВИ, грипп, бронхит, пневмония, ангина, ларингит, фарингит); в качестве: • жаропонижающего, мягкого мочегонного, противоотёчного, противовоспалительного средства (при ревматизме, подагре); • мочегонного средства, для нормализации функции желчевыводящей системы; • антиоксидантного и противотоксического средства (при острых и хронических заболеваниях, применении фармпрепаратов, химиотерапии; при острых и хронических интоксикациях); • общеукрепляющего средства; • при нарушениях иммунитета и патологии кроветворения (иммунодефициты, аллергические реакции, анемии различного происхождения); • при заболеваниях желудка и двенадцатиперстной кишки (ускорение процесса заживления слизистой). **Способ применения:** взрослым: по 1 ч. л. экстракта (5 г), предварительно растворив в 1/2 стакана воды, 1 раз в день во время еды. Продолжительность приема – 30 дней. **Противопоказания:** индивидуальная непереносимость отдельных компонентов. **Форма выпуска:** 200 мл, 75 мл.

3537

## ПРОГРАММА ФИТОСАНАЦИИ «PRO-SANATIO»

Очищение микробиоты кишечника от паразитов, грибов, вирусов и патогенных бактерий. **Состав программы:** БАД «Популин» (экстракт коры осины обыкновенной), 200 мл; БАД «Гепатосол-форте» (экстракт травы солянки холмовой), 90 капсул; БАД «Экстракт корня лопуха» (экстракт корней ло-

пуха большого), 200 мл. Фитосанация – это очищение микробиоты от паразитов, грибов, вирусов и патогенных бактерий с помощью экстрактов лекарственных растений. В отличие от синтетических лекарств, природные вещества бережно воздействуют на микробиоту кишечника, стимулируя работу выделительной системы и создавая условия для роста полезной микрофлоры. Проведение фитосанации значительно улучшает биодоступность про- и пребиотиков, витаминов, полезных веществ из продуктов питания. Курс фитосанации рекомендуется проводить каждому современному человеку 2–3 раза в год: для улучшения усвоения витаминов, минералов, нутриентов; в качестве профилактического курса при наличии хронических заболеваний для оптимизации функций ЖКТ; после антибиотикотерапии, массивного лечения лекарственными препаратами, тяжелых длительных заболеваний, нарушений работы желудочно-кишечного тракта. **Схема применения** программы фитосанации: утро – Популин внутрь по 1 чайной ложке, через 40 минут после еды, предварительно растворив в 100 мл воды, 1 раз в день. Обед – Гепатосол-форте 3 капсулы 1 раз в день за 30 минут до еды. Ужин – Экстракт корня лопуха внутрь по 0,5–1 чайной ложке за 30 минут до еды, предварительно растворив в 100 мл воды. Продолжительность приема приема схемы: 1 месяц. При необходимости курс можно повторить. **Противопоказания:** индивидуальная непереносимость компонентов, беременность, кормление грудью.

### 323 ПРОСТАДОНТ

Выраженное противовоспалительное и антисептическое действие на мочеполовую систему у мужчин и женщин; **Состав:** экстракты травы горца птичьего, тысячелистника, подорожника, зверобоя, листьев березы, брусники, цветков календулы, плодов шиповника, корней девясила, одуванчика, коры осины, глюкоза. **Свойства:** • улучшает кровоснабжение внутренних органов; • повышает диурез; • препятствует образованию мочевых камней; • способствует сохранению половой потенции в старости; • обладает общеукрепляющим, тонизирующим действием; • активизирует окислительно-восстановительные процессы в организме; • повышает сопротивляемость организма к неблагоприятным факторам внешней среды. **Показания к применению:** рекомендуется для профилактики и усиления эффекта медикаментозной терапии: • острых и хронических простатитов; • гипертрофии



и аденомы предстательной железы; • атонии предстательной железы на фоне хронического простатита; • снижения адекватных эрекций и раннего семяизвержения на фоне хронического простатита; • воспалительных заболеваний почек и мочевого пузыря (пиелит, цистит, пиелонефрит, моче- и почечнокаменная болезнь). **Рекомендации:** по 2 г (1 ч.л.) гранул, растворенных в 100 мл теплой воды, принимать 3 раза в день во время еды. Длительность приема 3-4 недели. **Противопоказания:** индивидуальная непереносимость, наличие крупных конкрементов (камней) в мочевыводящих путях и почках. **Форма выпуска:** 90 г гранул.



### 346 РЕЙШИ-КАН

**Состав:** клетчатка сибирская (шрот корней лопуха большого, ягод и овощей), концентрированные экстракты гриба рейши (трутовика лакированного, плодов клюквы четырехлепестной, плодов облепихи крушиновидной, стевиозид. **Свойства:** иммуномодулирующее; антиоксидантное; гепатопротекторное; кардиопротекторное; гипотензивное; антитромбообразующее; антихолестеринемическое; противокашлевое и отхаркивающее. **Показания к применению:** для профилактики развития опухолей на фоне любых хронических заболеваний; для нормализации показателей крови после специфического (химиотерапевтического и лучевого) лечения; с целью улучшения качества жизни больных онкологическими заболеваниями; для восстановления защитных сил организма после перенесенного оперативного вмешательства, при повышенных физических и умственных нагрузках, в стрессовых ситуациях; в комплексной терапии ишемической болезни сердца, тромбоза, облитерирующего эндартериита, бронхолегочных заболеваний. Напиток эффективен в качестве гепатопротекторного средства, при нарушениях микробиоценоза кишечника, а также людям, перенесшим травму опорно-двигательного аппарата, женщинам в период менопаузы. Детям в возрасте активного роста костей напиток полезен как источник кальция. **Рекомендации:** по 1 ч. л. гранул (2 г) 3 раза в день, предварительно размешав в 100 мл воды или другого напитка, настояв 3–5 минут. Употреблять в промежутках между едой. **Противопоказания:** индивидуальная непереносимость компонентов продукта. **Форма выпуска:** 100 г гранул.

## 390 РЕЙШИ-КАН-ФОРТЕ

Для сохранения жизненных сил, бодрости, молодости и долголетия. **Состав:** экстракты концентрированные сухие: гриба рейши, травы солянки холмовой, корней лопуха большого, плодов клюквы обыкновенной, плодов шиповника коричневого; микрокристаллическая целлюлоза, аскорбиновая кислота, экстракт концентрированный сухой плодов облепихи крушиновидной. **Свойства:** способствует повышению сопротивляемости организма к различным заболеваниям, расслаблению гладкой мускулатуры в бронхах и кишечнике, разжижению и отхождению мокроты; улучшает работу сердца, снижает уровень холестерина в крови и артериальное давление, проявляет антитромбообразующий эффект; обладает гепатопротекторным действием; повышает неспецифический иммунитет, обладает интерферонподобным действием. Успокаивающее действует на центральную нервную систему. Улучшает состояние эндокринной системы при узловом зобе и мастопатии.

**Показания к применению.** Рекомендуется для профилактики и в комплексной терапии: для восстановления защитных сил организма после перенесенного оперативного вмешательства, инфекционных заболеваний; церебрального атеросклероза, ишемической болезни сердца; облитерирующего эндартериита, тромбоза, нарушений мозгового кровообращения; для регуляции вязкости крови, уменьшения риска образования тромбов; нормализации артериального давления; бронхолегочных заболеваний; как гепатопротективное средство; нарушений микробиоценоза кишечника (дисбактериоза); перенесенных травм опорно-двигательного аппарата, женщинам в период менопаузы, детям в возрасте активного роста костей, как источник кальция; при повышенных физических и эмоциональных нагрузках, стрессовых ситуациях.

**Рекомендации по применению:** взрослым по 1 капсуле 2 раза в день после еды, в первой половине дня. **Противопоказания:** индивидуальная непереносимость компонентов продукта. **Форма выпуска:** 30 капсул.



## 3562 СЕМЕНА ЛОПУХА

**Состав:** семена лопуха измельченные; вспомогательное вещество: тальк. **Свойства:** обладают мочегонным, слабительным, противовоспалительным и жаропонижающим действием, стимулируют образование протеолитических



ферментов поджелудочной железы и улучшают минеральный обмен. Благодаря содержанию полисахаридов увеличивается отложение гликогена в печени и улучшается инсулинообразующая функция поджелудочной железы. В семенах лопуха содержатся гликозиды арктиин, арктигенин (до 5%), обладающие противоопухолевой активностью. **Показания:** для профилактики и усиления эффекта медикаментозной терапии: • отравлений разными токсическими веществами; • подагры, сахарного диабета, ожирения; • заболеваний желудочно-кишечного тракта; • кожных заболеваний (фурункулез, экзема, аллергические дерматозы); • дисгормональной дисплазии (мастопатии) молочных желез; • доброкачественной гиперплазии (аденомы) предстательной железы; • для профилактики и в реабилитационных программах у онкологических больных. **Рекомендации:** взрослым принимать по 3 капсулы 3 раза в день во время еды. Запить водой (100–200 мл). Продолжительность приема 3–4 недели. **Противопоказания:** индивидуальная непереносимость компонентов, беременность, кормление грудью. **Форма выпуска:** 180 капсул.



327

## СПРЕЙ ДЛЯ ПОЛОСТИ РТА «БИОЛИЗАТ»

Иммуномодулирующее противовоспалительное средство на основе растительных экстрактов, эфирных масел, лизатов пробиотических структур и лизоцима. **Состав:** экстракт пихты сибирской (фитонцидная вытяжка), вода, сорбитол, пропиленгликоль, пробиолит (лизаты лакто-, бифидо- и пропионовых кислот бактерий), лизоцима гидрохлорид, гидрогенизированное касторовое масло (ПЭГ), экстракт цветков календулы полевой, экстракт цветков ромашки аптечной, экстракт травы зверобоя продырявленного, сорбат калия, сукралоза, эфирные масла эвкалипта, мяты. **Свойства:** иммуномодуляторы растительного и бактериального происхождения способствуют восстановлению микрофлоры ротовой полости, оказывают антибактериальное, противовирусное, регенерирующее и противовоспалительное действие, увеличивают сопротивляемость к инфекциям дыхательной системы; повышают специфический и неспецифический иммунитет. **Показания к применению:** – для усиления эффекта медикаментозной терапии острых и хронических заболеваний верхних дыхательных путей и бронхов, в т.ч. таких как ринит, синусит, ларингит, фарингит, тонзиллит, трахеит, бронхит; – для про-

филактики хронических заболеваний верхних дыхательных путей и бронхов; заболеваний слизистой оболочки полости рта, десен и гортани; – для восстановления местного иммунитета после перенесенных гриппа и других вирусных инфекций, при воспалительных процессах, при механических повреждениях. **Способ применения:** одним-двумя нажатиями орошать полость рта 2–3 раза в сутки, после приема пищи или в промежутках между приемами пищи. Не глотать! Перед использованием взбалтывать. После использования аппликатор-распылитель промыть теплой водой. **Противопоказания:** индивидуальная непереносимость компонентов спрея. **Форма выпуска:** 50 мл.

### 3544 ТАНАКСОЛ

Противолямблиозное средство. **Состав:** экстракты цветков пижмы обыкновенной (*Tanacetum vulgare* L.), корневищ с корнями девясила высокого (*Inula helenium* L.), травы тысячелистника обыкновенного (*Achillea millefolium* L.) концентрированные, вспомогательное вещество: глюкоза. **Свойства:** желчегонное, противовоспалительное, гепатопротективное, противопаразитарное (губительное действие на лямблии), снижает кислотность желудочного сока, нормализует моторную функцию желудочно-кишечного тракта, восстанавливает нормальную микробную флору кишечника. Рекомендуется для профилактики заболеваний и усиления эффекта медикаментозной терапии: лямблиоза, особенно, когда синтетические противолямблиозные препараты противопоказаны или необходимо проведение повторных курсов дегельминтизации; холециститов, гепатохолециститов, холангиохолециститов (как противовоспалительное и улучшающее отток желчи средство); холециститов аскаридозной этиологии; гастритов с повышенной кислотностью желудочного сока. **Рекомендации по применению:** взрослым принимать по 1 ч. л. (2 г) гранул, предварительно растворив в 100 мл теплой воды, 2 раза в день во время еды. Продолжительность приема: 4 недели. **Противопоказания:** индивидуальная непереносимость компонентов продукта, беременность, кормление грудью, сахарный диабет. **Форма выпуска:** 120 г.



### 3508 ТАНАКСОЛ ФОРТЕ

Противолямблиозное средство. **Состав:** сухие экстракты цветков пижмы, корневищ и корней девясила, травы тысячелистника; вспомогательные вещества: МКЦ, тальк, аэросил.

**Свойства, показания к применению** см. код 3544 Танаксол. **Способ применения:** взрослым по 1 капсуле 3 раза в день во время еды в течение 7 дней. **Противопоказания:** индивидуальная непереносимость компонентов, беременность, кормление грудью. **Форма выпуска:** 30 капсул.



## 378 ТИРЕОБИОЛ

Комплекс растительных экстрактов с йодом и L-тирозином для щитовидной железы. Источник витаминов А, В2, D3, Е, йода, марганца, меди, селена, цинка. **Состав:** ундария перистая (водоросли вакаме) порошок, L-тирозин, экстракты концентрированные сухие травы солянки холмовой, корней солодки голой, концентрированный сок сухой хурмы обыкновенной, растительная мука (мука из белого длиннозерного риса), концентрированный сок сухой плодов аронии черноплодной, цинка цитрат, витамин Е, экстракт концентрированный сухой корней женьшеня обыкновенного, стеарат кальция, марганца бисглицинат, селенметионин, витамин А, витамин D3 (холекальциферол), йодказеин, меди бисглицинат, витамин В2. **Свойства:** негормональное средство для нормализации функциональной активности щитовидной железы и обмена веществ, дополнительный источник органического йода. Рекомендуется для профилактики и усиления эффекта медикаментозной терапии: гипотиреоза; эндемического зоба; ожирения; в целях профилактики рецидива зоба после его хирургического удаления или после окончания медикаментозного лечения препаратами гормонов щитовидной железы; нарушений внимания, памяти, повышенной тревожности, раздражительности, нарушений сна; повышенных умственных и психоэмоциональных нагрузок, длительного стресса; депрессивных состояний легкой и умеренной степени; в целях реабилитации после заболеваний нервной системы; лицам, проживающим в районах с недостаточным содержанием йода в окружающей среде (воде, почве, продуктах питания), а также с дисбалансом в биоценозе некоторых микроэлементов. **Рекомендации по применению:** взрослым принимать по 1 капсуле 1–2 раза в день во время еды. Продолжительность приема: 1–3 месяца. При необходимости курс можно повторить. **Противопоказания:** индивидуальная непереносимость ингредиентов продукта, беременность, кормление грудью. **Форма выпуска:** 60 капсул.

## 3525 ТОКСИДОНТ-МАЙ С БРОМЕЛАЙНОМ И ПАПАИНОМ

Растительное средство для снижения массы тела. **Состав:** сухой экстракт корня лопуха, растительные протеолитические ферменты: бромелайн и папаин. **Свойства:** экстракт корня лопуха улучшает обменные процессы в организме, является питательной средой для кишечной биоты, способствует накоплению гликогенов в печени, нормализует сахар в крови, снижает холестерин, подавляет развитие палочки Хеликобактер пилори. Бромелайн и папаин – растительные ферменты, способствующие более быстрому и полному расщеплению белков, жиров и углеводов, улучшающие пищеварение и нормализующие обмен веществ. **Показания к применению:** • ожирение, диабет II типа; • заболевания желудочно-кишечного тракта: отравления, метеоризм, панкреатит, гастрит, язвы, дисбактериоз, кишечные и желудочные расстройства (понос, запор). **Способ применения:** содержимое пакета-саше тщательно размешать в 1/2 стакана воды, принимать 1 раз в день во время еды утром или вечером. Продолжительность приема – не менее двух месяцев. **Противопоказания:** индивидуальная непереносимость отдельных компонентов продукта. Противопоказан детям до 12 лет и беременным женщинам. Не рекомендуется принимать при гипертонии, заболеваниях печени и почек в период обострения. **Форма выпуска:** пакеты-саше по 5 г, упакованные по 10 штук.



## 345 ТОКСИДОНТ-МАЙ С ВИТАМИНОМ D3

**Состав:** экстракт концентрированный сухой корней лопуха большого (*Arctium lappa L.*), кальция гидроксипатит, стеарат кальция, витамин D3 (холекальциферол). **Свойства:** экстракт корней лопуха способствует усвоению витаминов и минералов в организме, обладает антиоксидантными свойствами, оказывает лимфодренажное, мочегонное, противовоспалительное и бактерицидное действие, стимулирует обмен веществ. **Рекомендуется:** в качестве дополнительного источника витамина D3 для профилактики и в составе комплексного лечения остеопороза; остеопороза на фоне нарушений минерального обмена у людей старше 45 лет; нарушения работы эндокринных желез и обмена веществ; заболеваний желудочно-кишечного тракта; ревматизма, подагры, сахарного диабета, ожирения,



атеросклероза; пролиферативных заболеваний женской репродуктивной системы (мастопатии, эндометриоза); доброкачественной гиперплазии (аденомы) предстательной железы; в реабилитационных программах у онкологических больных; кожных заболеваний (фурункулеза, экземы, аллергических дерматозов). **Применение:** взрослым по 1 капсуле 1–2 раза в день во время еды. **Форма выпуска:** 90 капсул.



318

## ТОКСИДОНТ-МАЙ С ДИГИДРОКВЕРЦЕТИНОМ

Широкий спектр действия. **Состав:** экстракт концентрированный корней лопуха большого, дигидрокверцетин. **Свойства:** натуральный безопасный продукт, обладающий выраженным антитоксическим, антиоксидантным, лимфодренажным, жаропонижающим, противовоспалительным, бактерицидным, иммуномодулирующим действием. Способствует нормализации водно-солевого, углеводного и жирового обмена. **Показания**

**к применению:** для профилактики и в комплексной терапии:

- инфекционных и воспалительных заболеваний: в том числе и на фоне антибиотикотерапии, в качестве противовоспалительного и антибактериального средства (ОРЗ, ОРВИ, грипп, бронхиты острые и хронические, пневмонии, ангины, ларингиты, фарингиты и пр.);
- пролиферативных заболеваний женской репродуктивной системы: мастопатии, эндометриоза, фибромиом;
- аденомы предстательной железы;
- заболеваний кожи: фурункулеза, экземы, аллергических дерматозов;
- сахарного диабета: для повышения устойчивости тканей к повреждающему воздействию избыточного содержания сахара в крови;
- онкологических заболеваний: для повышения эффективности медикаментозной терапии, снижения проявлений интоксикации;
- дистрофических и склеротических процессов органов зрения;
- заболеваний желудочно-кишечного тракта;
- при нарушениях иммунитета: в качестве иммуномодулятора, противовирусного, противобактериального средства;
- при нарушениях жирового, водно-солевого обмена: подагре, атеросклерозе, желчекаменной и мочекаменной болезни;
- в качестве жаропонижающего средства;
- для улучшения состояния кожных покровов: нормализация синтеза коллагена и эластина, ускорение процессов заживления, повышение упругости и эластичности;
- для ускоре-

ния процессов заживления: при ранах, ожогах, переломах, после хирургических вмешательств, язвенной болезни желудка и двенадцатиперстной кишки. **Способ применения:** взрослым по 1/2 чайной ложки (2,0 г) 3 раза в день до еды, предварительно растворив в стакане воды. Продолжительность приема 3–4 недели. **Противопоказания:** индивидуальная непереносимость отдельных компонентов продукта, беременным и кормящим женщинам. **Форма выпуска:** 75 мл.

### 3551 ТОКСИДОНТ-МАЙ С ВИТАМИНОМ С И ЭКСТРАКТОМ БАЙКАЛЬСКОГО ШЛЕМНИКА

Усиленная противовирусная формула. **Состав:** аскорбиновая кислота (витамин С), экстракт корней лопуха большого (*Arctium lappa* L.) концентрированный сухой, стеарат кальция, экстракт корней шлемника байкальского (*Scutellaria baicalensis*) концентрированный сухой. **Свойства.** Витамин С является мощным антиоксидантом; регулирует иммунологические реакции (активирует синтез антител, интерферона) и, таким образом, повышает сопротивляемость организма к инфекционным заболеваниям. Флавоноиды и кумарины шлемника байкальского в сочетании с витамином С создают устойчивую форму витамина С, что препятствует его разрушению и обеспечивает его длительное сохранение. Флавоноиды оказывают противовирусное действие, снижают воспаление, повышают эластичность сосудов, предотвращают образование тромбов, предупреждают развитие онкологических заболеваний. Инулин, содержащийся в экстракте корней лопуха, помогает усвоению витаминов и минералов в организме. Полисахариды корней лопуха обладают пребиотическими свойствами, нормализуя флору кишечника. Экстракт корней лопуха – эффективный детоксикант, устраняет интоксикацию, вызванную ОРВИ, гриппом, отравлением алкоголем, пищей, лекарствами и др. **Рекомендуется** в качестве дополнительного источника витамина С для профилактики и в составе комплексного лечения: гипо- и авитаминоза С; простудных заболеваний, ОРВИ, гриппа; повышенных физических и умственных нагрузок; астенических состояний; в период восстановления после длительных и тяжелых заболеваний; никотиновой и алкогольной зависимости; длительного приема лекарственных препаратов; стрессовых состояний;



работникам вредных производств; лицам, проживающим в экологически неблагоприятных районах. **Способ применения:** взрослым принимать по 1 капсуле 1–2 раза в день. Продолжительность приема: 1 месяца. При необходимости повторить. **Форма выпуска:** 90 капсул.



### 347 ТОКСИДОНТ-МАЙ+

**Состав:** экстракт концентрированный корней лопуха большого. **Свойства, рекомендации по применению, противопоказания:** см. код 318 Токсидонт-май с дигидрокверцетином. **Форма выпуска:** 75 мл.



### 325 ТОНИЗИД

Общеукрепляющее и мягкое тонизирующее средство. **Состав:** концентрированные экстракты листьев смородины черной, листьев березы обыкновенной, травы петрушки кудрявой, корней аралии высокой, корневищ и корней родиолы розовой, корней женьшеня обыкновенного, корневищ и корней элеутерококка колючего, вспомогательное вещество: глюкоза. **Свойства:** • повышает устойчивость организма к действию неблагоприятных факторов внешней среды; • увеличивает умственную и физическую работоспособность, придает бодрость, прилив сил, хорошее настроение; • улучшает коротко- и долгосрочную память, внимание, обучаемость, особенно на фоне утомления; • повышает тонус кровеносных сосудов; • снижает уровень холестерина. **Показания к применению:** рекомендуется для профилактики и усиления эффекта медикаментозной терапии: • астенических состояний, повышенных физических и умственных нагрузок, переутомления; • синдрома вегетативной дисфункции по гипотоническому типу; • авитаминозов и анемий различной этиологии; • осложнений на фоне проведения лучевой терапии в онкологии; • в период выздоровления после тяжелых и истощающих заболеваний, травм, операций; • для повышения работоспособности, улучшения памяти. **Рекомендации:** взрослым принимать по 1 чайной ложке (2 г) гранул, предварительно растворив в 100 мл теплой воды, 1 раз в день во время еды, в первой половине дня. **Противопоказания:** индивидуальная непереносимость компонентов продукта, детский возраст, беременность, кормление грудью, повышенная нервная возбудимость, бессонница, повышенное артериальное давление, аритмия. **Форма выпуска:** 90 г гранул.



## 3567 ТУРБО АКТИВ ПРОГРЕССИО

Комплекс растительных экстрактов для энергии и улучшения памяти с экстрактом ежевика. **Свойства:** компоненты комплекса способствуют повышению умственной активности, стрессоустойчивости, работоспособности, энергетического потенциала и общих адаптационных возможностей организма. Не содержит сахара, в его состав входит трегалоза – это природный дисахарид, состоящий из двух молекул глюкозы.

**Состав:** трегалоза; экстракты мицелия ежевика гребенчатого (*Hericium erinaceus*), плодов гуараны (*Paullina cupana*), корнеплодов свеклы обыкновенной (*Beta vulgaris*), корней, корневищ и листьев бадана толстолистного (*Bergenia crassifolia* L.) концентрированные сухие, ароматизатор «груша», глицин, L-глутамин, лимонная кислота безводная, диоксид кремния (антислеживатель), экстракты травы гречихи посевной (*Fagopyrum sagittatum* Gilib), листьев гинкго билоба/гинкго двулопастного (*Ginkgo biloba* L.) концентрированные сухие, L-аскорбат натрия (витамин С), экстракт листьев готу колы (*Centella Asiatica* L.) концентрированный сухой, гуаровая камедь, ксантановая камедь, экстракты корней левзеи сафлоровидной (*Rhaponticum carthamoides* (Willd.)), корней аралии высокой (*Aralia eleta*) концентрированные сухие, токоферол ацетат (витамин Е), сукралоза (подсластитель), пиридоксаль-5-фосфат моногидрат (витамин В6). **Рекомендации по применению:** содержимое стика (5 г) растворить в 150–200 мл воды. Принимать по 1 стику 2 раза в день в первой половине дня. Продолжительность приема: 2–4 недели. При необходимости курс можно повторить. Не вызывает привыкания / не содержит сахар / БЕЗ ГМО. **Форма выпуска:** 20 стиков по 5 г



## 3539 УБИХИНОН БИО

Комплекс с Q10 и ресвератролом – комбинация лучших антиоксидантов. **Состав:** коэнзим Q10 (убихинон), экстракт травы солянки холмовой концентрированный сухой, ацетил-L-карнитин, экстракты концентрированные сухие: плодов боярышника кроваво-красного, травы гречихи посевной, листьев березы обыкновенной, косточек винограда (проантоцианидины), коры ивы белой, кукурузный крахмал, аскорбиновая кислота (витамин С), альфа-липовая кислота, дигидрокверцетин, экстракт корней горца гребенчатого концентрированный сухой



(ресвератрол), стеарат кальция, токоферол ацетат, пиридоксина гидрохлорид (витамин В6). **Свойства:** антиоксиданты комплекса участвуют в образовании клеточной энергии, снижают негативное воздействие свободных радикалов, улучшают работу сердечно-сосудистой, нервной и иммунной систем; повышают работоспособность и выносливость организма к повышенным физическим и умственным нагрузкам; защищают клетки мозга от окислительного стресса; помогают справиться с синдромом хронической усталости, улучшают память и мозговую активность; замедляют процессы преждевременного старения, способствуют сохранению молодости и красоты.

**Рекомендуется** для профилактики и усиления эффекта медикаментозной терапии: синдрома вегетативной дисфункции; ишемической болезни сердца и недостаточности кровообращения; нарушений обмена веществ в сердечной мышце, атеросклероза, состояний после инфаркта миокарда; кардиопатии, миокардиодистрофии; астенического синдрома (повышенная утомляемость, апатия, нарушения сна, эмоциональная лабильность); климактерических расстройств; повышенных умственных и психоэмоциональных нагрузок, длительного стресса; повышенных физических нагрузок (спортсменам). **Способ применения:** взрослым по 1 капсуле 1 раз в первой половине дня во время еды. Продолжительность приема: 1–2 месяца.

**Противопоказания:** индивидуальная непереносимость ингредиентов продукта, беременность, кормление грудью. Перед применением рекомендуется проконсультироваться с врачом.

**Форма выпуска:** 30 капсул.



### 3517 УРОЛИЗИН+

Улучшает работу мочевыделительной системы. **Состав:** экстракты листа березы, травы горца птичьего, трава володушки золотистой, хвоща полевого, курильского чая, плодов черноплодной и красной рябины, побегов черники, корней лопуха, глюкоза. **Свойства, показания к применению, рекомендации, противопоказания:** см. код 3513 «Уролизин-форте». **Форма выпуска:** 120 г гранул.



### 3513 УРОЛИЗИН-ФОРТЕ

Улучшает работу мочевыделительной системы. **Состав:** экстракты концентрированные сухие травы горца птичьего, листьев березы обыкновенной, травы володушки козелеце-

листной, травы хвоща полевого, побегов курильского чая, концентрированные соки сухие плодов аронии черноплодной, плодов рябины обыкновенной, экстракты концентрированные сухие побегов черники обыкновенной, корней лопуха большого. **Свойства:** мочегонное, уrolитическое, противовоспалительное, спазмолитическое, желчегонное. Рекомендуется в комплексной терапии: мочекаменной болезни; хронического пиелонефрита; желчекаменной болезни; хронического холецистита; в предоперационной подготовке и профилактике рецидивов после удаления желчных и мочевых камней; нарушений водно-солевого, липидного и углеводного обмена веществ. **Рекомендации по применению:** взрослым принимать по 1 капсуле 3 раза в день во время еды. **Противопоказания:** индивидуальная непереносимость ингредиентов продукта, беременность, кормление грудью. **Форма выпуска:** 90 капсул.

## 344 ФЛАВИГРАН-ОЧАНКА

Профилактика проблем со зрением. **Состав:** концентрированный сок сухой корнеплодов моркови посевной, порошок корнеплодов моркови посевной, концентрированный сок сухой плодов облепихи крушиновидной, концентрированные экстракты сухие плодов шиповника коричневого, травы гречихи посевной, концентрированный сок сухой плодов черники обыкновенной, концентрированный экстракт сухой травы очанки лекарственной, концентрированный сок сухой плодов лимона обыкновенного; вспомогательное вещество: глюкоза. **Свойства:** проявляет выраженное адаптогенное, антиоксидантное, антигипоксическое и сосудукрепляющее действие. Улучшает мозговое кровоснабжение. **Показания к применению:** рекомендуется для профилактики и усиления медикаментозной терапии в офтальмологии: • повреждений и воспалений оболочек глазного яблока и век, язвы роговицы; • катаракты, глаукомы; • помутнений роговицы; • повышенной светочувствительности и утомляемости глаз; • кровоизлияний в сетчатку; • отслойки сетчатки; • миопии и гиперметропии (близорукости и дальнозоркости) любой степени; • при длительном напряжении органов зрения и при работе с компьютерной техникой. **Рекомендации:** принимать по 2 г (1 ч. л.) гранул, растворенных в 100 мл теплой воды, 3 раза в день на протяжении 3–4 недель. Повторять курс 2–3 раза в год. **Форма выпуска:** 120 г гранул.





### 389 ФЛАВИГРАН-ОЧАНКА-ФОРТЕ

Содержит природные антиоксиданты, природные витамины, макро- и микроэлементы для профилактики проблем со зрением. **Состав:** экстракт концентрированный сухой плодов черники обыкновенной, листья крапивы двудомной измельченные, микрокристаллическая целлюлоза, экстракты концентрированные сухие: травы гречихи посевной, плодов облепихи крушиновидной, травы очанки лекарственной, плодов шиповника коричневого, корнеплодов моркови посевной, экстракт бархатцев, аскорбиновая кислота. **Свойства:** проявляет выраженное адаптогенное, антиоксидантное, антигипоксическое и сосудодукрепляющее действие. Улучшает мозговое кровоснабжение. Благоприятно влияет на зрительную функцию. **Показания к применению.** Для профилактики и в комплексной терапии: воспалительных заболеваний глаз (конъюнктивиты, блефариты, кератиты); катаракты; глаукомы; дистрофических, воспалительных и сосудистых поражений сетчатки глаз; повышенной светочувствительности и утомляемости глаз; миопии и гиперметропии (близорукости и дальнозоркости) любой степени; нарушений мозгового кровообращения, в том числе инсультов; головных болей, связанных с явлениями гипоксии и нарушением питания мозга; сахарного диабета (для укрепления сосудов и улучшения зрения); гриппа и других простудных заболеваний, в качестве общеукрепляющего средства; дисбактериоза; климактерического синдрома, для улучшения общего физического состояния; лицам, проживающим в условиях Крайнего Севера, неблагоприятных экологических регионах, при работе с профессиональными вредностями; при длительном напряжении органов зрения и работе с компьютерной техникой. **Рекомендации по применению:** взрослым по 1 капсуле 2 раза в день после еды. **Противопоказания:** индивидуальная непереносимость компонентов продукта. **Форма выпуска:** 30 капсул.



### 330 ФЛОРЕНТА

Адаптогенное действие. **Состав, свойства, показания и способы применения, противопоказания** см. код 317 Напиток безалкогольный «Флорента». **Форма выпуска:** 200 мл.

### 348 ЦИТРАТ МАГНИЯ

Магний служит естественным антистрессовым фактором.

**Состав:** цитрат магния, стеарат кальция, крахмал кукурузный. **Свойства:** магний участвует в 300 биохимических реакциях! От него зависит функционирование нервной, иммунной и сердечно-сосудистой системы, процесс пищеварения, усвоение белка, прочность костной ткани. Из-за дефицита магния появляется нервозность, чувство постоянной усталости, нарушения сна, судороги и головные боли, повышается давление. **Рекомендации по применению:** принимать по 2 капсулы 3 раза в день. Продолжительность приема: 1–3 месяца. **Противопоказания:** индивидуальная непереносимость компонентов продукта, беременность, кормление грудью. **Форма выпуска:** 180 капсул.



### 349 ЦИТРАТ ЦИНКА С РАСТИТЕЛЬНЫМИ ЭКСТРАКТАМИ

Иммуномодулятор, регулятор процессов роста и развития организма. **Состав:** крахмал кукурузный, экстракт концентрированный сухой корней лопуха большого, травы гречихи посевной, цинк цитрат, экстракт концентрированный сухой травы солянки холмовой, стеарат кальция. **Свойства:** цинк поддерживает активность более 350 различных биохимических реакций в организме. Общепризнанный иммуномодулятор, необходимый для формирования активности иммунной системы организма, созревания и проявления защитных функций иммунных клеток и выработке антител. Цинк эффективен в профилактике бронхолегочных заболеваний, острых кишечных и вирусных инфекций. Цинк необходим для регуляции процессов роста и развития организма, синтеза гормонов (в т.ч. тестостерона), уменьшения воспалительных реакций, заживления ран. Отвечает за хорошую память и зрение, а также восприятие запахов и вкусов. **Рекомендации по применению:** принимать по 1 капсуле в день. Продолжительность приема: 1–3 месяца. **Противопоказания:** индивидуальная непереносимость компонентов продукта, беременность, кормление грудью. **Форма выпуска:** 60 капсул.



### 338 ШИРЛАЙН

Природное слабительное средство. **Состав:** сухой концентрат минеральной воды озера Шира. **Свойства:** • способствует оптимизации функции печени, поджелудочной железы,



желудочно-кишечного тракта, почек; • противовоспалительное; • антибактериальное; • желчегонное; • мочегонное; • слабительное. **Рекомендации:** 2 г (1 ч. л. без верха) растворить в стакане теплой кипяченой воды. В качестве слабительного средства принимать 1 стакан раствора утром натощак (действие раствора проявляется в среднем через 20 минут после приема). Температура раствора должна быть 20–22°C.

**Противопоказания:** индивидуальная непереносимость.

**Форма выпуска:** 120 г гранул.



### 3545 ЭКОРСОЛ+

Улучшает работу печени и желчевыводящих путей при описторхозе. **Состав:** экстракты коры осины (*Populus tremula L.*), травы володушки золотистой (*Vipuleurum aureum*) концентрированные, вспомогательное вещество: глюкоза. **Свойства:** противоописторхозное, противовоспалительное, гепатопротективное; желчегонное. Рекомендуется для профилактики и усиления эффекта медикаментозной терапии: острого и хронического описторхоза, особенно при наличии противопоказаний к назначению синтетически противогельминтных средств; при повторных курсах дегельминтизации; дискинезии желчного пузыря, холецистита, холангита, гепатохолецистита в качестве эффективного желчегонного средства. **Способ применения:** взрослым принимать по 3 ч. л. (6 г) гранул, предварительно растворив в 100 мл теплой воды, 3 раза в день после еды. Продолжительность приема: 7 дней. **Противопоказания:** индивидуальная непереносимость компонентов продукта, сахарный диабет, беременность и кормление грудью. **Форма выпуска:** 120 г.



### 3519 ЭКОРСОЛ-ФОРТЕ+

Обладает противоописторхозным действием. **Состав:** сухие экстракты коры осины, травы володушки золотистой; вспомогательные вещества: МКЦ, тальк, аэросил. **Свойства, показания к применению** см. код 3518 Экорсол+. **Рекомендации по применению:** взрослым по 3 капсулы 3 раза в день во время еды. Продолжительность приема: 7 дней. **Противопоказания:** индивидуальная непереносимость компонентов, беременность, кормление грудью. **Форма выпуска:** 90 капсул.

## 3566 ЭКСТРАКТ КОРНЯ ЛОПУХА

Широкий спектр действия. **Состав:** экстракт корня лопуха. **Свойства:** обладает дезинтоксикационным эффектом. Усиливает антитоксическую функцию печени. Обладает потогонным, мочегонным, желчегонным, слабительным, жаропонижающим, противовоспалительным эффектами. **Показания к применению, противопоказания** см. код 3514 Экстракт корня лопуха. **Рекомендации по применению:** 1/2 ч. л. экстракта корня лопуха растворить в 100 мл теплой воды, принимать 3 раза в день, за 30 мин. до еды. **Форма выпуска:** 200 мл.



## 3514 ЭКСТРАКТ КОРНЯ ЛОПУХА

**Состав:** экстракт концентрированный корней лопуха большого. **Свойства:** обладает дезинтоксикационным эффектом (связывает свободный аммиак и другие токсические продукты в крови и переносит их к почкам). Усиливает антитоксическую функцию печени. Обладает потогонным, мочегонным, желчегонным, слабительным, жаропонижающим, противовоспалительным эффектами. **Рекомендуется** для профилактики и усиления эффекта медикаментозной терапии: отравлений различными токсическими веществами; отравлений суррогатами алкоголя, при похмельном синдроме; нарушений жирового, углеводного, водноминерального обменов; инфекционных заболеваний, сопровождающихся лихорадкой, в качестве жаропонижающего средства; заболеваний желудочно-кишечного тракта; кожных заболеваний (фурункулез, экзема, аллергические дерматозы и пр.); гнойных ран, ожогов различной степени; заболеваний опорно-двигательного аппарата; в реабилитационных программах у онкологических больных. **Рекомендации по применению:** взрослым по 2,0 г (1/2 чайной ложки или 1/2 мерной ложки) 3 раза в день до еды, предварительно растворив в 100 мл воды. Перед употреблением взбалтывать. Продолжительность приема: 3–4 недели. **Противопоказания:** индивидуальная непереносимость компонентов, беременность и кормлению грудью. **Форма выпуска:** 75 мл.



## 3515 ЭКСТРАКТ ПОДРОЖНИКА

Улучшает состояние желудочно-кишечного тракта. **Состав:** экстракт концентрированный листьев подорожника большого. **Свойства:** регулирует желудочную секрецию, а



именно: при гипосекреции активизирует ее, а при гиперсекреции – снижает. Нормализует содержание холестерина, b-липопротеидов, общих липидов; нормализует коэффициент фосфолипиды/холестерин. Обладает отхаркивающими и смягчительными свойствами, способствует разжижению мокроты. Оказывает некоторое успокаивающее влияние, понижает артериальное давление. **Рекомендуется** для профилактики и усиления медикаментозной терапии: воспалительных заболеваний слизистой оболочки желудка, кишечника (гастриты, гастродуодениты, энтериты, энтероколиты, колиты); язвенной болезни желудка, двенадцатиперстной кишки; для профилактики развития эрозивно-язвенных осложнений со стороны желудочно-кишечного тракта на фоне паразитарных, инфекционных заболеваний – описторхоза, лямблиоза, аскаридоза, гриппа (желудочно-кишечной формы); воспалительных заболеваний бронхиального дерева – с целью санации (бронхиты хронические и острые, трахеиты, пневмонии, бронхиальная астма, эмфизема легких, туберкулез); воспалительных заболеваний верхних дыхательных путей (ангина, ларингит, фарингит, ринит). **Рекомендации по применению:** взрослым по 2,0 г (1/2 чайной ложки или 1/2 мерной ложки) 2–3 раза в день во время еды, предварительно растворив в 100 мл воды. Перед употреблением взбалтывать. Продолжительность приема: 3–4 недели. **Противопоказания:** индивидуальная непереносимость компонентов, беременность и кормлению грудью. **Форма выпуска:** 75 мл.



394

## ЭСОБЕЛ С ЭКСТРАКТОМ САБЕЛЬНИКА БОЛОТНОГО

Улучшает состояние опорно-двигательного аппарата. **Состав:** эсобел, экстракты ягод клюквы, травы и корней сабельника болотного, корней лопуха; вспомогательные вещества: сорбит. **Показания к применению:** для профилактики и усиления эффекта медикаментозной терапии: воспалительных заболеваний, травм опорно-двигательного аппарата, дегенеративных изменений в хрящевой ткани сустава, нарушений кровообращения и питания хрящевой поверхности, связочного аппарата сустава, для ускорения сращения костей после травм, операций. **Рекомендации:** взрослым по 1 ч. л. гранул, растворенных в 100 мл теплой воды, 3 раза в день во время еды. Продолжительность приема 3–4 недели. Перед применением проконсультироваться с врачом. **Проти-**

**Вопоказания:** индивидуальная непереносимость компонентов, беременность и кормление грудью. **Форма выпуска:** 120 г гранул.

### 306 ЭСОБЕЛ-АРТ

Источник глюкозамина, хондроитинсульфата, танинов.

**Состав:** гидролизат хрящевой ткани рыб и головоногих моллюсков (артротин), экстракты концентрированные сухие: надземной и подземной частей сабельника болотного, корней лопуха большого, соль «Эсобел» (водорастворимый концентрированный сухой экстракт высоко-минерализованных иловосульфидных отложений сибирских озер).

**Показания к применению:** для профилактики и усиления эффекта в комплексной терапии: • воспалительно-дегенеративных заболеваний суставов; • травм опорно-двигательного аппарата; • уменьшения массы костной ткани при остеопорозе; • для неспецифической защиты хряща от повреждений, вызываемых приемом нестероидных противовоспалительных средств и кортикостероидов. Эсобел-Арт применяют также для укрепления волос, ногтей, повышения эластичности кожи. **Рекомендации:** взрослым по 2 капсулы 3 раза в день во время еды. Продолжительность приема 3–4 недели. **Противопоказания:** индивидуальная непереносимость компонентов продукта, беременность, кормление грудью. **Форма выпуска:** 90 капсул.



## ПРИРОДНЫЕ НАРУЖНЫЕ СРЕДСТВА

### 3568 ГЕЛЬ «VICTORIAFUL» С ТРУТНЕВЫМ ГОМОГЕНАТОМ И ЛИПИДНОЙ ВЫТЯЖКОЙ ПАНТОВ МАРАЛА

Уникальный гель на основе комплекса природных компонентов, способствующих сохранению молодости, нормализации гормонального баланса и эмоционального фона, увеличению выносливости, работоспособности, улучшению работы головного мозга, укреплению стенок сосудов. Инновационная формула геля обеспечивает быстрое преодоление кожного барьера, способствуя эффективной трансдермальной доставке активных компонентов. **Состав (INCI):** aqua, isopropyl alcohol, fucus homogenate (трутневый гомо-



генат), carbomer, Aesculus hippocastanum (Horse chestnut) extract (экстракт плодов каштана конского обыкновенного), Ginkgo biloba extract (экстракт листьев гинкго билоба/гинкго двулопастного), Polygonum fagopyrum extract (экстракт травы гречиха посевной), methylparaben, vitamin E (витамин E), maral lipids (липиды марала), tocopherol. **Активные компоненты.** Природные прогормоны трутневого гомогената и липидов пантов марала стимулируют выработку собственных половых гормонов, повышают либидо у мужчин и женщин, улучшают сперматогенез и репродуктивную функцию, обладают антиоксидантной активностью, поддерживают когнитивные функции и тонус организма, смягчают проявления климактерических расстройств. Трутневый гомогенат включен в состав геля в нативном виде, что гарантирует сохранность его биоактивных свойств. Экстракты каштана конского, гинкго билоба и гречихи посевной улучшают микроциркуляцию крови и лимфоток, укрепляют сосуды, снижают их проницаемость, обладают противовоспалительным и противоотёчным действием, защищают клетки от окислительного стресса. Витамин E – мощный антиоксидант, замедляющий процессы старения, участвует в синтезе коллагена и обновлении клеток, поддерживает здоровье сосудов и капилляров, способствует кроветворению и регенерации тканей. **Рекомендации по применению:** гель нанести на чистую сухую кожу в области мышц живота, поясничной области, плеч, предплечий, икроножных мышц, ежедневно чередуя места нанесения. Одно полное нажатие помпы-дозатора (1,5 мл) применять 1–2 раза в день в первой половине дня. При массе тела более 90 кг рекомендуется увеличить дозировку до 2 нажатий 1–2 раза в день. Курс приема: 1–3 месяца, при необходимости повторить. Избегать попадания в глаза. Не наносить на поврежденную кожу. Перед применением тестировать на небольшом участке кожи внутренней стороны кисти. Редко, при повышенной чувствительности к компонентам геля, возможно появление сонливости, в этом случае используйте минимальную дозу. **Форма выпуска:** 100 мл.



### 385 ГЕЛЬ «ЭПЛИР»

Обладает выраженными биостимулирующим, регенерирующим, противовоспалительным, обезболивающим, антиоксидантным эффектами. **Состав:** вода, глицерин, масло растительное подсолнечное, аристофлекс, экстракт травы очанки

лекарственной, гермабен, экстракт полярных липидов иловых сульфидных лечебных грязей (эплир), гвардиан токо, катон. **Показания к применению:** в комплексной терапии: • конъюнктивитов; • травм лица и век – для быстрого заживления и предупреждения образования рубцовой ткани, ускорения заживления трещин, порезов, мелких ран; • герпетических высыпаний на веках, вокруг глаз, в полости носа, на губах; для профилактики: возрастных изменений кожи под глазами (вялости и дряблости, увядания кожи век, морщин), а также для устранения отеков, следов усталости и напряжения вокруг глаз. **Рекомендации:** при герпетических высыпаниях и конъюнктивитах гель наносить 2 раза в день на пораженные участки. Для ухода за кожей вокруг глаз гель легкими движениями распределить по коже век – от внутреннего угла к наружному, не растягивая кожу. Процедуру повторять ежедневно, утром и вечером. **Противопоказания:** индивидуальная непереносимость ингредиентов геля. **Форма выпуска:** 20 мл.

### 395 ГЕЛЬ ПО УХОДУ ЗА КОЖЕЙ ГРУДИ «МАМАПРЕНОЛ»

Поддерживает здоровье молочной железы. **Состав:** вода, глицерин, аристофлекс, кристаллы из экстракта корня лопуха, экстракты календулы, золотого корня, манжетки; гермабен, экстракт солодки, эфирные масла чайного дерева, нероли, лимона, пихтовое масло, полипренол, катон. **Свойства:** гель содержит аспарагин, выделенный из концентрированного экстракта корня лопуха. Аспарагин обладает рассасывающим, антипролиферативным и противоопухолевым действием. Полипренолы – это продукты жизнеобеспечения клетки, улучшающие ее биоэнергетику и клеточное дыхание, они являются предшественниками важнейшего транспортного липида долихола, который защищает мембраны клеток и является стимулятором процессов, повышающих защиту организма от развития онкологических заболеваний. Эфирные масла, входящие в состав геля, укрепляют сосуды, активизируют капиллярное кровообращение и значительно улучшают лимфодренаж, повышают тонус мышечной ткани, предупреждаются процессы старения кожи молочных желез. **Рекомендации по применению:** см. код 355 Гель рассасывающий «Мамавит». **Противопоказания:** индивидуальная непереносимость ингредиентов геля. **Форма выпуска:** 50 мл.





### 354 ГЕЛЬ ПРОТИВ УШИБОВ «АРКТИКА»

**Состав:** вода, глицерин, аристофлекс, масло пихтовое, скипидар живичный, экстракт цветков календулы лекарственной, эфирные масла лимона, розмарина, камфора, ментол, эфирные масла мяты, Melissa, метиловый эфир парагидроксибензойной кислоты, пропиловый эфир парагидроксибензойной кислоты, катон. **Свойства:** быстро устраняет отечность, воспаление и рассасывает гематомы при закрытых повреждениях мягких тканей, улучшает микроциркуляцию крови на поврежденном участке, обладает приятным охлаждающим и анальгезирующим действием, не обладает раздражающим действием, гипоаллергичен.

**Показания к применению:** • при ударах, ушибах, мышечных растяжениях; • спортсменам при интенсивных мышечных нагрузках для снятия болевых ощущений и мышечного напряжения; • при отечности и уплотнениях мягких тканей после инъекций; • при закрытых повреждениях опорно-двигательного аппарата (вывихи, растяжения связок); • после косметических операций для устранения отеков и гематом. **Рекомендации:** при ушибах, вывихах и растяжениях втирать легкими массирующими движениями. Курс – 10–15 процедур. **Противопоказания:** индивидуальная непереносимость компонентов. **Форма выпуска:** 30 мл.



### 3540 ГЕЛЬ УВЛАЖНЯЮЩИЙ ДЛЯ ИНТИМНОЙ ГИГИЕНЫ «БЛАЖЕНСТВО АКТИВ»

Предназначен для гигиенического ухода интимной зоны. Восполняет недостаток естественного увлажнения, улучшает трофику и регенерацию тканей, способствует заживлению микротрещин, поддерживает естественный уровень pH влагалища, оказывает противогрибковое и противовоспалительное действие, улучшает качество сексуальной жизни. **Состав (INCI):** aqua, polyacrylamide & C13-14 isoparaffin & laureth-7, glycerin, lactobacillus ferment lysate (лизат лактобактерий), Melaleuca alternifolia oil (эфирное масло чайного дерева), D-pantenol, allantoin, lactic acid (молочная кислота), phenoxyethanol & ethylhexylglycerin, hyaluronic acid (гиалуроновая кислота), Calendula officinalis flower extract (экстракт цветков календулы лекарственной), Chamomilla recutita flower extract (экстракт цветков ромашки аптечной), Trifolium

pratense extract (экстракт цветков клевера красного лугового), L-arginine, Glycyrrhiza glabra (Licorice) root extract (экстракт корней солодки голой). **Активные компоненты:** лизаты пробиотических бактерий, масло чайного дерева, аллантиин, L-аргинин, экстракты цветков календулы лекарственной, ромашки аптечной, клевера красного лугового, корней солодки голой.

**Показания к применению.** Для профилактики и в составе комплексного лечения: состояний, сопровождающихся сухостью слизистых оболочек женских половых путей; в период пери- и постменопаузы; хронических заболеваний мочеполовой системы; бактериального вагиноза; дисбактериоза кишечника; эндокринопатий и диабета; на фоне длительного приема антибиотиков и гормональных средств; после ОРВИ, гриппа и других вирусных инфекций; атрофических процессов и сухости слизистых после лучевой и химиотерапии; в послеоперационном периоде после гинекологических манипуляций и операций; в технологиях эстетической гинекологии; в период беременности и после родов (после консультации с лечащим врачом). **Способ применения:** наносить тонким слоем на область наружных половых органов. **Предупреждение:** гель не является противозачаточным средством, не обладает терапевтическим эффектом, может использоваться с презервативами, легко смывается, не оставляет пятен. **Противопоказания:** индивидуальная непереносимость ингредиентов геля. **Форма выпуска:** 30 мл.

### 356 ГЕЛЬ УВЛАЖНЯЮЩИЙ ДЛЯ ИНТИМНОЙ ГИГИЕНЫ «FEMINTIM»

**Состав:** вода, масляный экстракт календулы, ромашки, сепигель, масло облепихи, д-пантенол, экстракт полярных липидов иловых сульфидных грязей, сенсикеа, аллантиин, витамин Е, дигидрокверцетин. **Свойства:** способствует регенерации, улучшает трофику слизистой и повышает синтез гиалуроновой кислоты; поддерживает оптимальный уровень pH слизистых и кожи; быстро устраняет сухость и способствует увлажнению слизистых оболочек и кожи в интимной области; нормализует и сохраняет естественную микрофлору влагалища. **Показания к применению:** в качестве дополнительного средства в комплексной терапии воспалительных и дисбиотических гинекологических заболеваний: воспалительных заболеваний; генико-уринального менопаузального синдрома; атрофических состояний слизистых, в том числе краурозе вульвы и лейкоплакии; нарушений трофики слизи-



стых и кожи при диабете и инсулинорезистентности; сухости слизистых при эндокринопатиях; сухости слизистых на фоне применения комбинированных оральных контрацептивов и менопаузальной гормональной терапии; атрофических процессов и сухости слизистых после лучевой и химиотерапии; пролапса гениталий; в технологиях эстетической и реконструктивной гинекологии; при использовании прочих лекарств и медицинских технологий, вызывающих нарушение трофики слизистых; сексуальных дисфункций. **Рекомендации по применению:** в комплексной коррекции воспалительных и дисбиотических гинекологических заболеваний применять 1–2 раза в день. **Противопоказания:** индивидуальная непереносимость компонентов. **Форма выпуска:** 50 мл.



### 355 ГЕЛЬ РАССАСЫВАЮЩИЙ «МАМАВИТ»

Поддерживает здоровье молочной железы. Обладает рассасывающим и противоопухолевым действием. Эфирные масла, входящие в состав геля, укрепляют сосуды, активизируют капиллярное кровообращение, повышают тонус мышечной ткани, предупреждают процессы старения кожи. **Состав:** вода, глицерин, аристофлекс, экстракт цветков календулы лекарственной, гермабен, экстракт корневищ и корней родиолы розовой, экстракт травы манжетки обыкновенной, аспарагин (кристаллы из экстракта корней лопуха большого), экстракт корней солодки голой, эфирное масло чайного дерева, лимона, кедра, нероли, катон. **Показания к применению:** применяется в комплексной терапии кист молочной железы и для профилактики мастопатий. Используется для поддержания формы груди после беременности и периода грудного вскармливания ребенка. **Рекомендации:** наносить небольшое количество геля на чистую кожу молочной железы легкими круговыми движениями. Применять 2 раза в день в течение 3 месяцев. **Противопоказания:** индивидуальная непереносимость компонентов. **Форма выпуска:** 50 мл.



### 387 КРЕМ «ШИРЛАЙН»

**Состав:** aqua, paraffinum liquidum, polyacrylamide (and) C13-14 isoparaffin (and) laureth-7, glycerin, Hypericum perforatum extract (экстракт травы зверобоя продырявленного), cetearyl alcohol & cetearyl, glucoside, phenoxyethanol, ethylhexylglycerin, Abies sibirica oil (масло пихтовое), Salvia officinalis oil (эфир-

ное масло шалфея), *Lavandula angustifolia* (lavender) oil (эфирное масло лаванды), *Cananga odorata* oil (эфирное масло иланг-иланга), salt of lake Shira (соль озера Шира), tocopherol, *Citrus aurantium* flower oil (эфирное масло нероли), lithium citrate. **Свойства:** увлажняет кожу, обеспечивает ее упругость и эластичность. Устраняет шелушение и раздражение, стрессовые пятна. Усиливает регенерирующую способность эпидермиса. Активизирует местное кровообращение. Обладает успокаивающим и релаксирующим действием при тревожном состоянии, бессоннице, в том числе в климактерическом периоде. **Рекомендации:** наносить на чистую кожу легкими массирующими движениями. **Противопоказания:** индивидуальная непереносимость компонентов. **Форма выпуска:** 50 мл.

### 357 КРЕМ АНТИАЛЛЕРГИЧЕСКИЙ «СОЛХИНОЛ»

Устраняет раздражение, шелушение и зуд, смягчает кожу. Препятствует агрессивному воздействию на кожу внешних факторов (вода, синтетическая одежда, моющие и чистящие средства). **Состав:** вода, воск эмульсионный, экстракт травы череды трехраздельной, кутина, глицерин, масло растительное подсолнечное, ланолин, стеарин косметический, экстракт корней солодки голой, экстракт травы чистотела большого, экстракт травы и цветков эхинацеи пурпурной, аристокс, монтанокс, гермабен, метиловый эфир парагидроксибензойной кислоты, пропиловый эфир парагидроксибензойной кислоты, гвардиан токо, катон. **Рекомендации:** при аллергических дерматозах, а также для восстановления эластичности и устранения сухости, шелушения и трещин кожи наносить на раздраженные, воспаленные участки кожи 2–3 раза в день, до полного исчезновения симптомов. **Противопоказания:** индивидуальная непереносимость компонентов. **Форма выпуска:** 30 мл.



### 3555 КРЕМ АНТИВАРИКОЗНЫЙ «ВЕНОРМ АКТИВ»

Для профилактики и усиления эффекта медикаментозной терапии при хронической венозной недостаточности. **Состав (INCI):** aqua, emulsifying wax, *helianthus annuus* seed oil, lanolin, cetearyl alcohol, glycerin, ammonium polyacryloyldimethyl taurate, menthol (ментол), *Alchemilla vulgaris* extract (экстракт травы



манжетки обыкновенной), phenoxyethanol & ethylhexylglycerin, Citrus aurantium extract (экстракт помаранца горького), Aesculus hippocastanum extract (экстракт плодов каштана конского обыкновенного), Ginkgo biloba extract (экстракт листьев гинкго двулопастного), troxerutin, Melilotus officinalis extract (экстракт травы донника лекарственного), methylparaben, Salix alba extract (экстракт коры ивы белой), Vitis vinifera seed extract (экстракт косточек винограда культурного), Quercus robur bark extract (экстракт коры дуба обыкновенного), propylparaben, sodium hydroxide, tocopherol, kathon CG, vitamin E (витамин E), retinol (витамин A). **Свойства:** содержит специальный растительный комплекс с выраженным противовоспалительным, сосудостроительным, болеутоляющим эффектом. Способствует нормализации венозного кровообращения, снижает риск тромбообразования. Крем устраняет боль и тяжесть в ногах, снимает отёки, освежает и смягчает кожу. **Рекомендации по применению:** наносить легкими массажными движениями на чистую кожу ног 2–3 раза в день (снизу вверх на пораженные участки). Противопоказания: индивидуальная непереносимость ингредиентов. **Форма выпуска:** 50 мл.



### 364 КРЕМ КОСМЕТИЧЕСКИЙ ДЛЯ УХОДА ЗА КОЖЕЙ РУК И НОГ С МОЧЕВИНОЙ «КОМПРОМИСС»

**Состав:** вода, мочевины, монтанов, глицерин, каприл метикон, экстракт цветков календулы лекарственной, сквален, аристофлекс, монтанокс, гермабен, аллантаин, эфирное масло лимона, эфирное масло шалфея, эфирное масло чайного дерева. **Свойства:** благодаря содержанию мочевины в сочетании с натуральными компонентами (экстракт календулы, эфирные масла лимона, шалфея, чайного дерева), крем смягчает и увлажняет загрубевшую кожу рук, локтей, пяток, а также кутикулу ногтей. Избавляет от зуда и неприятного запаха. Придает ровный цвет и гладкость кожным покровам. При регулярном применении является эффективным профилактическим средством от растрескивания кожи, мозолей и натоптышей. **Рекомендации по применению:** ежедневно наносить небольшое количество крема на кожу рук, локтей, ног (стоп), а также на кутикулу ногтей до полного впитывания. Для усиления эффекта использовать крем после водных процедур. Наденьте хлопчатобумажные носки или перчатки и оставьте на ночь для пролонгированного действия. **Форма выпуска:** 75 мл.

362

## КРЕМ МАССАЖНЫЙ С ЭКСТРАКТОМ САБЕЛЬНИКА «ЭСОБЕЛ»

**Состав:** вазелин, жир животный, церезин, вода, ланолин, гидренол, воск эмульсионный, монтанокс, монтане, соль эсобел (водорастворимый концентрированный сухой экстракт высокоминерализованных иловосульфидных отложений сибирских озер), экстракт подземной и надземной части сабельника болотного, метиловый эфир парагидроксibenзойной кислоты, пропиловый эфир парагидроксibenзойной кислоты, отдушка сливки, гуардиан токо. **Рекомендации:** • для профилактики заболеваний опорно-двигательного аппарата; • в комплексной терапии хронических заболеваний суставов, остеохондроза, грыжи межпозвоночных дисков, заболеваний связочного аппарата; • при ревматических артритах, миозитах, плекситах, невралгиях, ушибах; • для общего и антицеллюлитного массажа. Для профилактики заболеваний опорно-двигательного аппарата проводить не менее двух курсов массажа в год (по 10–15 процедур); в комплексной терапии заболеваний суставов использовать крем для локальной терапии; для массажа нанести небольшое количество крема на чистую кожу проблемной области и массировать не менее 10 минут. **Противопоказания:** индивидуальная непереносимость компонентов. **Форма выпуска:** 50 мл.



363

## КРЕМ ПРОТИВОВОСПАЛИТЕЛЬНЫЙ «ФЛОРЕНТА»

**Состав:** жир животный, вазелин, эфирное масло пихтовое, церезин, экстракт пихты сибирской «Флорента», гидренол, воск эмульсионный, ланолин, скипидар живичный, монтанокс, монтане, винилин, ПЭГ-400, метиловый эфир парагидроксibenзойной кислоты, пропиловый эфир арагидроксibenзойной кислоты, гуардиан токо. **Рекомендации:** • при кожных заболеваниях, герпесе и юношеских акне: крем наносится на пораженный участок кожи, не менее 2 раз в сутки; • при хронических заболеваниях суставов: втирать крем легкими массажными движениями в больной участок; • при инфекционных заболеваниях верхних дыхательных путей: массировать верхнюю часть грудной клетки, воротниковую зону, стопы. **Противопоказания:** индивидуальная непереносимость отдельных компонентов крема. **Форма выпуска:** 30 мл.





### 3556 КРЕМ ПРОТИВОГРИБКОВЫЙ «МИКОДОНТ АКТИВ»

Эффективное средство в комплексной терапии и профилактике грибковых поражений кожи и ногтей. **Состав:** aqua, helianthus annuus seed oil, emulsifying wax, lanolin, glycerin, stearin acid, glyceryl monostearate, polyvinol, Abies sibirica oil (масло пихтовое), cetearyl alcohol, ammonium polyacryloyldimethyl taurate, phenoxyethanol & ethylhexylglycerin, Populus tremula extract (экстракт коры осины обыкновенной), Quercus robur bark extract (экстракт коры дуба обыкновенного), Melaleuca alternifolia oil (масло чайного дерева), methylparaben, propylparaben, Eucalyptus globulus oil (масло листьев эвкалипта), Eugenia caryophyllus leaf oil (масло листьев гвоздики), depuratus mumijo (мумие), Artemisia vulgaris extract (экстракт травы полыни горькой), Achillea millefolium extract (экстракт травы тысячелистника обыкновенного), Propolis extract (экстракт прополиса пчелиного), tetrasodium EDTA, tocopherol.

**Свойства:** компоненты, входящие в состав, проявляют антисептические, бактерицидные, обезболивающие, противогрибковые свойства, ускоряют заживление, устраняют зуд и шелушение, улучшают общее состояние кожи. **Рекомендации по применению:** небольшое количество крема нанести на поврежденную кожу два раза в день. **Противопоказания:** индивидуальная непереносимость ингредиентов. **Форма выпуска:** 30 мл.



### 360 КРЕМ ПРОТИВОПСОРИАЗНЫЙ «ПИКЛАДОЛ»

Противовоспалительное, успокаивающее зуд, смягчающее кожу наружное средство, рекомендуемое для применения в комплексном лечении псориаза. Ускоряет процесс заживления кожи, делая ее более эластичной и устойчивой к появлению микротрещин. Эффективно в периоды внезапных обострений. **Состав:** aqua, solid oil (солидол), ceresin, vaselinum, lanolin, Abies sibirica extract (экстракт молодых побегов пихты сибирской), polysorbate 80, Betula tar (Oleum Rusci) (деготь берестовый), Chelidonium majus extract (экстракт травы чистотела большого), Abies sibirica oil (пихтовое масло), phenoxyethanol ethylhexylglycerin, tocopherol. **Свойства:** бактерицидные, дезинфицирующие, противовоспалительные, восстанавливающие структуру ткани. **Рекомендации по применению:** крем наносить на участки псориатических высыпаний 2 раза

в день 1,5-2 недели. С целью профилактики рецидива рекомендуется применять крем в течение 3 месяцев. **Противопоказания:** индивидуальная непереносимость компонентов. **Форма выпуска:** 30 мл.

## 3557 КРЕМ «ЭСОБЕЛ ХОНДРО»

Для профилактики и комплексной терапии заболеваний опорно-двигательного аппарата. **Состав (INCI):** aqua, cetearyl alcohol & cetearyl glucoside, caprylyl methicone, glycerin, emulsifying wax, ammonium polyacryloyldimethyl taurate, polysorbate 80, glyceryl monosnearate, Abies sibirica oil (масло пихтовое), oleum therebinthinae (скипидар живичный), camphor (камфора рацемическая), phenoxyethanol & ethylhexylglycerin, allantoin, benzyl alcohol, polyethylene glycol, methylparaben, propylparaben, salt esobel (соль Эсобел — водорастворимый концентрированный сухой экстракт высокоминерализованных иловосульфидных отложений сибирских озер), Capsicum annuum extract (экстракт красного стручкового перца), menthol (ментол), Arctium lappa root extract (экстракт корней лопуха большого), sodium chondroitin sulfate (хондроитин сульфат), depuratus mumijo (мумие), Populus tremula L. extract (экстракт коры осины обыкновенной), Betula alba extract (экстракт листьев березы обыкновенной), Comarum palustre extract (экстракт надземных и подземных частей сабельника болотного), tetrasodium EDTA, Salix alba extract (экстракт коры ивы белой). **Свойства:** эффективное средство, обладающее противовоспалительными, разогревающими, антисептическими, противомикробными и анальгезирующими свойствами, применяемое при заболеваниях опорно-двигательного аппарата. Крем оказывает местное раздражающее и сосудорасширяющее действие, улучшает микроциркуляцию, усиливает приток крови к месту повреждения, активизирует обменные процессы в воспаленных тканях, способствуя их регенерации, уменьшает отек, устраняет боль. **Рекомендуется** для профилактики и усиления эффекта медикаментозной терапии: воспалительных заболеваний опорно-двигательного аппарата: артритов, тендинитов, тендовагинитов, периартритов, бурситов, синовитов; дегенеративно-дистрофических заболеваний: артрозов, деформирующих остеоартрозов, остеохондрозов, спондилоартрозов; аутоиммунных заболеваний: ревматоидного артрита, анкилозирующего спондилоартрита (болезнь Бехтерева), артритов при неспецифическом язвенном колите и болезни Крона, реактивных артритов; артрал-



гий ревматического, эндокринного, аутоиммунного и травматического характера; адгезивном капсулите (замороженное плечо); миозитов, плекситов, невралгий, ушибов; радикулита, ишиаса, люмбаго; травм опорно-двигательного аппарата (разрывов и растяжений связок, ушибов, вывихов суставов); ускорения сращивания костей после травм, операций; повышенных нагрузок на суставы у спортсменов, строителей, шахтеров. **Рекомендации по применению:** нанести небольшое количество крема на чистую кожу проблемной области и масировать 10 минут (подробнее в инструкции). Для достижения максимального эффекта использовать регулярно. **Противопоказания:** индивидуальная непереносимость ингредиентов. **Форма выпуска:** 50 мл.



3564

### МАСКА-АКТИВАТОР ДЛЯ ВОЛОС С ЭКСТРАКТОМ ЛИСТЬЕВ КРАПИВЫ, ПРОТЕИНАМИ ШЕЛКА И КОМБУЧЕЙ ФЕРМЕНТИРОВАННОЙ

Маска обеспечивает интенсивный уход за ломкими и поврежденными волосами. Ключевыми компонентами маски являются экстракт листьев крапивы двудомной, протеины шелка, биоферментированная комбуча, масло ши, пантенол, аргинин, экстракт зеленого чая, аллантаин, витамины Е, В3 и В7. **Свойства:** способствует восстановлению и росту волос, обеспечивает максимальное питание и увлажнение волос по всей длине; положительно влияет на состояние кожи головы и предупреждает появление перхоти; защищает волосы от негативных факторов; придает локонам блеск, гладкость, облегчает расчесывание. **Состав (INCI):** aqua, cetearyl alcohol (and) dipalmitoylethyl hydroxyethylmonium methosulfate (and) ceteareth-20, cetearyl alcohol, glycerin, Shea butter (масло Ши), Urtica dioica extract (экстракт листьев крапивы двудомной), hydroxyethylcellulose, Hydrolyzed silk (протеины шелка), coco-glucoside, glyceryl oleate, amodimethicone, cetrimonium chloride, trideceth-12, citric acid, saccharomyces/xylinum/green tea ferment (комбуча косметическая), hydroxypropyl guar, ppg-3 caprylyl ether, polyquaternium – 7, PEG 40 hydrogenated castor oil, parfum, allantoin, D – panthenol (Д-пантенол), arginine (аргинин), disodium EDTA, methylchloroisothiazolinone (and) methylisothiazolinone, Camelia sinensis (Green Tea) extract (экстракт зеленого чая), tocopherol, niacin (витамин В3 /никотино-

вая кислота), biotin (биотин /витамин В7). **Рекомендации по применению:** нанести маску на чистые волосы и кожу головы на 3–5 минут, затем смыть теплой водой. Для достижения лучшего эффекта применять в сочетании с шампунем-концентратом на основе экстракта листьев крапивы двудомной. **Форма выпуска:** 250 мл.

## 351 МАСЛО-БАЛЬЗАМ ДЛЯ ВОЛОС

Для любого типа волос. **Состав:** масляные экстракты корней лопуха большого, цветков календулы лекарственной, листьев крапивы двудомной, шишек хмеля обыкновенного, эфирное масло ели. **Свойства:** бальзам эффективен: • если волосы сухие, ломкие, тонкие, посеченные; • при сухости, зуде кожи головы; выпадении волос; • при жирной и сухой себорее, наличии перхоти; • для ухода за ресницами и бровями. Бальзам не содержит консервантов и синтетических стабилизаторов. **Рекомендации:** равномерно нанесите теплый бальзам на кожу головы и интенсивно втирайте в корни волос. Оберните на 15 минут голову полотенцем, а затем промойте волосы подходящим шампунем. **Противопоказания:** индивидуальная непереносимость компонентов. **Форма выпуска:** 50 мл.



## 3565 МАСКА-ЭЛИКСИР ДЛЯ ВОЛОС С ЭКСТРАКТОМ КОРНЕЙ ЛОПУХА, ПРОТЕИНАМИ ПШЕНИЦЫ И КЕРАТИНОМ

Маска обеспечивает интенсивный уход за тусклыми и ослабленными волосами. Ключевыми компонентами маски являются экстракт корней лопуха большого, масло ши, гидролизованные протеины пшеницы, гидролизованный кератин, аллантоин, витамины Е. **Свойства:** укрепляет корни волос и препятствует их выпадению; положительно влияет на состояние кожи головы: устраняет воспаление, оказывает дезинфицирующее и общеукрепляющее действие; уплотняет и укрепляет слабые волосы, повышая их эластичность и уменьшая ломкость; улучшает внешний вид волос, делая их более гладкими, шелковистыми и послушными. **Состав (INCI):** aqua, cetearyl alcohol (and) dipalmitoylethyl hydroxyethylmonium methosulfate (and) cetareth-20, cetearyl alcohol, Arctium lappa extract (экстракт корней лопуха большого), glycerin, Shea butter (масло Ши), hydrolyzed wheat protein (протеины



пшеницы), coco-glucoside, glyceryl oleate, amodimethicone, cetrimonium chloride, trideceth-12, hydroxyethylcellulose, nutrilan keratin w (нутрилан кератин), hydroxypropyl guar, citric acid, PPG-3 caprylyl ether, polyquaternium – 7, allantoin, tetrasodium EDTA, methylchloroisothiazolinone (and) methylisothiazolinone, PEG 40 hydrogenated castor oil, parfum, tocopherol. **Рекомендации по применению:** нанести маску на чистые волосы и кожу головы на 3-5 минут, затем смыть теплой водой. Для достижения лучшего эффекта применять в сочетании с шампунем-концентратом на основе экстракта корней лопуха большого. **Форма выпуска:** 250 мл.



### 372 МАСЛО «ЭПЛИР», 1% ЭКСТРАКТ

**Состав:** масляный экстракт полярных липидов иловых сульфидных грязей (эплир). **Свойства:** • быстро снимает боль, отек, воспаление; • обладает ранозаживляющим и регенерирующим действием; • препятствует образованию рубцовой и спаечной ткани; • способствует росту нервной ткани и кровеносных сосудов; • восстанавливает слизистую после лучевой терапии; • тормозит развитие аденомы простаты. **Показания к применению:** рекомендуется для профилактики и усиления эффекта медикаментозной терапии: • остеохондроза, растяжений, травм, ушибов; • обморожений и ожогов различного происхождения и степени; трофических язв; • фурункулов, карбункулов, панарициев, гнойных ран; • острых и хронических отитов, гингивитов, стоматитов, герпеса, прочих воспалений и заболеваний уха, горла, носа; • кожных заболеваний (нейродермитов, псориаза); • геморроя; • простатита и аденомы простаты. **Способ применения:** • ожоги, обморожения, травмы, ушибы, растяжения, гнойные раны, панариции, фурункулы, карбункулы, стоматиты, герпес – наносить местно на пораженную область. Можно использовать смоченные раствором тампоны, салфетки, дренажи и т.д. 1 раз в сутки; • воспаления уха, горла, носа – закапывать по 2–3 капли 3 раза в день до полного выздоровления; • геморрой – применять в виде смоченных эплиром стерильных тампонов после дефекации в течение 2 недель; • заболевания опорно-двигательного аппарата – проводить массаж или мануальную терапию с использованием масляного раствора эплира; • пролежни, трофические язвы – накладывать пропитанные эплиром стерильные салфетки на пораженный участок; • аденома простаты и простатит – вводить ректально в виде стерильных тампонов, пропитанных эплиром; • лучевая тера-

пия – наносить на слизистую сразу после облучения несколько раз в день. **Противопоказания:** индивидуальная непереносимость. **Форма выпуска:** 10 мл.

### 3536 МАСЛО «ЭПЛИР», 2% ЭКСТРАКТ

**Состав:** масляный экстракт полярных липидов иловых сульфидных грязей (эплир). **Свойства, способ применения, противопоказания:** см. код 372. **Форма выпуска:** масляный раствор в стеклянном флаконе 30 мл с пипеткой.



### 371 СОЛЬ ДЛЯ ВАНН «ЭСОБЕЛ»

Обладает противовоспалительным, обезболивающим, рассасывающим, тонизирующим эффектами. **Состав:** эсобел – сухой водорастворимый экстракт высокоминерализованных грязей. **Рекомендации:** • при воспалительных процессах верхних дыхательных путей – полоскание зева 1%-м раствором эсобела (1 ч. л. на стакан воды) 4–6 раз в день или ингаляции. • При насморке – закапывание 1%-го раствора по 2–3 капли в каждую половину носа 3–4 раза в день. • Для ванн и ванночек эсобел растворяют в воде (1 ч. л. на стакан воды). **Противопоказания:** экземы, дерматиты и т.п. **Форма выпуска:** 50 г гранул.



### 379 СРЕДСТВО КОСМЕТИЧЕСКОЕ СПРЕЙ ДЛЯ НАРУЖНОГО ПРИМЕНЕНИЯ «БИОЛИЗАТ АКТИВ»

Иммуномодулирующее средство, увеличивает сопротивляемость к инфекциям дыхательной системы. **Состав:** экстракт пихты сибирской (фитонцидная вытяжка), вода, пробиоллиз (комплекс лизатов лакто, бифидо и пропионовокислых бактерий), соль Эсобел (водорастворимый концентрированный сухой экстракт высокоминерализованных иволосульфидных отложений сибирских озер), лизоцима гидрохлорид, D-Пантенол, гиалуроновая кислота, экстракт цветков календулы лекарственной, травы тысячелистника обыкновенного, сорбат калия. **Свойства:** способствует восстановлению микрофлоры слизистой оболочки носа, оказывает антибактериальное, противовирусное, регенерирующее и противовоспалительное действие, увеличивает сопротивляемость к инфекциям дыхательной системы, повышает специфический и неспеци-



фический иммунитет. Компоненты спрея создают равномерное длительное увлажнение и обеспечивают защиту слизистой от неблагоприятных воздействий окружающей среды, предупреждая проявления сухости. **Рекомендации по применению:** в виде орошения по 1–2 впрыскиванию в каждый носовой проход 2–3 раза в сутки. Беречь глаза от попадания содержимого флакона. Детям применять спрей только под контролем взрослых. Перед употреблением флакон необходимо встряхнуть для равномерного перемешивания компонентов. **Противопоказания:** индивидуальная непереносимость компонентов спрея. **Форма выпуска:** 20 мл



### 369 СРЕДСТВО КОСМЕТИЧЕСКОЕ ДЛЯ ПРИНЯТИЯ ВАНН С ЭКСТРАКТОМ ЛИСТЬЕВ БЕРЕЗЫ ОБЫКНОВЕННОЙ «БЕТУЛАН»

Бетулан – натуральное средство с выраженным кератолитическим (отшелушивающим), обезболивающим, бактерицидным и дезодорирующим эффектом. **Состав:** натрия хлорид, экстракт листьев березы. **Свойства:** концентрированный экстракт листьев березы и натрия хлорид создают оптимальную композицию для размягчения, удаления мозолей и ороговевших участков кожи; способствуют быстрому устранению отеков и улучшению трофики тканей; нормализуют работу потовых желез. Экстракт листьев березы укрепляет стенки сосудов, уменьшает их проницаемость. **Показания к применению.** Концентрат березовый используется как средство для ванн и в качестве скраба для тела. Ножные ванны устраняют отеки при венозной недостаточности и лимфостазе; оказывают обезболивающее действие и улучшают кровообращение нижних конечностей (при сахарном диабете, облитерирующем эндартериите, ревматоидном артрите и костных деформациях стоп); размягчают мозоли и ороговевшие участки кожи, что облегчает их последующее удаление; дезинфицируют, дезодорируют и устраняют потливость стоп. Общие ванны используют как противовоспалительное и антисептическое средство при дерматозах и повышенной потливости. **Рекомендации по применению:** для приготовления ножной ванны растворить 2 ст. л. (40 г) концентрата березового в 1 л теплой воды. Время процедуры – 20–25 минут, после этого размягченные кожные утолщения следует аккуратно обработать пемзой. Ножные ванны следует принимать до получения желаемого эффекта. Для приня-

тия общей ванны необходимо 2–6 ст. л. (40–120 г) концентрата березового растворить в небольшом количестве воды и вылить в приготовленную ванну. **Противопоказания:** индивидуальная непереносимость компонентов продукта. **Форма выпуска:** 200 г концентрата.

### 3552 ШАМПУНЬ-КОНЦЕНТРАТ С ЭКСТРАКТОМ КОРНЕЙ ЛОПУХА

**Состав:** вода, тексапон, дехитон, экстракт корней лопуха большого, комперлан, ламесофт, хлорид натрия, лецитин, лимонная кислота, катон. **Свойства:** питает и укрепляет волосы по всей длине. Устраняет перхоть, сухость и ломкость волос; придает волосам живой блеск и объем. Подходит для всех типов волос. Эффект воздействия концентрата проявляется уже после первого применения. **Показания к применению:** для ухода за кожей головы и волосяным покровом при выпадении и повреждении волос в результате нарушения питания, частого окрашивания, химической завивки, длительного использования париков и головных уборов, вредного климатического воздействия (солнца, ветра, воды); после лучевой или химиотерапии. **Способ применения:** легкими массирующими движениями равномерно нанести концентрат на мокрые волосы и кожу головы и оставить на 1–2 минуты. Тщательно промыть волосы теплой водой. **Противопоказания:** индивидуальная непереносимость компонентов. **Форма выпуска:** 250 мл.



### 370 ШАМПУНЬ-КОНЦЕНТРАТ С ЭКСТРАКТОМ ЛИСТЬЕВ КРАПИВЫ ДВУДОМНОЙ

**Состав:** вода, дехитон, тексапон, комперлан, ламесофт, хлорид натрия, экстракт листьев крапивы двудомной, коры ивы белой, травы солянки холмовой, травы донника лекарственного, лецитин, лимонная кислота, катон. **Рекомендации по применению:** небольшое количество шампуня-концентрата нанести на мокрые волосы легкими массирующими движениями. Оставить на 1–2 минуты, затем смыть водой. При необходимости нанести повторно. Для достижения лучшего эффекта применять в сочетании с маской с экстрактом листьев крапивы двудомной. **Противопоказания:** индивидуальная непереносимость ингредиентов. **Форма выпуска:** 250 мл.





### 399 ШАМПУНЬ «ДЕГТЯРНЫЙ»

Улучшает кровоснабжение кожи волосистой части головы и волосяных луковиц. Укрепляет волосы, стимулирует регенерацию эпидермиса. Рекомендуется для проблемной, склонной к зуду и перхоти кожи волосистой части головы. **Состав:** вода, тексапон, дехитон, натрия хлорид, орамикс, деготь берестовый, экстракт травы чистотела большого, экстракт травы череды трехраздельной, сепитоник, комперлан, ламе-софт, сенсикеа, экстракт травы зверобоя продырявленного, экстракт листа и корней лопуха большого, лецитин, катон, отдушка «береза», лимонная кислота. **Применение:** нанести небольшое количество шампуня на влажные волосы, вспенить, оставить на 2–3 минуты. Смыть теплой водой. При необходимости шампунь нанести повторно. Запах исчезает после высыхания волос. **Форма выпуска:** 250 мл.



## ИП «Быкова В.В.»

Генеральный директор –  
Валерия Викторовна Быкова

г. Екатеринбург



Супинированная полустелька Быкова создана для профилактики и применения в комплексной терапии различных форм плоскостопия. Идеальным является ношение стельки-супинатора во всех видах используемой обуви с целью профилактики перегрузок при длительном стоянии, ходьбе и выполнении физических нагрузок. Супинаторы сделают Вашу походку комфортней, предупредят перегрузку стопы и возможность развития различных заболеваний.

+7 (343) 203-07-53 / +7 (912) 600-87-83  
v-bykov@sup-polustelki.ru

**2801** ПОЛУСТЕЛЬКИ СУПИНИРОВАННЫЕ  
/ размер 36–38

**2804** ПОЛУСТЕЛЬКИ СУПИНИРОВАННЫЕ  
/ размер 39

**2802** ПОЛУСТЕЛЬКИ СУПИНИРОВАННЫЕ  
/ размер 40–42

**2803** ПОЛУСТЕЛЬКИ СУПИНИРОВАННЫЕ  
/ размер 43–45



Для профилактики и в комплексной терапии различных форм плоскостопия. Идеальным является ношение стельки-супинатора во всех видах используемой обуви. **Состав:** высококачественные материалы, отвечающие санитарно-эпидемиологическим стандартам. Верхнее покрытие – прессованная кожа, материал, применяемый для стелек в обувной промышленности. Низ – х/б материал. Между ними – полиамид.





**Свойства** стельки: • поддерживает свод стопы; • благоприятствует устойчивости ног при стоянии и ходьбе; • улучшает кровообращение стоп; • массирует подошвенную поверхность стопы; • предупреждает усталость стоп; • снижает болевые ощущения при ходьбе; • способствует микроклимату в обуви; • улучшает общее самочувствие; • предупреждает развитие патологических состояний опорно-двигательной системы – последствий плоскостопия. **Показания к применению:**

- период быстрого роста у подростков; • преклонный возраст;
- хроническое переутомление стоп; • выполнение тяжелых физических нагрузок и длительная ходьба; занятия спортом;
- избыточная масса тела и беременность; • выполнение работ, связанных с длительным стоянием на ногах; • состояние после перенесенных травм и операций на нижних конечностях и стопе; • состояние после длительного постельного режима; • варикозное расширение вен нижних конечностей;
- пяточная шпора; • при начальных формах плоскостопия.

**Рекомендации:** подбор супинатора идет по размеру обуви. Супинатор вставляется в обувь – совмещается наивысшая точка свода стопы с наивысшей точкой полустельки. Противопоказания отсутствуют. Срок годности не ограничен.



ООО «ВекторПро»

Генеральный директор –  
Ольга Геннадьевна Симонова

г. Новосибирск

Компания «ВекторПро» из Новосибирского Академгородка входит в сотню лучших инновационных компаний России, производит натуральные лечебно-косметические средства для кожи и слизистых на основе хитозана. Продукция революционна не только для отечественного, но и для мирового рынка. Уникальна сама основа – структурированный в микрогранулы хитозановый гель. Хитозан – морская клетчатка, природный полисахарид, добываемый из панцирей крабов. По химической структуре – это полиглюкозамин. Хитозан удерживает молекулы воды так же хорошо, как гиалуроновая кислота, и является ее аналогом. Хитозановый микрогранулированный гель глубоко проникает и увлажняет глубокие слои кожи. Обладает транспортными свойствами – проносит с собой другие полезные ингредиенты. Обладает хелатирующими свойствами – делает более доступными витамины и минералы. Поставляет коже строительный материал для самовосстановления коллагена, эластина, гиалуроновой кислоты, активизирует регенерацию. Покрывает кожу «дышащей» защитной пленкой. Визитной карточкой «ВекторПро» является серия натуральных хитозановых гелей «АргоВасна» на основе структурированного хитозана с добавлением растительных экстрактов и хелатных форм серебра.



+7 (383) 363-60-91 / +7 (383) 336-09-98 / +7 (913) 486-09-38

### 1204, 1218 ГЕЛЬ «АРГОВАСНА КАЛЕНДУЛА»

Регенерирующий заживляющий гель. **Состав:** вода, Васнум® – патентованная форма структурированного хитозана, экстракт календулы, ионы серебра. **Свойства:** обладает выраженным противовоспалительным и антиоксидантным действием, восполняет дефицит микроэлементов и витамина А. **Показания:**

- при воспалениях и травмах на коже и слизистых оболочках;
- для восстановления функций кожи после оксидативного стресса – солнечных ожогов, облучения, химиотерапии, коро-



навирусной инфекции, курения и пр.); • в косметологии и дерматологии – для ухода за молодой и возрастной кожей, при угревой сыпи, при гиперпигментации и витилиго, при псориазе, аллергических дерматитах, экземах. **Способ применения:** при косметическом уходе наносить каплю геля на чистую кожу 1–2 раза в сутки. Если будет беспокоить ощущение стягивания, проведите легкий постукивающий массаж кожи. При сухой коже нанесите предварительно на кончики пальцев ухаживающее масло и крем. Для терапевтического воздействия на поврежденную кожу и слизистые наносите гель более толстым слоем. Для безрубцового заживления подсушите гель до формирования пленки. Подновляйте гелевое покрытие по мере необходимости до полного заживления. **Форма выпуска:** контейнер 25 мл; флакон 50 мл.



### 1205, 1219 ГЕЛЬ «АРГОВАСНА ОРЕХ»

Регенерирующий заживляющий гель. **Состав:** вода, Васнум® – патентованная форма структурированного хитозана, экстракт зеленых плодов черного грецкого ореха, ионы серебра. **Свойства:** обладает антиоксидантным противовоспалительным действием, укрепляет капилляры и ткани, способствует нормализации местного иммунитета. Благодаря юглону, ключевому компоненту черного ореха, обладает антипаразитарной активностью, угнетающе действует на дрожжи и бактерии. **Показания:** • при раздражении и аллергических реакциях на коже и слизистых оболочках; • при длительно незаживающих ранах, трофических язвах и кожных проявлениях сахарного диабета; • для укрепления стенок сосудов при куперозе, розацее, варикозе; особо рекомендуется для укрепления десен и уменьшения их кровоточивости; • для улучшения обменных процессов при псориазе, экземах, витилиго, паразитарных заболеваниях кожи; • в косметологии – для ухода за кожей любого типа, в том числе склонной к покраснению. **Способ применения:** см. код 1204 Гель «АргоВасна Календула». **Форма выпуска:** контейнер 25 мл; флакон 50 мл.



### 1208 ГЕЛЬ «АРГОВАСНА ПРОПОЛИС»

Регенерирующий заживляющий гель. **Состав:** вода, Васнум® – патентованная форма структурированного хитозана, экстракт прополиса. **Свойства:** дополнительно к базовым свойствам хитозанового геля обладает выраженной антибактериальной, противогрибковой, противовирусной активностью, а также оказывает анестезирующий эффект. **Показания:**

- для предупреждения воспалений и герпетических высыпаний на коже тела, лица, губ;
- для заживления при любых мелких травмах кожи и слизистых;
- для кожи ног при мозолях и натоптышах, грибковых поражениях;
- для защиты от вирусных и бактериальных инфекций в период повышенной заболеваемости респираторными заболеваниями, в перелетах, поездках, посещении людных мест. Будет полезен в комплексе мероприятий по профилактике COVID-19.

**Способ применения:** см. код 1204 Гель «АргоВасна Календула». **Форма выпуска:** 25 мл

### 1209, 1221 ГЕЛЬ АРГОВАСНА «СИРЕНЬ»

Регенерирующий заживляющий гель. **Состав:** вода, Васнум® – патентованная форма структурированного хитозана, экстракт сирени, ионы серебра. **Свойства:** ускоряет восстановление травмированной кожи, способствует безрубцовому заживлению. Дополнительно к свойствам базового геля обладает более выраженным лимфодренажным и рассасывающим действием, что приводит к уменьшению отека, гипоксии, воспаления, постепенному снижению выраженности болевого синдрома. **Показания:** • для улучшения самочувствия при воспалительных заболеваниях суставов, мышц, связок и позвоночника, пяточных шпорах и подагре; • для устранения застойных явлений в коже и прилежащих тканях при целлюлите, угревой сыпи высоких степеней, уплотнениях после инъекций, пролежнях, гематомах; • для восстановления кожи без рубцов и шрамов после травм и оперативных вмешательств; • для облегчения болезненных ощущений при ушибах, синяках, растяжении связок, мышечном перенапряжении и усталости. **Способ применения:** на область суставов, мышцы и связки наносить гель массирующими движениями до полного впитывания. В остальном: см. код 1204 Гель «АргоВасна Календула». **Форма выпуска:** контейнер 25 мл и флакон 50 мл.



### 1201, 1216 ГЕЛЬ «АРГОВАСНА»

Базовый заживляющий и регенерирующий гель. **Состав:** вода, Васнум® – патентованная форма структурированного хитозана, ионы серебра. **Свойства:** ускоряет посттравматическое восстановление кожи и слизистых оболочек, способствует безрубцовому заживлению. Обладает высокой биодоступностью, хорошо впитывается и усваивается кожей. Доносит влагу до глубоких слоев кожи. Питает кожу гликозаминогликанами. Актив-





визирует регенерацию. Улучшает микроциркуляцию, оказывает детоксикационное и обезболивающее действие. Способствует снятию отеков, связанных с травматическим повреждением. Благодаря серебру оказывает бактерицидное действие. На поверхности поврежденной кожи формирует тонкую, газопроницаемую пленку, которая защищает кожу, не нарушая ее дыхания. Создает оптимальные условия для правильного восстановления тканей при травмах и ожогах. **Показания к применению:** • как средство первой помощи при нарушении целостности кожных покровов и слизистых оболочек: при порезах, ссадинах, термических и солнечных ожогах, обморожениях; ушибах, синяках, растяжениях, укусах и пр. • для восстановления кожи без рубцов и шрамов после травм и оперативных вмешательств; • как профилактическое и вспомогательное средство к основной терапии при воспалительных процессах на коже и слизистых оболочках: при угревой сыпи, герпесе, гингивитах и стоматитах, ЛОР-заболеваниях, в глазной практике, а также при опрелостях, пролежнях, аллергии. • в косметологии – для ухода за лицом и телом с целью нормализации функционирования кожи и прилежащих тканей; постпилингвый уход, быстрая реабилитация после инъекций и других инвазивных процедур. **Способ применения:** см. код 1204 Гель «АргоВасна Календула». **Форма выпуска:** флакон с помпой 50 мл; контейнер 25 мл.



## Компания «ВПК»

**Генеральный директор,  
кандидат технических наук –  
Валерий Юрьевич Воронин**

**г. Москва**



Компания «ВПК» на протяжении 15 лет занимается инновационными разработками продукции медицинского назначения. В частности, производством современных универсальных атравматичных повязок «Эплан»® от «100 ран»®, предназначенных для оказания первой медицинской помощи, обработки и лечения ран, ожогов и других поражений кожных покровов.

**3401**

### САЛФЕТКИ АНТИСЕПТИЧЕСКИЕ СТЕРИЛЬНЫЕ «ЭПЛАН ОТ 100 РАН»

Салфетка двухслойная марлевая медицинская, пропитанная раствором «Эплан» (триэтиленгликоль, этилкарбитол, гликолан, глицерин, вода) в индивидуальной герметичной упаковке, стерильная. **Свойства:** оказывает одновременно выраженное антимикробное, бактерицидное, бактериостатическое, ранозаживляющее, регенерирующее, местное обезболивающее и защитное действие. Гипоаллергенна, атравматична, компактна, проста и удобна в применении, хорошо фиксируется на раневой поверхности любой конфигурации.

**Рекомендации по применению:**

- оказание первой медицинской помощи и лечение поверхностных солнечных, термических, химических ожогов и обморожений; легких, поверхностных ушибов, ран, порезов, ссадин, потертостей, трещин и повреждений ступней ног.
- Лечение ран различной локализации и этиологии во всех фазах заживления.
- Лечение гнойно-некротических ран мягких тканей, в т. ч. посттравматические, послеоперационные.
- Лечение трофических язв, пролежней.
- Для оказания медицинской помощи при экстремальных температурах (температура применения от t -40°C до t +50°C).
- В случаях непереносимости лекарственных средств (левомеколь, левосин и др.).
- Для снятия



зуда кожи при укусах насекомых. • При заболеваниях кожи (дерматиты, угри, экзема, пролежни, различные язвы, герпес, бородавки, кондиломы). • Для защиты кожи от неблагоприятных климатических условий. Позволяют избежать обморожения, обветривания и огрубления кожи. • Для профилактики кожных заболеваний, защиты кожного покрова, предотвращения химических ожогов при контакте с химическими и токсичными веществами. Методика применения см. в инструкции. **Противопоказания:** индивидуальная непереносимость. **Форма выпуска:** 1 стерильная салфетка 16x14 см в упаковке.



ООО «Дон»

**Директор –  
Юрий Витальевич Мартынюк**

г. Томск



Предприятие «Дон» многопрофильное и существует на российском рынке с 1995 г. Основным направлением деятельности является создание и производство лечебно-профилактических и косметических средств, бытовой химии, бытовых приборов. Отличительной особенностью предприятия «Дон» является использование при производстве продукции высокой концентрации масла пихты сибирской, CO<sub>2</sub>-экстрактов лекарственных растений, что определяет её стойкий и видимый эффект.

+7 (382) 242-78-21 / +7 (382) 242-78-22

## 1038 БАЛЬЗАМ ДЛЯ ГУБ «ПОЦЕЛУЙ»

**Состав:** вазелин медицинский, масло вазелиновое; цетеарилоктаноат, каприк-каприлик триглицериды; масла: жожоба, авокадо, какао, кедрового ореха; эфирное масло апельсина; CO<sub>2</sub>-экстракты: моркови, ромашки, календулы, пихты сибирской. **Свойства:** бальзам предназначен для повседневного ухода за губами, защиты их от обветривания и негативного воздействия окружающей среды. Содержащиеся в бальзаме масла жожоба, авокадо, какао и кедрового ореха создают на поверхности кожи тонкий, устойчивый и эластичный слой, эффективно смягчают, питают и увлажняют кожу губ, делая ее более нежной, эластичной и гладкой. CO<sub>2</sub>-экстракты ромашки, календулы, пихты, моркови оказывают выраженное противовоспалительное и антисептическое действие, предохраняют кожу губ от высыхания, питают и смягчают, улучшая ее кровоснабжение, насыщая витаминами и микроэлементами, способствуют заживлению мелких трещин. Бальзам легко наносится, служит хорошей основой для последующего нанесения губной помады. **Форма выпуска:** 10 мл.





## 1064 ГЕЛЬ ДЛЯ ДУША «ПИХТОВЫЙ»

Мягкий очищающий эффект с благоприятным воздействием на воспалённую или подверженную аллергическим реакциям кожу. **Состав:** вода дистиллированная, CO<sub>2</sub> – экстракт пихты сибирской, лаурилсульфоэтоксилат натрия, кокамидпропил-бетаин, диэтаноламиды жирных кислот кокосового масла, C8 – C16 алкилгликозиды, хлорид натрия, экстракты ромашки, крапивы, березы, шиповника, ПЕГ-7 глицерил кокоат, масло пихты сибирской, масло кедрового ореха, лимонная кислота, метилизотиазолинон, каприлилгликоль. **Свойства:** • обеспечивает мягкое мытьё и уход за кожей; • предотвращает сухость и раздражение; • помогает восстановлению защитных функций кожи; • обладает противовоспалительным, анти-септическим эффектами; • надолго оставляет ощущение свежести и чистоты. • благодаря хорошей пенообразующей способности, гель можно использовать как пену для ванн. Рекомендован для чувствительной кожи, а также для людей, страдающих кожными заболеваниями (пиодермии, аллергические дерматозы, псориаз, после ожогов и обморожений и др.). **Противопоказания:** индивидуальная чувствительность к пихтовым продуктам. **Форма выпуска:** 250 мл.

## 1024 ДЕЗОДОРАНТ-АНТИПЕРСПИРАНТ «ЭТНА»



• 100% натуральный • не имеет запаха; • не содержит консервантов, растворителей, спирта; • не оставляет следов на одежде; • безвреден, подходит для чувствительной и раздраженной кожи. **Состав:** вода деминерализованная; алюмокалиевые квасцы; экстракты ромашки, коры дуба, пихты. **Свойства:** • устраняет запах пота и предотвращает его появление на длительное время; • оказывает выраженное дезинфицирующее действие; • обладает вяжущими свойствами; • проявляет противовоспалительный эффект; • снимает раздражение кожи; • обладает кровоостанавливающим и ранозаживляющим эффектами. **Показания к применению:** • в качестве защиты от пота; • для профилактики опрелостей и воспалительных процессов в крупных складках кожи; • с целью устранения раздражения и воспалительных явлений после бритья; • для снятия жирного блеска кожи лица; • для ухода за кожей, пораженной угревой сыпью; • для устранения отечности и зуда после укусов насекомых; • с целью скорейшего заживления мелких ран, порезов, ожогов;

- для снижения потливости ладоней и стоп. **Противопоказания:** индивидуальная непереносимость компонентов. **Форма выпуска:** 150 мл.

## 1022 КРЕМ-БАЛЬЗАМ ПИХТОВЫЙ «АРТРО-ХВОЯ»

**Свойства:** крем прекрасно купирует воспалительные процессы и болевые ощущения, обладает приятным разогревающим действием. **Состав:** вазелин, масло пихты сибирской, ланолин, масло сабельника, ПЭГ-600,  $\text{CO}_2$  – экстракт пихты сибирской, красного перца, лопуха. **Показания к применению:** • заболевания опорно-двигательного аппарата: артриты, остеохондроз, дегенеративные заболевания суставов, миозиты, вывихи, растяжения, ушибы, переломы; • патология периферической нервной системы: плексит, радикулит и т. д. • комплексная терапия заболеваний ЛОР-органов (синусит) и бронхолёгочной системы (трахеит, бронхит, пневмония); • профилактика респираторных вирусных инфекций (действие фитонцидов пихтового масла); • разогревание мышц перед физическими нагрузками и в качестве массажного крема. **Рекомендации:** при остеохондрозе крем наносить на болезненную область круговыми массажными движениями 1–2 раза в день. При простудных заболеваниях крем втирать круговыми движениями в кожу на уровне грудной клетки (исключая область сердца). В качестве профилактики вирусных инфекций, при насморке крем наносить в преддверие носа. **Противопоказания:** непереносимость продуктов переработки пихты. **Форма выпуска:** 50 мл.



## 1074 КРЕМ-БАЛЬЗАМ ПИХТОВЫЙ «МАССАЖНЫЙ» С РАЗОГРЕВАЮЩИМ ЭФФЕКТОМ

Предназначен для восстановительного и оздоровительного массажа. **Состав:** вазелин медицинский, масло пихты сибирской, скипидар живичный, ланолин,  $\text{CO}_2$ -экстракт красного перца. **Рекомендуется:** для проведения массажа при общей усталости; при проблемах в области суставов (боль, ограниченность движения, отечность); при мышечном дискомфорте; при терапии простудных заболеваний; для подготовки мышц, суставов, кожи перед активной нагрузкой на мышцы не только для спортсменов, но и в обычной жизни, когда предстоит повышенная физическая нагрузка. **Применение:** крем наносить массажными движениями до полного впитывания. **Противопоказание:** индивидуальная повышенная чувствительность к компонентам крема. **Форма выпуска:** 50 мл.





## 1026 КРЕМ-БАЛЬЗАМ ПИХТОВЫЙ «ТАЕЖНЫЙ»

Барсучье сало и медвежий жир при заболеваниях бронхолёгочной системы. **Состав:** вазелин, жир барсучий, масло пихты сибирской, высшие жирные спирты (C16-C18), масло кедрового ореха, жир медвежий, метилпарабен, CO<sub>2</sub> – экстракт красного перца. **Свойства:** • выраженное противовоспалительное действие; • антибактериальный и противовирусный эффекты; • улучшение дренажа бронхиального дерева (отхождение мокроты); • снижение риска возникновения спаечного процесса в плевральной полости; • усиление кровоснабжения органов грудной клетки. **Показания к применению:** • в комплексной терапии заболеваний органов дыхания: трахеитов, бронхитов, плевритов, пневмоний различной этиологии (в восстановительный период); • для профилактики респираторных вирусных инфекций; • в комплексной терапии ран, ожогов, кожных заболеваний (дерматитов и т. д.). **Противопоказания:** индивидуальная непереносимость компонентов крема. **Рекомендации:** при простудных заболеваниях крем следует втирать круговыми движениями в область грудной клетки (исключая область сердца). Затем больного необходимо укутать тёплым шарфом, шалью на 1,5–2 часа. В качестве профилактики вирусных инфекций, а также при насморке крем наносится в преддверие носа. **Форма выпуска:** 50 мл.



## 1028 КРЕМ-БАЛЬЗАМ ПИХТОВЫЙ «ЗИМНИЙ»

Защищает нежную кожу лица и рук от непогоды, одновременно ухаживая за ней. **Состав:** вода дистиллированная, масло оливковое, масло какао, цинка оксид, жир барсучий, воск эмульсионный, моностеарат глицерина, масло пихты сибирской, масло кедрового ореха, аристофлекс, метилпарабен, CO<sub>2</sub> – экстракты льна, ромашки, конского каштана, косточек винограда, пропилпарабен. **Свойства:** • защищает глубокие и поверхностные слои кожи от потери влаги; • восстанавливает естественный защитный барьер кожи (липидную мантию); • укрепляет стенки капилляров, предотвращая появление сосудистого рисунка (купероза); • создаёт на поверхности кожи невидимую защитную плёнку, которая эффективно противостоит низким температурам и ветру; • обладает выраженным противовоспалительным и успокаивающим кожу эффектами; • питает, смягчает и увлажняет кожу лица; • подходит для людей с чувствительной кожей и для детей. **Рекомендации:**

перед выходом на улицу крем наносить тонким слоем на открытые участки кожи (лицо, руки). Лёгкая текстура крема позволяет использовать его в качестве дневного крема под макияж. **Противопоказания:** индивидуальная непереносимость компонентов крема. **Форма выпуска:** 50 мл.



### 1009 КРЕМ УСИЛИВАЮЩИЙ ПИГМЕНТАЦИЮ «ВИТАСАН»

Предназначен для людей, страдающих витилиго (появление на различных участках кожи пятен – белых, лишённых пигмента). **Состав:** вода дистиллированная, масло пихты сибирской, воск эмульсионный, глицерин, стеарин косметический, моностеарат глицерина, ланолин оксиэтилированный, масло вазелиновое, масло кедрового ореха, метилпарабен, пропилпарабен, CO<sub>2</sub> – экстракты зверобоя, грецкого ореха, календулы, череды. **Свойства:** • обладает фотосенсибилизирующим действием: повышает образование кожного пигмента под действием солнечного света, поэтому эффективен, как средство для получения более интенсивного, красивого и ровного загара; • проявляет антиоксидантное действие: замедляет процессы разрушения меланоцитов; • способствует образованию меланоцитов, содержащих пигмент; • улучшает капиллярное кровообращение, кислородное питание и обменные процессы клеток кожи. **Показания к применению:** • крем рекомендован для людей, страдающих витилиго (для выравнивания цвета кожи). • Применяется как средство для получения ровного и красивого загара. • Используется при различных воспалительных процессах на коже, в том числе аллергического характера (гнойничковом поражении кожи, дерматозе, нейродермите). • Показан для заживления ран, трофических язв. **Рекомендации:** Крем наносить на очаги витилиго: ежедневно 2 раза в день, а также перед принятием солнечных ванн, в течение не менее 3 месяцев. **Противопоказания:** индивидуальная повышенная чувствительность. **Форма выпуска:** 100 мл.



### 1023 КРЕМ-БАЛЬЗАМ ПИХТОВЫЙ «ЦЕЛИТЕЛЬ»

Уникальный крем для профилактики и комплексной терапии кожных заболеваний. **Свойства:** крем купирует воспалительные процессы (гнойничковое поражение, фурункулёз), псориазические высыпания, аллергические реакции; дезинфицирует кожу и защищает от вредного воздействия средств





бытовой химии. **Состав:** вазелин медицинский, масло пихты сибирской, винилин, ланолин, масло кедрового ореха,  $\text{CO}_2$  – экстракт пихты сибирской, зверобоя, ромашки, шиповника.

**Рекомендации:** • при псориазе крем наносить тонким слоем на поражённые участки, можно в виде компресса на 6 и более часов, курс 2–3 недели; • при зудящих дерматозах (атопический дерматит, экзема, нейродермит) крем наносить тонким слоем на поражённые участки; • при хрупких слоющихся ногтях массировать концевые фаланги пальцев с небольшим количеством крема 1–2 раза в день; • при пиодермии, фурункулёзе, грибковых инфекциях, ранках, ссадинах, ушибах, ожогах крем наносить на соответствующие участки кожи 2–3 раза в день; • при остром наружном отите смазывать крем ушную раковину и заушную область 2–3 раза в день.

**Противопоказания:** индивидуальная повышенная чувствительность к продуктам переработки пихты. **Форма выпуска:** 50 мл.

### 1011 КРЕМ-БАЛЬЗАМ «ДОННА»

Эффективное средство в комплексной терапии варикозного расширения вен. **Свойства:** уменьшает воспалительные проявления варикозного дерматита, уплотнение и пигментацию кожи, трофические язвы, укрепляет стенки сосудов, улучшает микроциркуляцию, препятствует образованию мелких тромбов. Регулярное применение «Донны» избавит Вас от чувства тяжести в ногах, судорог и болевых ощущений в икроножных мышцах, улучшит внешний вид кожи. **Состав:** вода дистиллированная, масло пихты сибирской, глицерин, воск эмульсионный, моностеарат глицерина, высшие жирные спирты (C16-C18), стеарат ПЭГ-400, ланолин оксиэтилированный, масло кедрового ореха,  $\text{CO}_2$  -экстракты пихты сибирской, каштана конского, подорожника, донника, хвоща, хмеля, метилизотиазолинон, каприлилгликоль. **Рекомендации:** наносить лёгкими массирующими движениями. Применять 1–2 раза в день, не менее 2 недель. **Противопоказания:** индивидуальная повышенная чувствительность. **Форма выпуска:** 50 мл.

### 1001 КРЕМ-ГЕЛЬ ДЛЯ ТЕЛА «АРТРО-ХВОЯ» С ОКОПНИКОМ

Эффективность крем-геля для тела обусловлена целебными свойствами и синергизмом действия входящих в него компонентов (экстракты окопника, черного и красного перца,





пихты, сныти, масло пихты сибирской). Крем-гель для тела оказывает противовоспалительное действие. Местное раздражение кожи способствует улучшению кровоснабжения. Благодаря лёгкой гелевой основе, крем-гель для тела прекрасно впитывается, не оставляя жирной плёнки. **Состав:** вода дистиллированная, глицерин, полиакриламид, С13-14 изопарафин, лаурет-7, масло пихты сибирской, CO<sub>2</sub> – экстракты живокости, черного перца, пихты, сныти, CO<sub>2</sub> – экстракт перца красного, метилпарабен, пропилпарабен, метилхлороизотиазолинон, метилизотиазолинон. **Показания к применению:** заболевания опорно-двигательного аппарата: артриты, вывихи, растяжения, миозиты, ушибы, переломы; патология периферической нервной системы: плекситы, остеохондроз, радикулит и т.д. **Способ применения:** наносить крем-гель на кожу проблемных мест 1–2 раза в день массажными движениями до полного впитывания. **Противопоказания:** индивидуальная непереносимость компонентов. **Форма выпуска:** 50 мл.

## 1002 КРЕМ-ГЕЛЬ ДЛЯ ТЕЛА «ЦЕЛИТЕЛЬ» С ЧЕРЕДОЙ

Крем-гель для тела «Целитель с чередой» предназначен для ухода за кожей тела. Успокаивает кожу, помогает устранить проявления сухости кожи – красноту, шелушение, стягивание, жжение, раздражение. Благодаря лёгкой гелевой основе, крем-гель для тела «Целитель с чередой» прекрасно впитывается, не оставляя жирной плёнки. Эффективность крем-геля для тела обусловлена целебными свойствами входящих в него компонентов (масло пихты сибирской, кедрового ореха, экстрактов череды, зверобоя, мать-и-мачехи, эхинацеи).

**Состав:** вода дистиллированная, глицерин, полиакриламид, С13-14 изопарафин, лаурет-7, масло пихты сибирской, масло кедрового ореха, винилин, CO<sub>2</sub> – экстракты череды, зверобоя, мать-и-мачехи и эхинацеи, метилпарабен, пропилпарабен, метилхлороизотиазолинон, метилизотиазолинон. **Показания к применению:** при различных кожных заболеваниях: дерматите, псориазе, грибковых инфекциях; при хрупких, слоющихся ногтях; при воспалительных процессах: гнойничковое поражение, фурункулёз. **Способ применения:** наносить на соответствующие участки кожи массажными движениями 1–2 раза в день. **Противопоказания:** индивидуальная непереносимость компонентов крем-геля. **Форма выпуска:** 50 мл.





## 1015 КРЕМ-ДЕЗОДОРАНТ ДЛЯ НОГ «СТЕП»

Высокоэффективное дезодорирующее средство для кожи стоп с противогрибковым действием. **Свойства:** • нормализует функцию потовых желез; • обладает дезодорирующим эффектом; • устраняет зуд и шелушение стоп; • заживляет ранки, смягчает кожу; • обладает противовоспалительным действием; • проявляет выраженные противогрибковые свойства.

**Состав:** вода дистиллированная, глицерин, воск эмульсионный, цинка оксид, моностеарат глицерина, масло пихты сибирской, масло кедрового ореха, аристофлекс, метилпарабен, масло шалфея, CO<sub>2</sub> – экстракты пихты сибирской, эвкалипта, коры дуба, пропилпарабен. **Показания для применения:**

• повышенная потливость и неприятный запах стоп; • трещины, ранки и потёртости; • зуд и шелушение кожи стоп; • чувство тяжести и онемения в ногах; • грибковая инфекция кожи стоп. **Рекомендации:** при потливости нанесите крем на чистую кожу стоп утром и по необходимости вечером. Для заживления ранок и трещин крем наносите на поражённые участки кожи 2 раза в день. Для профилактики грибковой инфекции до и после посещения бани, бассейна, и. т.п. наносите крем на чистую сухую кожу. При микозе стоп крем втирайте в поражённые участки 2 раза в день. Курс 2–3 недели.

**Форма выпуска:** 50 мл.



## 1077 КРЕМ РЕГЕНЕРИРУЮЩИЙ «ХВОЙНЫЙ»

**Свойства:** проявляет противовоспалительные и ранозаживляющие свойства. Оказывает антиоксидантное действие. Смягчает кожу, снимает раздражение, устраняет покраснение и шелушение.

**Состав:** вода, моностеарат глицерина, цетиловый спирт, стеариловый спирт, стеарат диэтиленгликоля, стеарат ПЭГ-400, дипропиленгликоль, полисорбат 20, ПЭГ-40 гидрогенизированное касторовое масло, гидроксипропилгуар, силикат магния., паста хвойная хлорофилло-каротиновая, масло оливковое, изопропилмиририлат, гидрированный полиизобутен, сквалан, минеральное масло, полиакриламид/С13-14 изопарафин/лаурет-7, полипренолы, ПЭГ-75 ланолин, CO<sub>2</sub>-экстракты подорожника, зверобоя, календулы метилпарабен, пропилпарабен. **Рекомендации по применению:** питательный заживляющий крем для тела и рук. Крем можно использовать после бритья, при различных ранах, после солнечных ожогов, для комплексного лечения и профилактики различных кожных заболеваний (дермати-

ты, псориаз). Наносить легкими массажными движениями на соответствующие участки кожи 1–2 раза в день. **Противопоказания:** индивидуальная чувствительность к компонентам крема. **Форма выпуска:** 100 мл.

## 1076 КРЕМ ДЛЯ ТЕЛА «ЛЕДИ АРГО» ВОССТАНАВЛИВАЮЩИЙ

**Состав:** вода дистиллированная, моностеарат глицерина, стеариловый спирт, цетиловый спирт, цетеарет 23, цетеарет 6, стеариновая кислота, пальмитиновая кислота, сквалан, неомыляемая фракция масла оливкового, масло оливковое гидрогенизированное, триглицериды линолевой и линоленовой кислот, диметиламиноэтанол, токоферилацетат, ретинилпальмитат, ретинилацетат, токоферол, глицерин, октилстеарат, изопропилмирикат, цетеарилоктаноат, каприк-каприлик триглицериды, гидрированный полиизобутен, минеральное масло, аммоний акрилоилдиметил-таурат/ВП сополимер, масло кедрового ореха, метилпарабен, аллантиин,  $\text{CO}_2$  – экстракты пихты сибирской, малины, яблока, винограда, граната, калины, пропилпарабен. **Свойства:** быстро восстанавливает защитные функции кожи, питает, устраняет шелушение и сухость, улучшает обменные процессы и замедляет процессы старения кожи. В состав крема входят полиненасыщенные жирные кислоты и производные натурального оливкового масла для поддержания водно-липидной мантии эпидермиса в состоянии, свойственном здоровой коже. **Рекомендации по применению:** наносить на кожу лёгкими массажными движениями. Рекомендуется для ежедневного ухода за кожей любого типа, а также зрелой кожей. **Форма выпуска:** 200 мл.



## 1006 КРЕМ ДЛЯ ТЕЛА «ФОРМА-А» АНТИЦЕЛЛЮЛИТНЫЙ

Крем для тела «ФОРМА-А» эффективно борется с явлениями целлюлита. подтягивает и укрепляет ткани, выравнивает структуру кожи. **Состав:** вода дистиллированная, глицерин, воск эмульсионный, высшие жирные спирты C16–C18, ПЭГ-400 стеарат, ланолин оксиэтилированный, масло оливковое, масло жожоба, полиакриламид, C13-14 изопарафин, лаурет-7, масло пихты сибирской, эфирные масла корицы, розмарина, апельсина, экстракт живичный пихтовой зелени,  $\text{CO}_2$  экстракты красного перца, фукуса (водоросли), ламинарии



(водоросли), конского каштана, хвоща, плюща, зерен кофе, метилхлороизотиазолинон, метилизотиазолинон.

**Свойства:** повышает упругость и эластичность кожи, делает ее более гладкой и подтянутой; увеличивает микроциркуляцию за счет разогревающего эффекта, усиливая выведение лишней жидкости и токсинов из тканей; благоприятствует усилению обмена веществ, стимулируя сжигание нежелательных жировых отложений в проблемных местах и постепенное исчезновение целлюлита; устраняет бугристость и выравнивает рельеф кожи в проблемных местах, заметно уменьшая видимые признаки целлюлита; укрепляет и защищает подкожные сосуды, препятствуя появлению на коже «сосудистых звездочек». **Способ применения:** наносить крем на чистую кожу массажными движениями, уделяя особое внимание проблемным зонам (бедра, ягодицы, живот). Рекомендуется регулярное применение не реже 3 раз в неделю. **Противопоказания:** индивидуальная непереносимость компонентов крема. **Форма выпуска:** 100 мл.



## 1041 КРЕМ ОТ КОМАРОВ И МОШЕК «АКОМАРИН»

**Свойства:** запах эфирных масел и ванилина в составе акомарина хорошо отпугивает мошек и комаров, обеспечивая надёжную защиту. Активные компоненты крема успокаивают воспалённую кожу, улучшают процессы восстановления клеток и обладают антибактериальным действием. Кроме того, благодаря входящим в состав природным компонентам (пихтовому и кедровому маслам, календуле и череде), крем помогает при различных кожных проблемах (фурункулезе, гнойничковом поражении кожи, угревой сыпи, порезах и т. д.), а также увлажняет и питает кожу. Крем может использоваться людьми с чувствительной кожей, в том числе и детьми.

**Состав:** крем содержит пихтовое и кедровое масла, эфирные масла гвоздики и лаванды, ванилин,  $CO_2$ -экстракты череды и календулы. **Рекомендации:** наносить крем тонким слоем на места укусов насекомых и поражённые участки кожи 2–3 раза в день. С целью защиты от мошек и комаров крем наносить на открытые участки тела. **Форма выпуска:** 50 мл.

## 1065 ЛОСЬОН-СПРЕЙ ОТ КОМАРОВ И МОШЕК «АКОМАРИН»

Отпугивает комаров и мошек. **Состав:** вода дистиллированная, ПЭГ-40 гидрогенизированное касторовое масло, ванилин, масла гвоздики, пихты сибирской, кедрового ореха, лаванды; деготь березовый;  $\text{CO}_2$ -экстракты череды, календулы; метилизотиазолинон, каприлилгликоль. **Рекомендации по применению:** распылить на открытые участки тела с расстояния 10–15 см. Избегать попадания в глаза и на слизистые оболочки. При попадании промыть чистой водой. **Противопоказания:** гиперчувствительность к маслу пихты и другим компонентам спрея. **Форма выпуска:** 150 мл.



## 1025 СРЕДСТВО ПО УХОДУ ЗА ПОЛОСТЬЮ РТА «АРГОДЕНТ»

Дисперсионно-эмульсионная система гигиенического и лечебно-профилактического характера. **Состав:** вода дистиллированная, сорбит, глицерин, натрия лаурилсаркозинат, экстракты березы, чабреца, календулы, мяты перечной, крапивы; натрия монофторфосфат, ПЭГ-40 гидрогенизированное касторовое масло, экстракт пихты сибирской; масло лимона, аллантоин, масло шалфея, лимонная кислота, масло мяты перечной; натрия сахарин. **Показания:** • для очищения зубов от красящих пигментов чая, кофе, табака; • для уменьшения кровоточивости десен; • как средство противозудное, успокаивающее, снижающее чувствительность зубной эмали к холодному и горячему; • для устранения (растворения) масляных компонентов остатков пищи; • с целью снятия воспалительных процессов и раздражения тканей в области соприкосновения коронок с деснами; • для профилактики образования зубного камня и возникновения кариеса; • для укрепления эмали. **Противопоказания:** индивидуальная непереносимость компонентов. **Рекомендации:** растворите средство (в объеме одного колпачка от флакона) в 0,5 стакана воды. Полощите рот в течение 30 с. Для достижения большего эффекта воздержитесь от еды и питья в течение 10–15 минут. **Форма выпуска:** 200 мл.



## ХОЗЯЙСТВО И БЫТ

### 1051 ГЕЛЬ ДЛЯ СТИРКИ В АВТОМАТИЧЕСКОЙ СТИРАЛЬНОЙ МАШИНЕ «МАРГО»



Средство с пониженным пенообразованием предназначено для стирки изделий из хлопчатобумажных, льняных, искусственных и синтетических, смешанных тканей. **Состав:** (менее 5%): противопенная эмульсия, лимонная кислота, 2-метил-4-изотиазолин, производное 4,4-дистирил бифенила, метиленфосфонат, натрия хлорид, пропиленгликоль; (5% или более, но менее 15%): натриевая соль вторичного n-алкил (C14 – C17) сульфоната, лаурилсульфоэтоксилат натрия; вода дистиллированная. **Свойства:** бережно отстирывает любые загрязнения; безопасен для окружающей среды; гипоаллергенен; не оказывают раздражающего действия на кожу; не содержат фосфатов, химических отбеливателей, ферментов и отдушек; уменьшает жесткость воды, предотвращая образование накипи на деталях стиральной машины. **Рекомендации:** налейте в барабан стиральной машины (4–5 кг) 40 мл геля (при сильном загрязнении – до 60 мл). Температурный режим (см. инструкцию). **Форма выпуска:** 500 г.



### 1059 ОЗОНАТОР БЫТОВОЙ «ГРОЗА»

Озон – это газ голубого цвета с характерным запахом. Являясь сильным окислителем, разлагает многие токсические примеси в атмосфере до простых безопасных соединений, тем самым обеззараживает воздух. **Свойства:** обработка воздуха. Озонирование воздуха способствует уничтожению:

- опасных для здоровья химических веществ (формальдегид, фенол, стирол из лаков, красок, мебели, особенно ДСП);
- табачного дыма;
- органических веществ (источники – насекомые, домашние животные, грызуны);
- моющих и чистящих средств;
- продуктов горения и жженных материалов;
- плесени, грибов, бактерий. Обработка продуктов питания.

В процессе озонирования уничтожаются микробы и бактерии, вредные химические вещества, вирусы, плесень, а также значительно снижается содержание нитратов в овощах и фруктах. Питательные вещества при правильной обработке не разрушаются. **Рекомендован к применению с целью:**

очистения воздуха в жилых помещениях, ванн и туалетных комнатах; устранения неприятных запахов в холодильниках, кладовках, платяных шкафах; обработки продуктов питания; дезинфекции, устранения загрязнений и неприятных запахов при стирке одежды; устранения запаха табачного дыма, краски, лака.

## 1057, 1066 СРЕДСТВО ДЛЯ МЫТЬЯ ПОСУДЫ «МАРГО»

**Состав:** (менее 5%): лимонная кислота, натрия бензоат, C8 – C10 алкилполиглицозид, натрия хлорид; (5% или более, но менее 15%): карбамид, кокамидпропилбетаин; (15% или более, но менее 30%): лаурилсульфоэтоксилат натрия; вода дистиллированная. **Свойства:** • средство необычайно экономично, способно исключительно быстро удалить жир и другие загрязнения посуды даже в холодной воде; • полностью смывается, даже небольшим количеством воды; • делает посуду идеально чистой, придаёт ей блеск; • не вызывает раздражения и сухости кожи рук; • не содержит красителей и отдушек; • подходит для ручной стирки деликатных тканей в воде любой жёсткости. **Рекомендации:** использовать для ручного мытья посуды и ручной стирки. Небольшое количество средства нанести на влажную губку, очистить ею поверхность посуды, промыть под струёй воды. **Форма выпуска:** 250 мл (с помпой/без помпы).





## ООО «Дэльфа»

**Генеральный директор,  
кандидат технических наук – Владислав  
Александрович Саломатин**

**г. Новосибирск**

Оздоровительные продукты из природного растительного сырья фирмы «Дэльфа» – это гармоничное сочетание новейших научных разработок и старинных традиционных оздоровительных методик использования кедрового ореха, проверенных временем и опытом многих поколений. Их высокая эффективность базируется на оптимальном сочетании живительных ресурсов природы и применении современных берегающих технологий, позволяющих сохранить все ценные натуральные компоненты. Экспериментальные и клинические исследования продуктов проведены в ГУ НИИ КиЭЛ СО РАМН.

Telegram-канал «Вопрос эксперту НПО «Дэльфа»:  
[https://t.me/delfa\\_argo](https://t.me/delfa_argo)  
Медицинские эксперты: Рясик Иван Олегович  
и Брюханова Наталья Николаевна

**Серия «КЕДРОВЫЕ ДЕСЕРТЫ».** Высокоэффективные функциональные продукты для здорового питания. **Способы применения кедровых десертов:** • Для приготовления одной порции кедрового коктейля размешать 1,5–2 ст.л. продукта в 200 мл молока (или воды) комнатной температуры и дать настояться 3–5 минут. • Для приготовления одной порции кедрового десерта или мороженого необходимо 1,5–2 ст.л. продукта залить 50 мл молока (или воды) комнатной температуры, тщательно перемешать до получения однородной консистенции. Приготовленный десерт можно принимать и в охлажденном виде. Для приготовления мороженого полученный кедровый десерт разложить в ёмкости и поместить в морозильную камеру на 1 час. **Противопоказания:** индивидуальная непереносимость компонентов. **Форма выпуска:** вакуумная упаковка, 150 г.

### 539 ДЕСЕРТ КЕДРОВЫЙ «ЛЕСНАЯ ЯГОДА»

**Состав:** сыворотка молочная сухая деминерализованная, жмых кедрового ореха, ягоды брусники сушёные измельчённые, ягоды малины сушёные измельчённые, эритрит, гуаровая камедь, инулин цикория, красная свёкла сушёная измельчённая, жмых миндаля, жмых кунжута, молоко сухое обезжиренное, янтарная кислота. **Свойства:** • оздоравливает сердце и сосуды. • Уменьшает вязкость крови. • Нормализует работу желудка и кишечника: уменьшает развитие вредной микрофлоры кишечника; стимулирует желудочную секрецию, помогает при запорах. • Усиливает эффект от занятий спортом. • Повышает работоспособность и адаптацию организма к физическим и психоэмоциональным нагрузкам.



### 540 ДЕСЕРТ КЕДРОВЫЙ «РАЙСКИЙ БАНАН»

**Состав:** сыворотка молочная сухая деминерализованная, молоко сухое обезжиренное, жмых кедрового ореха, инулин цикория, жмых миндаля, эритрит, гуаровая камедь, банан сушёный измельчённый, яблоко сушёное измельчённое, манго сушёное измельчённое, ванилин, куркума порошок, янтарная кислота. **Свойства:** • поддерживает здоровое состояние и защищает желудочно-кишечный тракт. • Нормализует микрофлору кишечника. • Успокаивает нервную систему и поднимает настроение. • Помогает контролировать чувство голода, что способствует более успешной борьбе с лишним весом. • Помогает регулировать соотношение мышечной и жировой ткани в организме, усиливает эффект от занятий спортом. • Повышает работоспособность и адаптацию организма к физическим и психоэмоциональным нагрузкам.



### 541 ДЕСЕРТ КЕДРОВЫЙ «СЛИВОЧНЫЙ ШОКОЛАД»

**Состав:** сыворотка молочная сухая деминерализованная, какао-порошок, жмых кедрового ореха, инулин цикория, жмых миндаля, эритрит, гуаровая камедь, молоко сухое обезжиренное, жмых кунжута, ванилин, янтарная кислота. **Свойства:** • поддерживает работу головного мозга, оказывает тонизирующее действие, повышает скорость



обменных процессов, увеличивает количество энергии.

- Оздоровливает нервную систему.
- Укрепляет опорно-двигательный аппарат за счет фосфора и кальция.
- Помогает регулировать соотношение мышечной и жировой ткани в организме, усиливает эффект от занятий спортом.
- Повышает работоспособность и адаптацию организма к физическим и психоэмоциональным нагрузкам.



## 542 ДЕСЕРТ КЕДРОВЫЙ «ЧЕРНАЯ СМОРОДИНА»

**Состав:** сыворотка молочная сухая деминерализованная, молоко сухое обезжиренное, жмых кедрового ореха, ягоды смородины сушёные измельчённые, инулин цикория, жмых миндаля, эритрит, гуаровая камедь, жмых кунжута, яблоко сушёное измельчённое, янтарная кислота. **Свойства:**

- поддерживает иммунитет и процессы очищения организма от вредных веществ.
- Является надёжным источником витамина С.
- Способствует очищению кишечника и усилению его работы.
- Усиливает эффект от занятий спортом.
- Повышает работоспособность и адаптацию организма к физическим и психоэмоциональным нагрузкам.

### **Серия** ЖИВИЦА КЕДРА 12,5% С РАСТИТЕЛЬНЫМИ ЭКСТРАКТАМИ

Живица (терпентин) – это смолистое вещество, выделяющееся на стволах и ветках хвойных деревьев. Живица кедрового масла 12,5% обладает выраженным бактерицидным, ранозаживляющим, противовоспалительным, противоязвенным, иммуномодулирующим, антиоксидантным, антимуtagenным, адаптогенным, антисклеротическим, нейропротекторным действием. **Способ применения:** прием внутрь рекомендуется начинать с 5 капель утром и вечером за 15 мин. до еды, и, ежедневно увеличивая дозировку на 5 капель за прием, довести до 2-х ч. л. в день – по одной на утренний и вечерний прием. Продолжительность курса – 2 месяца. После этого необходимо сделать перерыв на 1 месяц и при необходимости повторить курс. **Противопоказания:** индивидуальная непереносимость компонентов; беременность и кормление грудью; лечение онкологических заболеваний методами химиотерапии. Детям до 14 лет продукт рекомендуется применять только в качестве наружного средства. **Форма выпуска:** 50 мл.

## 550 ЖИВИЦА КЕДРА 12,5% С АЛТЕЕМ

Способствует улучшению состояния верхних и нижних дыхательных путей, лучшему отхождению скапливающейся мокроты, уменьшению склонности к бронхоспазму и бронхообструкции, освежению дыхания, поддержанию нормального состояния альвеол лёгких, снижению риска возникновения бронхиальной астмы. **Состав:** масло кедровое нерафинированное, полученное методом холодного отжима, живица кедр в концентрации 12,5%, СО<sub>2</sub>-экстракт корней алтея. **Показания к применению:** • для улучшения состояния верхних и нижних дыхательных путей, в том числе для профилактики и коррекции при заболеваниях дыхательных путей (носа, горла, гортани, трахеи, бронхов); • для гармонизации иммунитета, улучшения функции клеток крови лейкоцитов по фагоцитозу, то есть поглощению болезнетворных микроорганизмов; • для защиты слизистой оболочки органов желудочно-кишечного тракта: глотки, пищевода, желудка, кишечника, в том числе при наличии воспаления и эрозий слизистой оболочки.



## 528 ЖИВИЦА КЕДРА 12,5% С ГУАРАНОЙ

Способствует улучшению обмена веществ и активизации липолиза (расщепление жировых клеток), улучшает работу головного мозга, нервной и иммунной систем, повышает умственную и физическую работоспособность, устойчивость к стрессу. **Состав:** масло кедровое нерафинированное, полученное методом холодного отжима, живица кедр в концентрации 12,5%, СО<sub>2</sub>-экстракт гуараны. **Показания к применению:** • при работе, требующей высокой концентрации внимания; • при работе с большими объемами информации; • для восстановления сил и эмоционального равновесия при переутомлении, синдроме хронической усталости, депрессивных расстройствах, посттравматическом синдроме; • в программах снижения веса, для активизации обмена веществ, снижения аппетита, повышения эффективности физических нагрузок; • при занятиях всеми видами спорта: для повышения выносливости, более быстрого восстановления сил после тренировок, улучшения кровообращения и снабжения организма кислородом, поддержки сердечно-сосудистой системы; • при астенических состояниях, гипотонии, метеочувствительности, иммунодефицитах. Людям с повышенным артериальным давлением и сердечно-сосудистыми заболеваниями продукт рекомендуется принимать с осторожностью.



При нарушениях сна не рекомендуется принимать «Живицу кедра с гуараной» во второй половине дня.

### 529 ЖИВИЦА КЕДРА 12,5% С ЛАПЧАТКОЙ БЕЛОЙ



Способствует улучшению функционального состояния щитовидной железы, укреплению иммунитета, нормализации гормонального фона. Помогает оптимизировать работу щитовидной железы при гипофункции. Способствует очищению организма от токсинов. **Состав:** масло кедровое нерафинированное, полученное методом холодного отжима, живица кедра в концентрации 12,5%, CO<sub>2</sub>-экстракт лапчатки белой. **Показания к применению:** • в комплексном лечении и для профилактики заболеваний щитовидной железы, при гипофункции, диффузных изменениях в щитовидной железе; • при нарушениях гормонального фона и гормонозависимых заболеваниях, в том числе женской репродуктивной сферы (мастопатия, миома, нарушения менструального цикла, дисфункции яичников); • при высоких психоэмоциональных нагрузках, длительном стрессе, депрессивных расстройствах, нарушениях сна, синдроме хронической усталости; • для профилактики и коррекции иммунодефицита.

### 551 ЖИВИЦА КЕДРА 12,5% С РАСТОРОПШЕЙ



Способствует восстановлению клеток печени и повышению их детоксикационных возможностей, улучшению оттока желчи, уменьшению воспалительных процессов в желчном пузыре и профилактике образования камней и полипов в нём, предупреждению появления печёночных пигментных пятен на коже. **Состав:** масло кедровое нерафинированное, полученное методом холодного отжима, живица кедра в концентрации 12,5%, CO<sub>2</sub>-экстракт семян расторопши. **Показания к применению:** • для улучшения состояния печени, в том числе при воздействии на печень токсинов различной природы (алкоголь, лекарства, экотоксины, вредные вещества рабочей зоны); • для профилактики и коррекции воспалительных и дистрофических заболеваний печени (гепатиты, гепатозы) в том числе при воздействии на печень вирусов, жировом гепатозе; • при снижении моторики желчного пузыря, для профилактики и коррекции застоя желчи и образования камней в желчном пузыре и желчевыводящих путях, при паразитар-

ных заболеваниях печени, желчного пузыря и желчных путей;

- для улучшения усвоения жиров и жирорастворимых витаминов за счёт поступления желчи в кишечник и её участия в пищеварении, для уменьшения проявлений бродильных и гнилостных процессов в кишечнике.

### 530 ЖИВИЦА КЕДРА 12,5% С САБЕЛЬНИКОМ

Способствует улучшению функционального состояния суставов, уменьшению воспалительных процессов, нормализации обмена веществ. **Состав:** масло кедровое нерафинированное, полученное методом холодного отжима, живица кедровая в концентрации 12,5%, СО<sub>2</sub>-экстракт сабельника. **Показания к применению:** • в качестве вспомогательного оздоровительного средства при заболеваниях опорно-двигательного аппарата: артритах, артрозах, ревматизме, остеохондрозе и т.д.; • при повышенной нагрузке на позвоночник и суставы – в период интенсивных занятий спортом, физическим трудом, при избыточном весе; • в комплексной терапии воспалительных заболеваний, как острого, так и хронического характера; • при нарушениях минерального обмена, склонности к отекам; • в программах эндоэкологической реабилитации, комплексного очищения и омоложения организма.



### 531 ЖИВИЦА КЕДРА 12,5% С ТАВОЛГОЙ

Способствует уменьшению вязкости крови, предупреждает повышенное тромбообразование, снижает риск нарушений мозгового кровообращения и спазмов кровеносных сосудов, обладает капилляроукрепляющим и противовоспалительным действием. **Состав:** масло кедровое нерафинированное, полученное методом холодного отжима, живица кедровая в концентрации 12,5%, СО<sub>2</sub>-экстракт таволги (лабазника вязолистного). **Показания к применению:** • при состояниях сердечно-сосудистой системы, связанных с повышенной вязкостью крови и тромбообразованием; • при головных болях и нарушениях кровообращения, вызванных спазмами кровеносных сосудов; • в качестве общеукрепляющего, иммуномодулирующего средства; • при нарушениях водно-солевого обмена обладает мягким диуретическим действием, способствует детоксикации организма и нормализации обмена веществ.





## 532 ЖИВИЦА КЕДРА 12,5% С ЧАГОЙ

Способствует очищению кровеносной и лимфатической систем, уменьшению воспалительных процессов, повышению защитных сил организма, нормализации обмена веществ. Оказывает иммуномодулирующее, противовоспалительное, антиоксидантное действие. **Состав:** масло кедровое нерафинированное, полученное методом холодного отжима, живица кедр в концентрации 12,5%, CO<sub>2</sub>-экстракт чаги. **Показания к применению:** • в качестве природного иммуномодулятора при иммунодефицитах, частых простудных и вирусных заболеваниях, хронических воспалительных процессах; • в качестве профилактики онкологических заболеваний для снижения риска опухолевых процессов, а также в процессе реабилитации онкологических больных после основного курса терапии – для улучшения общего состояния, снижения интоксикации, купирования неприятных симптомов со стороны желудочно-кишечного тракта; • в комплексной терапии кожных заболеваний, в частности, при псориазе – как противовоспалительное и иммуномодулирующее средство; • в качестве вспомогательного растительного средства при гипертонии.



## 552 ЖИВИЦА КЕДРА 12,5% С ЭВКАЛИПТОМ

Способствует укреплению иммунитета, повышению противовирусной защиты организма, уменьшению риска воспалительных процессов. **Состав:** масло кедровое нерафинированное, полученное методом холодного отжима, живица кедр в концентрации 12,5%, CO<sub>2</sub>-экстракт листьев эвкалипта. **Показания к применению:** • как противовирусное, антибактериальное, противогрибковое средство, для улучшения состояния верхних дыхательных путей; • при подверженности возникновению микробных заболеваний кожи, слизистых оболочек дыхательных, мочеполовых путей, желудочно-кишечного тракта, в том числе вызываемых вирусами гриппа, герпеса, энтеровирусами и другими вирусами; • для улучшения иммунитета; • для более быстрого заживления ран и с противовоспалительной целью.

**Серия «КЕДРОВЫЕ ЗАВТРАКИ».** Высокоэффективные функциональные продукты для здорового питания. Не требуют варки и кипячения, подходят для длительного применения. Рекомендации по приготовлению указаны на упаковке. **Противопоказания:** индивидуальная непереносимость компонентов. **Форма выпуска:** вакуумный пакет 40 г.



### 538 ЗАВТРАК КЕДРОВЫЙ ДЛЯ КОМФОРТНОГО ПИЩЕВАРЕНИЯ С ТЫКВОЙ И ГРУШЕЙ

Снижает риск развития заболеваний желудочно-кишечного тракта. **Состав:** хлопья пшённые, жмых кедрового ореха, хлопья рисовые, мякоть тыквы сушёная измельчённая, молочная сыворотка сухая, яблоко сушёное кубики, груша сушёная кубики, семена льна измельчённые, жмых фундука, жмых миндаля, семена расторопши сушёные измельчённые, соль поваренная пищевая. Подходит для всех возрастов. Показан в качестве оздоровительного питания для повышения ресурсов здоровья и профилактики, а также коррекции нарушений, связанных с патологией желудочно-кишечного тракта, печени, желчевыводящих путей, поджелудочной железы:

- гастрит, дуоденит;
- грыжа пищеводного отверстия диафрагмы,
- синдром раздраженного кишечника, хронические запоры;
- хронический холецистит и дискинезия желчевыводящих путей;
- постхолецистэктомический синдром;
- жировой гепатоз, гепатиты, цирроз печени.

### 536 ЗАВТРАК КЕДРОВЫЙ ДЛЯ КРЕПКОГО ИММУНИТЕТА С КЛЮКВОЙ, ВИШНЕЙ И ОБЛЕПИХОЙ

Снижает риск развития нарушений иммунитета. **Состав:** хлопья пшеничные, жмых кедрового ореха, хлопья ржаные, медовые гранулы, хлопья овсяные, талкан (ячмень дроблёный, обжаренный по специальной технологии), ягоды клюквы сушёные кусочки, семена льна измельчённые, жмых фундука, плоды вишни сушёные кусочки, ягоды облепихи сушёные целые, топинамбур сушёный измельчённый, семена расторопши сушёные измельчённые, соль поваренная пищевая. Подходит для всех возрастов. Показан в качестве оздоровительного питания для повышения ресурсов здоровья, профилактики и коррекции нарушений, связанных с работой иммунитета:

- частые простудные заболевания у детей и взрослых;



- явления вторичного иммунодефицита;
- затяжное течение хронических воспалительных заболеваний мочеполовой системы (хронический пиелонефрит, цистит, простатит), бронхолегочной системы (хроническая обструктивная болезнь легких), опорно-двигательного аппарата (остеомиелит);
- рекомендуется проживающим в крупных городах и экологически неблагоприятных регионах.



## 527 ЗАВТРАК КЕДРОВЫЙ ДЛЯ ЗДОРОВЬЯ ПЕЧЕНИ С РАСТОРОПШЕЙ И КУРКУМОЙ

Улучшает состояние печени и желудочно-кишечного тракта.

**Состав:** талкан (ячмень дробленый, обжаренный по специальной технологии), жмых кедрового ореха, семена льна измельченные, семена подсолнечника, зародыши пшеницы (мука), морковь сушеная измельченная, плоды шиповника сушеные измельченные, яблоко сушеное измельченное, семена расторопши сушеные измельченные, куркума, соль поваренная пищевая. **Рекомендации к применению:** • в качестве оздоровительного питания для профилактики и коррекции нарушений, связанных с патологией печени, желчевыводящих путей, поджелудочной железы (хронический холецистит и холангит, дискинезия желчевыводящих путей, желчнокаменная болезнь, постхолецистэктомический синдром, жировой гепатоз, хронический панкреатит, гепатиты, цирроз печени, последствия отравления). • при токсикозах беременных; людям, постоянно принимающим лекарственные препараты; проживающим в крупных городах и в экологически неблагоприятных регионах; работающим на вредном производстве.



## 526 ЗАВТРАК КЕДРОВЫЙ ДЛЯ ЗДОРОВЬЯ СЕРДЦА С БОЯРЫШНИКОМ И АМАРАНТОМ

Мощный комплекс природных антиоксидантов положительно воздействует одновременно на разные звенья системы кровообращения. **Состав:** талкан (ячмень дробленый, обжаренный по специальной технологии), жмых кедрового ореха, семена подсолнечника, семена льна измельченные, морковь сушеная измельченная, яблоко сушеное измельченное, высокобелковая мука амаранта, плоды боярышника сушеные измельченные, плоды рябины красной сушеные измельченные, соль поваренная пищевая. **Рекомендации к применению:** • в качестве оздоровительного питания для



профилактики и коррекции патологии сердечно-сосудистой системы (артериальная гипертония, атеросклероз, вегетососудистая дистония, дистрофия миокарда, ишемическая болезнь сердца). • пожилым людям; детям и подросткам; при интенсивных физических и психоэмоциональных нагрузках, в период восстановления после тяжелых заболеваний.

## 525 ЗАВТРАК КЕДРОВЫЙ ДЛЯ СТРОЙНОЙ ФИГУРЫ С ЯГОДАМИ ГОДЖИ

Оказывает благоприятный эффект на процессы обмена веществ и гормональный баланс при систематическом употреблении. **Состав:** талкан (ячмень дробленый, обжаренный по специальной технологии), жмых кедрового ореха, семена подсолнечника, семена льна измельченные, ягоды годжи сушеные, морковь сушеная измельченная, зародыши пшеницы (мука), яблоко сушеное измельченное, соль поваренная пищевая. Энергетическая ценность 100 г продукта – 330 ккал.

**Рекомендации к применению:** • в качестве функционального, оздоровительного питания для включения в комплексные программы коррекции веса, а также в качестве основы разгрузочных дней; • при занятиях активными видами деятельности и спортом; • для повышения энергетического потенциала при интенсивных нагрузках; • в послеродовой период; • в период восстановления после заболеваний; • для замедления процессов старения и сохранения активного долголетия.



## 537 ЗАВТРАК КЕДРОВЫЙ ДЛЯ ЯСНОГО УМА С ТЕМНЫМ ШОКОЛАДОМ И ЧЕРНИКОЙ

Улучшает внимание, память, мышление. Подходит для всех возрастов. **Состав:** хлопья овсяные, жмых кедрового ореха, молочная сыворотка сухая, апельсин сушёный кусочки, хлопья пшеничные, шоколад тёмный кусочки, семена льна измельченные, жмых миндаля, жмых фундука, какао-порошок, топинамбур сушёный измельченный, ягоды черники сушёные измельченные, семена расторопши сушёные измельченные, соль поваренная пищевая. Показан в качестве оздоровительного питания для повышения ресурсов организма и профилактики, а также коррекции нарушений работы головного мозга: • при атеросклерозе сосудов головного мозга; • при хронической ишемии мозга; последствиях перенесенных острых нарушений мозгового кровообращения; • при возрастном снижении памяти, внимания, мышления; • при умственных и психоэмоциональных перегрузках, во время экзаменов школьников, студентов.



**Серия «КРЕМ-СУП НА КЕДРОВЫХ СЛИВОЧКАХ».**

Крем-суп на кедровых сливочках – это 100% натуральное полезное, аппетитное и сытное блюдо для тех, кто следит за своим здоровьем. Сбалансированный состав белков, жиров и углеводов, полиненасыщенных жирных кислот Омега-3, витаминов и минералов. **Способ приготовления:** содержимое пакета (30 г) залить 200–250 мл горячей воды, тщательно перемешать, дать настояться 5–7 минут, повторно перемешать. **Форма выпуска:** вакуумный пакет 30 г.

**548 КРЕМ-СУП «КАМЧАТСКИЙ» С ГОРБУШЕЙ И ТРЕСКОЙ**

**Состав:** : картофельные хлопья, рыбный порошок, хлопья пшённые, жмых кедрового ореха, молоко сухое, жмых кунжутный, фарш рыбный варёно-сушёный, морковь сушёная дроблёная, лук жареный сушёный измельчённый, смола индийской акации (гуаровая камедь), соль поваренная пищевая, зелень укропа сушёная измельчённая, базилик (зелень) сушёный измельчённый, черный перец молотый, янтарная кислота. Пищевая ценность 1 порции (30 г) продукта: белки – 6,6 г; жиры – 1,6 г; углеводы – 13,6 г. Энергетическая ценность 1 порции (30 г) продукта: 95 ккал/399 кДж. **Свойства:** вкусный и питательный крем-суп содержит природные антиоксиданты и полиненасыщенные жирные кислоты Омега-3. Оптимально сбалансирован по составу белков, жиров, углеводов, витаминов и минералов. Не содержит ГМО, консервантов, искусственных красителей, усилителей вкуса и вредных жиров. Морская рыба – идеальный продукт для диетического рациона. В её составе легкоусвояемый белок, витамины группы В, витамины А, Е, D3, кальций, фосфор, магний, калий, цинк, селен и хром. Рыба благотворно влияет на нервную систему, стимулирует кровообращение, усиливает работоспособность. Зелень базилика содержит эфирные масла, которые вместе с чёрным перцем укрепляют иммунитет и защищают от патогенных организмов (бактерий, вирусов, паразитов, грибков). Аминокислоты рыбы, кунжута и кедрового ореха улучшают работу сердца и сосудов. Янтарная кислота повышает жизненный тонус. **Применение:** рекомендуется для включения в рацион: • для снижения риска заболеваний сердца и сосудов; • людям с высокой подверженностью развитию острых респираторных заболеваний; • при синдроме хронической усталости; • при сниженном либидо; • при отравлении различными токсическими вещества-

ми, в том числе алкоголем. Регулярное применение продукта может способствовать замедлению прогрессирования патологий и снижению риска заболеваний.

## 549 КРЕМ-СУП «ТАЕЖНЫЙ» С ГРИБАМИ И КАРТОФЕЛЕМ

**Состав:** картофельные хлопья, жмых кедрового ореха, хлопья пшённые, молоко сухое, грибы сушёные измельчённые, жмых кунжутный, смола индийской акации (гуаровая камедь), лук жареный сушёный измельчённый, морковь сушёная дроблёная, соль поваренная пищевая, зелень петрушки сушёная измельчённая, янтарная кислота. **Свойства:** ароматный и полезный крем-суп содержит природные антиоксиданты. В каждой порции – сбалансированный полноценный набор белков, жиров и углеводов, комплекс витаминов и минералов. Грибы – ценный природный продукт с высоким содержанием растительного белка. Содержат 18 аминокислот, в том числе 8 незаменимых. Низкокалорийные грибы улучшают обмен веществ, способствуют сохранению мышечной массы в зрелом и пожилом возрасте, укрепляют сердечную мышцу. Витамины А, Е, К и группы В, а также минералы кальций, калий, фосфор и магний, цинк, селен и хром в составе крем-супа повышают энергетический тонус, обеспечивают хорошее самочувствие, помогают организму бороться с заболеваниями. Сочетание грибов, картофеля, моркови, жмыхов кунжута и кедрового ореха способствует нормализации пищеварения, укрепляет иммунитет, выводит токсические вещества и избыток холестерина. Изысканный вкус с тонким ароматом прекрасно дополняет оздоровительные свойства продукта. **Рекомендуется для включения в рацион:**

- ослабленным людям, страдающим хроническими заболеваниями;
- людям со склонностью к повышению уровня холестерина в крови и избыточной массе тела;
- людям, нуждающимся в питании с высоким содержанием растительного белка;
- при необходимости сохранения и увеличения мышечной массы;
- при нарушении нормального состава микрофлоры кишечника (дисбактериоз);
- при отравлениях различными токсинами.



## 547 КРЕМ-СУП «АЛТАЙСКИЙ» С ТЫКВОЙ И КУКУРУЗОЙ

**Состав:** мякоть тыквы сушёная измельчённая, мука из семян тыквы, хлопья кукурузные, картофельные хлопья, жмых кедрового ореха, молоко сухое, жмых кунжутный, смола индийской акации (гуаровая камедь), лук порей сушёный измель-



чёрный, морковь сушёная дроблёная, жмых грецкого ореха, куркума, соль поваренная пищевая, зелень петрушки сушёная измельчённая, чёрный перец молотый, янтарная кислота. Пищевая ценность 1 порции (30 г) продукта: белки – 4,2 г; жиры – 1,6 г; углеводы – 8,7 г. Энергетическая ценность 1 порции (30 г) продукта: 66 ккал/276 кДж. **Свойства:** вкусный, ароматный крем-суп с нежным сливочным вкусом идеально сбалансирован по составу витаминов, микро- и макроэлементов. Обогащает рацион питания, поддерживает здоровье, насыщает организм комплексом необходимых питательных веществ. В состав крем-супа входит тыква – богатый источник природных антиоксидантов (каротиноидов), которые обладают мощными оздоровительными свойствами. Каротиноиды стимулируют иммунитет, предотвращают разрушение клеток, повышают эластичность сосудов, нормализуют работу печени. Тыква также богата цинком, кальцием, фосфором, железом, магнием, калием и витаминами группы В. Сочетание тыквы, кукурузных хлопьев, грецкого и кедрового орехов улучшает самочувствие и помогает организму справляться с высокими нагрузками, а янтарная кислота стимулирует обмен веществ.

**Рекомендуется для включения в рацион:**

- проживающим в крупных городах и экологически неблагоприятных регионах;
- людям, постоянно принимающим лекарственные препараты;
- имеющим проблемы с печенью, сердцем, нервной системой, желчным пузырём;
- работающим на вредном производстве или в контакте с опасными химическими веществами;
- людям с ослабленным здоровьем, страдающим хроническими заболеваниями.

#### **Серия «КАПСУЛИРОВАННЫЕ КЕДРОВЫЕ МАСЛА».**

Кедровое масло относится к наиболее ценным растительным маслам, вырабатывается из очищенного ореха методом холодного прессования и является богатым источником натуральных витаминов, важнейших макро- и микроэлементов, содержит 95% липидов. Является природным антиоксидантом и используется для профилактики заболеваний, возникновение и развитие которых связано с активацией процессов свободнорадикального окисления. Капсулированные масляные композиции на основе кедрового масла активно восполняют дефицит полиненасыщенных жирных кислот Омега-3 в рационе питания и способствуют профилактике сердечно-сосудистых заболеваний, нарушений жирового обмена, замедлению процессов старения и др. Капсулированная форма продукта делает приём более удобным и позволяет брать его с собой

на работу, в поездки и т.д. **Рекомендации по применению:** по 5 капсул 2–3 раза в день. Продолжительность приёма не ограничена. Минимальный оздоровительный курс – 1 месяц.  
**Противопоказания:** индивидуальная непереносимость компонентов. **Форма выпуска:** 100 желатиновых капсул по 0,2 г.

### 503 МАСЛО КЕДРОВОЕ «ДОЛГОЛЕНИЕ»

Благоприятно воздействует на головной мозг и нервную систему. **Состав:** масло растительное нерафинированное – смесь «Долголетие» (нерафинированные масла: кедровое, льняное, виноградное), желатин пищевой. **Способствует:**

- улучшению функционального состояния головного мозга,
- укреплению стенок сосудов,
- улучшению кровоснабжения органов,
- поддержке системы антиоксидантной защиты,
- регулированию жирового обмена,
- замедлению процессов старения.



### 504 МАСЛО КЕДРОВОЕ «ЗДРАВЬЕ»

Благоприятно воздействует на работу почек и мочевыводящих путей. **Состав:** масло растительное нерафинированное – смесь «Здравье» (нерафинированные масла: кедровое, кунжутное, арбузное), желатин пищевой. **Способствует:**

- улучшению функционирования почек,
- нормализации водно-солевого обмена,
- профилактике остеопороза и мочекаменной болезни,
- выведению токсинов,
- стимулированию процессов кроветворения.



### 505 МАСЛО КЕДРОВОЕ С ПРОВИТАМИНОМ А

Для здоровья глаз. **Состав:** масло растительное нерафинированное – смесь «Кедровое с провитамином А» (нерафинированные масла: кедровое, облепиховое (концентрат)), желатин пищевой. **Способствует:**

- поддержанию функции органов зрения,
- профилактике А-гиповитаминоза,
- улучшению состояния кожи, ногтей и волос,
- повышению защитных сил организма,
- укреплению системы антиоксидантной защиты,
- регулированию жирового обмена,
- усилению регенерации тканей,
- гармоничному росту и развитию детского организма,
- замедлению процессов старения.





## 506 МАСЛО КЕДРОВОЕ С КАЛИНОЙ

Для женского здоровья. **Состав:** масло растительное нерафинированное – смесь «Кедровое с калиной» (нерафинированные масла: кедровое, калины (экстракт)), желатин пищевой. **Способствует:**

- улучшению репродуктивной функции,
- профилактике Е-гиповитаминоза,
- выработке половых гормонов, укреплению иммунитета,
- профилактике нарушения липидного обмена,
- поддержанию антиоксидантной защиты организма,
- улучшению процессов регенерации тканей,
- замедлению процессов старения.



## 507 МАСЛО КЕДРОВОЕ

Для активной жизни. **Состав:** нерафинированное кедровое масло, желатин пищевой. **Способствует:**

- повышению работоспособности,
- укреплению иммунитета,
- регулированию липидного обмена,
- замедлению развития атеросклероза,
- повышению устойчивости организма к инфекциям и неблагоприятным воздействиям внешней среды,
- улучшению функционального состояния органов пищеварения,
- улучшению состава крови (лейкоцитов, эритроцитов, гемоглобина).



## 513 МАСЛО КЕДРОВОЕ С БОЯРЫШНИКОМ

Благоприятно влияет на сердечно-сосудистую систему. Обладает легким успокаивающим действием. **Состав:** масло растительное нерафинированное – смесь «Кедровое с боярышником» (нерафинированные масла: кедровое, боярышника (экстракт)), желатин пищевой. **Способствует:**

- улучшению сердечного кровообращения,
- профилактике нарушений сердечного ритма,
- снижению уровня холестерина крови,
- понижению возбудимости центральной нервной системы,
- усилению антиоксидантной защиты организма,
- укреплению иммунитета.

## 554 МАСЛО КЕДРОВОЕ «ЗДОРОВАЯ ПЕЧЕНЬ» С ЭКСТРАКТОМ КОРНЕЙ ОДУВАНЧИКА

Для здоровья печени и желчевыводящих путей, улучшения процессов детоксикации. **Состав:** масло растительное нерафинированное – смесь с растительной добавкой Кедровое масло «Здоровая печень» с экстрактом корней одуванчика (нерафинированные масла: кедровое, тыквенное и фундука, CO<sub>2</sub>-экстракт корней одуванчика), желатин пищевой. **Способствует:**

- восстановлению клеток печени и повышению их детоксикационных возможностей, предупреждению разрастания соединительной (фиброзной) ткани в печени,
- улучшению оттока желчи, профилактике и устранению застоя желчи в желчном пузыре,
- уменьшению воспалительных процессов в желчном пузыре, его очищению от паразитов (лямблий, описторхов и других),
- улучшению усвоения жиров и жирорастворимых витаминов в кишечнике,
- предупреждению появления печёночных пигментных пятен на коже, восстановлению водно-липидной мантии на поверхности кожи, уменьшению сухости и раздражения кожи.



## 555 МАСЛО КЕДРОВОЕ «ЛЁГКОСТЬ ДВИЖЕНИЙ» С ЭКСТРАКТОМ КОРЫ ИВЫ

Для улучшения состояния суставов и позвоночника, укрепления костной ткани. **Состав:** масло растительное нерафинированное – смесь с растительной добавкой Кедровое масло «Лёгкость движений» с экстрактом коры ивы (нерафинированные масла: кедровое, бразильского ореха и кунжутное, CO<sub>2</sub>-экстракт коры ивы), желатин пищевой. **Способствует:**

- улучшению подвижности суставов и выработки суставной (синовиальной) жидкости,
- уменьшению болей в суставах и позвоночнике, отёчности, покраснения и тугоподвижности суставов,
- повышению минеральной плотности костной ткани, профилактике и коррекции остеопении (пограничного снижения минеральной плотности костей) и остеопороза,
- более быстрому восстановлению после интенсивных физических нагрузок, профилактике спортивных травм.





### 553 МАСЛО КЕДРОВОЕ «СВОБОДА ДЫХАНИЯ» С ЭКСТРАКТОМ ТРАВЫ ДУШИЦЫ

Для здоровья бронхо-легочной системы. **Состав:** масло растительное нерафинированное – смесь с растительной добавкой Кедровое масло «Свобода дыхания» с экстрактом травы душицы (нерафинированные масла: кедровое, чёрного тмина и масло шиповника (экстракт), CO<sub>2</sub>-экстракт травы душицы), желатин пищевой. **Способствует:** • улучшению состояния верхних и нижних дыхательных путей, лучшему отхождению скапливающейся мокроты, уменьшению склонности к бронхоспазму и бронхообструкции (закупорке бронхов), освежению дыхания, • поддержанию нормального состояния альвеол лёгких и выработки липидов сурфактанта, выстилающего альвеолы изнутри, что облегчает осуществлении газообмена в лёгких, • снижению риска возникновения бронхиальной астмы и бронхообструкции на фоне паразитарных заболеваний, миграции личинок паразитов через дыхательные пути.

**Серия «САЛАТНЫЕ МАСЛА».** Салатные масла представляют собой композиции из ценных растительных масел, которые дополняют полезные свойства друг друга, делая биологическую активность композиции существенно выше, чем у каждого масла в отдельности. Это достигается благодаря тому, что сочетание нескольких различающихся по составу ценных растительных масел, полученных методом холодного отжима, оптимизирует соотношение жирных кислот, обогащает аминокислотный, витаминный и минеральный состав смеси. **Противопоказания:** индивидуальная непереносимость компонентов. **Форма выпуска:** стеклянная бутылка 250 мл тёмного цвета.



### 533 МАСЛО «БОГАТЫРСКОЕ»

Обладает уникальными оздоровительными свойствами: укрепляет иммунитет, защищает организм от вирусов и бактерий.

**Состав:** смесь горчичного, кунжутного, льняного, подсолнечного масел. **Свойства:** улучшает работу опорно-двигательного аппарата, сердечно-сосудистой системы, способствует улучшению функционального состояния головного мозга, глаз, эндокринных и половых желез, поддерживает организм при повышенных физических и умственных нагрузках. Особенно полезно детям старше одного года, т.к. полиненасыщенные жирные кислоты Омега-3, содержащиеся в масле,

необходимы для правильного формирования организма ребенка. Ежедневный приём масла «Богатырское» способствует повышению внимания и усилению памяти. **Рекомендации:** для добавления в готовые блюда (каши, гарниры, салаты и др.) или принимать в чистом виде по 1–2 ч. л. в день.

### 534 МАСЛО «МОЛОДИЛЬНОЕ»

Продукт функционального питания для усиления антиоксидантной защиты организма и замедления процессов старения.

**Состав:** смесь горчичного, рыжикового, кукурузного масел и экстракта масла шиповника. **Свойства:** благоприятно воздействует на гормональную систему, укрепляет кровеносные сосуды, препятствует развитию сердечно-сосудистых заболеваний и нарушений жирового обмена, снижает уровень «плохого» холестерина в крови. Отличается высоким содержанием полиненасыщенных жирных кислот Омега-3 – восстанавливающего «эликсира» для клеток нервной системы и головного мозга. Повышает устойчивость к стрессу и улучшает качество сна. Масло «Молодильное» рекомендуется включать в рацион в комплексных программах нормализации веса, при реабилитации после операций и тяжёлых заболеваний. **Рекомендации:** для добавления в готовые блюда (каши, гарниры, салаты и др.) или принимать в чистом виде по 1–2 ч. л. в день.



### 535 МАСЛО «ЦЕЛИТЕЛЬНОЕ»

Продукт функционального питания для улучшения пищеварения и очищения организма от паразитов и токсинов. **Состав:** смесь горчичного, тыквенного и кукурузного масел.

**Свойства:** оказывает целительное действие на органы пищеварительной системы (печень, кишечник, поджелудочную железу). Благодаря своему составу и высокому содержанию полиненасыщенных жирных кислот Омега-3, масло «Целительное» восстанавливает слизистую желудка, улучшает моторику кишечника, помогает бороться с лишним весом, способствует быстрому очищению организма от паразитов и токсинов, обладает мягким желчегонным действием. Масло «Целительное» рекомендуется в качестве диетического питания при колитах, гастритах, язвенной болезни желудка и двенадцатиперстной кишки, а также в противопаразитарных программах – для максимально быстрого и комфортного очищения организма от токсинов. **Рекомендации:** использовать масло в салатах или в чистом виде по 1–2 ч. л. в день.



**Серия «КЕДРОВАЯ СИЛА».** Белково-витаминные продукты серии «Кедровая сила» изготовлены по современным берегающим технологиям из природных компонентов для здорового питания. Продукты имеют богатый биохимический состав, являются концентратом полноценного растительного белка с биодоступностью 95% в сочетании с натуральными витаминами (E, D, K, C, PP, группы B, провитамин A, биофлавоноиды), важнейшими микро- и макроэлементами в биологической форме (калий, магний, фосфор, медь, цинк, йод, селен, железо, кальций и др.), пищевыми волокнами, фосфолипидами, ПНЖК Омега-3, лецитином. Не содержат консервантов и искусственных добавок. Рекомендованы ГУ НИИ клинической и экспериментальной лимфологии Сибирского отделения Российской академии медицинских наук как продукты функционального питания с выраженным оздоровительным эффектом. **Применение:** продукты можно принимать, запивая водой, чаем, соком и т.д., использовать для приготовления коктейлей на основе кисломолочных напитков, добавлять в каши, салаты, творог, йогурт, мороженое и т.д. **Форма выпуска:** металлизированный вакуумный пакет 237 г.



## 543 ПРОДУКТ БЕЛКОВО-ВИТАМИННЫЙ «КЕДРОВАЯ СИЛА – АКТИВНАЯ»

«Кедровая сила – Активная» способствует:

- повышению подвижности и эластичности суставов;
- снижению воспалений и болей в суставах;
- укреплению связок и мышечного корсета;
- увеличению мышечной массы и повышению выносливости при физических нагрузках.

Продукт помогает людям в пожилом возрасте сохранить мышечную ткань (природный анаболический эффект) и физическую активность, предотвратить атрофию мышц, повысить минеральную плотность костной ткани. Является эффективной помощью длительно болеющим людям. Также применяется как натуральное спортивное питание на основе белка кедрового ореха. Рекомендуется для людей, ведущих активный образ жизни. **Состав:** жмыха ядра кедрового ореха, плоды шиповника сушёные измельчённые, мука из зародышей пшеницы, мука из семян тыквы, ядро семени подсолнечника дроблёное, ягоды ежевики сушёные измельчённые, ягоды черёмухи сушёные измельчённые, ягоды брусники сушёные измельчённые, эритритол, аскорбиновая кислота. Не содержит консервантов и искусственных добавок. **Свойства:** «Кедровая сила – Активная» содер-

жит: • ценный растительный белок, включающий заменимые и незаменимые аминокислоты, необходимые для нормального белкового обмена; • моно- и полиненасыщенные жирные кислоты в оптимальном соотношении с токоферолами; • натуральные витамины: E, D, K, C, PP, группы B, провитамин A (каротиноиды), биофлавоноиды; • биологические формы минеральных веществ: калия, магния, фосфора, меди, цинка, марганца, йода, селена, железа, хрома, кальция, серебра; • органические кислоты, в том числе янтарную, яблочную, лимонную, винную, салициловую, бензойную и др.; • пищевые волокна.

544

## ПРОДУКТ БЕЛКОВО-ВИТАМИННЫЙ «КЕДРОВАЯ СИЛА – ЖЕНСКАЯ»

«Кедровая сила – Женская» способствует: • профилактике и коррекции нарушений гормонального баланса; • уменьшению риска возникновения гормонально зависимых опухолевых процессов (в том числе миомы матки и мастопатии); • предупреждению воспалительных заболеваний органов малого таза; • нормализации овариально-менструального цикла; • укреплению иммунной системы; • восполнению дефицита белка, микро- и макроэлементов, витаминов; • поддержанию антиоксидантной защиты организма. Продукт особенно полезен для женского здоровья и с успехом применяется для восстановления и сохранения здоровья женщины во все «сезоны жизни». **Состав:** жмых ядра кедрового ореха, семена льна измельченные, мука из зародышей пшеницы, плоды шиповника сушёные измельчённые, ягоды малины сушёные измельчённые, ягоды калины сушёные измельчённые, эритритол, аскорбиновая кислота. **Свойства:** «Кедровая сила – Женская» содержит: • ценный растительный белок, включающий все заменимые и незаменимые аминокислоты, необходимые для нормального белкового обмена; • фитоэстрогены (лигнаны), входящие в состав оболочки семени льна; • природные салицилаты ягод малины, улучшающие кровообращение и обладающие противовоспалительным действием; • моно- и полиненасыщенные жирные кислоты в оптимальном соотношении с токоферолами; • натуральные витамины: E, D, K, C, PP, группы B, провитамин A (каротиноиды), биофлавоноиды; • биологические формы минеральных веществ: калия, магния, фосфора, меди, цинка, марганца, йода, селена, железа, хрома, кальция, серебра; • пищевые волокна.





## 545 ПРОДУКТ БЕЛКОВО-ВИТАМИННЫЙ «КЕДРОВАЯ СИЛА – ЗАЩИТНАЯ»

«Кедровая сила – Защитная»: • обладает противовоспалительным, противовирусным и противобактериальным действием; • активизирует защитные силы организма, укрепляет иммунитет, особенно в сезон простудных заболеваний; • обладает отхаркивающим действием, эффективна при бронхолегочных и респираторных заболеваниях. Рекомендуется в период эпидемий гриппа и ОРВИ, а также в холодное время года для профилактики этих заболеваний. **Состав:** жмыха ядра кедрового ореха, мука из зародышей пшеницы, плоды шиповника сушёные измельчённые, плоды рябины обыкновенной сушёные измельчённые, ягоды облепихи сушёные измельчённые, ягоды черники сушёные измельчённые, корни солодки молотые, эритритол, аскорбиновая кислота.

**Свойства:** «Кедровая сила – Защитная» содержит: • ценный растительный белок, включающий все заменимые и незаменимые аминокислоты, необходимые для нормального белкового обмена; • моно- и полиненасыщенные жирные кислоты в оптимальном соотношении с токоферолами; • натуральные витамины: E, D, K, C, PP, группы B, провитамин A (каротиноиды), биофлавоноиды; • биологические формы минеральных веществ: калия, магния, фосфора, меди, цинка, марганца, йода, селена, железа, хрома, кальция, серебра; • глицирризиновую и салициловую кислоты, обладающие иммуномодулирующим и противовоспалительным действием, входящие в состав солодки; • фитонциды и горечи рябины красной, обладающие противомикробным действием; • антиоксидантные вещества антоцианы, входящие в состав ягод черники; • хлорогеновую кислоту, обладающую антиоксидантным и противовирусным действием, входящую в состав ягод облепихи; • пищевые волокна.



## 546 ПРОДУКТ БЕЛКОВО-ВИТАМИННЫЙ «КЕДРОВАЯ СИЛА – СЕРДЕЧНАЯ»

«Кедровая сила – Сердечная»: • эффективно улучшает работу сердца и сосудов, активизирует капиллярное кровообращение, предупреждает тромбообразование; • обеспечивает полноценное питание для сердечной мышцы; • снижает риск нарушений ритма сердца и развития сердечно-сосудистых заболеваний (ишемической болезни сердца, инфаркта миокарда, сердечной недостаточности); •

оказывает мягкий расслабляющий эффект на сосудистую и нервную систему, предотвращает сосудистые спазмы, резкие колебания артериального давления; • способствует сохранению прочности и эластичности стенок кровеносных сосудов. **Состав:** жмых ядра кедрового ореха, мука из зародышей пшеницы, плоды боярышника сушёные измельчённые, плоды шиповника сушёные измельчённые, плоды черноплодной рябины сушёные измельчённые, ягоды смородины сушёные измельчённые, ягоды клюквы сушёные измельчённые, эритритол, аскорбиновая кислота. **Свойства:** «Кедровая сила – Сердечная» содержит: • ценный растительный белок, включающий заменимые и незаменимые аминокислоты, необходимые для нормального белкового обмена; • моно- и полиненасыщенные жирные кислоты в оптимальном соотношении с токоферолами; • натуральные витамины: E, D, K, C, PP, группы B, провитамин A (каротиноиды), биофлавоноиды; • биологические формы минеральных веществ: калия, магния, фосфора, меди, цинка, марганца, йода, селена, железа, хрома, кальция, серебра; • органические кислоты, в том числе янтарную, яблочную, лимонную, салициловую, бензойную и др.; • биологически активные антоциановые пигменты черноплодной рябины, чёрной смородины и клюквы с антиоксидантным действием; • пищевые волокна.



ООО «Интеллект-К»

**Генеральный директор –  
Алина Ивановна Коркошко**

г. Москва

Компания «Интеллект-К», г. Москва, действительный член Российской парфюмерно-косметической ассоциации. Производственная фирма «Интеллект-К» более 20 лет работает на отечественном парфюмерно-косметическом рынке, сохраняя главную стратегическую направленность этой деятельности: поиск новых передовых технологий и практическое внедрение их в производство косметической продукции, разработка и серийный выпуск доступных для российского потребителя эффективных, безопасных, экологически чистых косметических средств.

+7 (916) 616-09-16; +7 (967) 250-92-57



## ЛИНИЯ «AFALINABEAUTY»

### 911 КРЕМ «AFALINA BEAUTY ANTI-AGE» С ЦЕРАМИДАМИ

Успокаивающий крем-антиоксидант для увядающей тусклой кожи. Эффективная коррекция проблем кожи с признаками старения – мелких морщин, потери упругости и эластичности кожи. **Состав:** вода деионизированная, масло авокадо, каприлик/каприк триглицериды, этилгексил изононоат, глицерил стеарат цитрат, масло виноградной косточки, Д-пантенол, масла макадамии и шиповника, глицерил линолеат, глицерил олеат, стеариловый спирт, гидролизат коллагена, масло какао, сквалан, протеины кунжута, дигидрохверцитин, экстракт эдельвейса, гиалуронат натрия, этилгексилглицерин, кальция пантотенат, церамиды соевого масла, аллантоин, ретинол ацетат, аскорбил фосфат, токоферол ацетат, фолиевая кислота, санталовое масло. Церамиды соевого масла обеспечивают защиту от внешних агрессивных факторов: ультрафиолета, морозного воздуха. Усиливают барьерные свойства кожи.

Комбинация 4-х форм гиалуроновой кислоты накапливается и формирует трехмерную сеть в различных слоях кожи, увлажняет ее изнутри и снаружи. Стимулирует синтез протеинов, предотвращает трансэпидермальную потерю жидкости. Увеличивает упругость кожи, стимулируя выработку коллагена. Масла авокадо, виноградных косточек, масло какао, масло макадамии способствуют питанию и регенерации кожи. Сквалан, масло кунжута способствуют выработке собственного коллагена и эластина, восстанавливают баланс минералов. **Способ применения:** наносить на увлажненную и очищенную кожу лица. **Форма выпуска:** 50 мл

## 912 КРЕМ «AFALINA BEAUTY INTENSIVE» С КОЛЛАГЕНОМ

Интенсивный уход для питания, регенерации и омоложения кожи. Крем способствует улучшению качества кожи и уменьшению выраженности морщин, устраняет излишнюю сухость, освежает цвет лица. **Состав:** вода деионизированная, глицерил стеарат цитрат, каприлик/каприк триглицериды, масло персиковое, цетеарилэтилгексаноат, масло какао, масло жожоба, масло ши, гидролизат коллагена, бетаин, глицерил линолеат/глицерил олеат и глицерил линолеат, гиалуронат натрия, протеины шелка, аскорбил гликозид, экстракт жимолости японской и жимолости душистой, ретинол ацетат, токоферол ацетат, Д-пантенол, янтарная кислота, этилгексилглицерин, натрия сорбат, парфюмерная композиция.

Гидролизат коллагена – дополнительный источник аминокислот, влагоудерживающий и питательный компонент. Гиалуроновая кислота в 4-х формах активно удерживает влагу на поверхности кожи, предотвращает потерю влаги, увеличивает упругость кожи. Масло какао способствует защите кожи от низких температур, препятствует ее увяданию, способствует эластичности и восстановлению свойств кожи. **Способ применения:** наносить на увлажненную и очищенную кожу лица. **Форма выпуска:** 50 мл



## 913 КРЕМ «AFALINA BEAUTY FLUID» С ПЕПТИДАМИ

Интенсивное увлажнение для обезвоженной, увядающей кожи. Эффективно повышает эластичность кожи, делает ее сияющей, уменьшает видимость мелких морщин, обеспечивает интенсивное увлажнение для зрелой кожи. **Состав:** вода



деионизированная, масло авокадо, сквалан, каприлик/каприк триглицериды, этилгексил изононат, масло ши, глицерил стеарат цитрат, геспердин, масло какао, бетаин, масло персика, тапиока, глицерил линолеат/глицерил олеат и глицерил линолеат, пальмитоил пентапептид -3, токоферол ацетат (витамин Е), Д-пантенол (витамин В5), этилгексилглицерин, гиалуронат натрия, лимонная кислота, парфюмерная композиция. Пальмитоил пентапептид-3 – пептид против морщин, обновляет и укрепляет кожу, делает ее более эластичной. Гиалуроновая кислота в 4-х формах активно удерживает влагу на поверхности кожи, предотвращает потерю влаги, увеличивает упругость кожи. Сквалан эффективно восстанавливает гидролипидный баланс кожи. Масло ши – антиоксидант, предотвращает шелушение кожи. **Способ применения:** наносить на увлажненную и очищенную кожу лица. **Форма выпуска: 50 мл**

## ЛИНИЯ «АМАРАНТ»



936

### КОНЦЕНТРАТ МУЛЬТИВИТАМИННЫЙ ДЛЯ ВЕК «АМАРАНТ»

**Состав:** вода деионизированная, каприк/каприлик триглицериды, масло Амаранта (сквалан, витамины А, Д, группы В, фитин, фитостеролы, микроэлементы, лизин, жирные кислоты), трицетеарет-4 фосфат, бетаин (экстракт свеклы), аскорбил гликозид, цитрат серебра, экстракт арники. **Свойства:** разглаживает сеть морщин. Препятствует образованию новых. Успокаивает и укрепляет нежную кожу вокруг глаз. Способствует снижению признаков усталости, повышению упругости и эластичности кожи. Сокращает выраженность темных кругов под глазами, отечности. Предупреждает образование морщинок и фотостарение. Масло Амаранта – основной натуральный активный ингредиент, входящий в состав кремов линии, содержит реставрирующие липиды, устойчивые к окислению. Масло Амаранта характеризуется высоким содержанием витаминов А, Д, группы В, а также содержит фитин, фитостеролы, микроэлементы, лизин, жирные кислоты. Способствует повышению упругости и эластичности кожи. **Применение:** наносить на очищенную и увлажненную кожу век. **Форма выпуска: 30 мл.**

### 937 КРЕМ LIPOFILLING ОБНОВЛЯЮЩИЙ, ПИТАТЕЛЬНЫЙ «АМАРАНТ»

**Состав:** вода деионизированная, цетеарил гексаноат, мистил мирилат, масло Амаранта (сквален, витамины А, Д, группы В, фитин, фитостеролы, микроэлементы, лизин, жирные кислоты), масло какао, цетеарил октаноат, олеилолеат, масло жожоба, масло миндальное, бетаин (экстракт свеклы), фитогиалуронат, протеины шелка, аскорбил фосфат, линолевая и линоленовая кислоты (витамин F), лимонная кислота, парфюм. **Свойства:** энергетический моделирующий питательный крем. Защищает кожу от окислительного стресса, морозного и сухого воздуха. Способствует повышению упругости и эластичности кожи. Активирует регенерацию кожи. Обеспечивает ее упругость и блеск. **Применение:** наносить на очищенную и увлажненную кожу лица, шеи и зону декольте. **Форма выпуска:** 50 мл.



### 938 КРЕМ ЛИФТИНГ ВОССТАНОВЛЕНИЕ УПРУГОСТИ КОЖИ «АМАРАНТ»

**Состав:** вода деионизированная, каприк/каприлик триглицериды, масло Амаранта (сквален, витамины А, Д, группы В, фитин, фитостеролы, микроэлементы, лизин, жирные кислоты), глицерил стеарат, октилоктаноат, масло Ши, цетеарил октаноат, протеины шелка, протеины кунжута, линолевая и линоленовая кислоты (витамин F), аллантоин (экстракт окопника), бисаболол (экстракт ромашки), гиалуронат натрия, натрия сорбат, этилгексил глицерил, аскорбил фосфат, лимонная кислота, парфюм. **Свойства:** улучшает структуру увядающей кожи. Дает длительное ощущение мягкости, нежности и упругости, способствует интенсивному увлажнению кожи, обеспечивает продолжительный лифтинг-эффект, особенно при регулярном применении. **Применение:** наносить на очищенную и увлажненную кожу лица, шеи и зоны декольте. **Форма выпуска:** 50 мл.



### 942 СЛИВКИ 4D УХОД С ГИАЛУРОНОВОЙ КИСЛОТОЙ «АМАРАНТ»

**Состав:** вода, масло персика, органический эфир глицерина, натуральный эмульгатор, эфир оливкового масла и янтарной кислоты, тапиока, масло амаранта, комбинация 4 форм гиалуроновой кислоты, витамин F, провитамин B5, витамин С, лимонная кислота, эфиры масла авокадо. **Свойства:** мягкая



и комфортная формула сливок способствует улучшению качества кожи и уменьшению выраженности морщин, устраняет излишнюю сухость, освежает цвет лица. Масло персика оказывает увлажняющее, питательное, витаминизирующее действие. Тапиока матирует, смягчает, придает коже гладкость и бархатистость. Масло амаранта способствует повышению упругости и эластичности кожи. Комбинация 4-х форм гиалуроновой кислоты формирует трехмерную сеть в различных слоях кожи, увлажняет ее изнутри и снаружи. Стимулирует синтез протеинов, предотвращает трансэпидермальную потерю влаги. Увеличивает упругость кожи, стимулирует выработку коллагена. **Применение:** наносить на увлажненную и очищенную кожу лица, шеи и зоны декольте. **Форма выпуска:** 100 мл.



### 943 СЛИВКИ 4D УХОД С ДИГИДРОКВЕРЦЕТИНОМ «АМАРАНТ»

**Состав:** вода, органический эфир глицерина, масло виноградных косточек, эфир оливкового масла и янтарной кислоты, органическое масло Ши, натуральный эмульгатор, масло амаранта, дигидрокверцетин, бетаин, этилгексил глицерин, витамин F, витамин E, провитамин B5, витамин A, лимонная кислота, эфиры масла авокадо, парфюм. **Свойства:** поддерживает здоровое состояние и ухоженный вид кожи. Обеспечивает антиоксидантную защиту от вредного воздействия свободных радикалов, повышает защитные свойства кожи. Масло виноградных косточек обладает выраженным увлажняющим действием. Масло амаранта способствует повышению упругости и эластичности кожи. Витаминизирует, поддерживает здоровое состояние и ухоженный вид кожи. Масло Ши питает, увлажняет, смягчает кожу. Защищает от избыточного УФ-излучения. Дигидрокверцетин – натуральный биофлавоноид, витамин группы P. Мощный антиоксидант обеспечивает защиту кожи от окислительного стресса, профилактирует купероз. Способствует синтезу коллагена, эластина. Улучшает эластичность и упругость кожи. Бетаин – натуральный увлажнитель. Обладает успокаивающим действием, устраняет сухость и шелушение. **Применение:** наносить на увлажненную и очищенную кожу лица, шеи и зоны декольте. **Форма выпуска:** 80 мл.

### 939 СЫВОРОТКА AQUAVITA ИНТЕНСИВНЫЙ УХОД «АМАРАНТ»

**Состав:** вода деионизированная, масло Амаранта (сквален, витамины А, Д, группы В, фитин, фитостеролы, микроэлементы, лизин, жирные кислоты), диметилизосорбид, масло авокадо, дегидроксипальметил фосфат, октилоктаноат, экстракт тамаринда индийского, протеины шелка, бетаин (экстракт свеклы), протеины зеленого горошка, тапиока, аскорбил гликозид, лимоннокислое серебро, лимонная кислота, парфюм. **Свойства:** для ухода за кожей с первыми признаками увядания, а также за зрелой обезвоженной кожей с нарушением гидробаланса. Эффективно разглаживает и питает, улучшает дыхание кожи, способствует выравниванию тона. Способствует повышению упругости и эластичности кожи. **Применение:** наносить на очищенную и увлажненную кожу лица, шеи и зоны декольте. **Форма выпуска:** 30 мл.



### 940 СЫВОРОТКА ФОРМУЛА МОЛОДОСТИ КОРРЕКТИРУЮЩАЯ «АМАРАНТ»

**Состав:** вода деионизированная, масло Амаранта (сквален, витамины А, Д, группы В, фитин, фитостеролы, микро элементы, лизин, жирные кислоты), пентилен гликоль, масло макадамии, стеарет-2 пальмет-2, аллантоин, масло Ши (каритэ), Д-пантенол, экстракт арники, гиалуронат натрия, масло сандала. **Свойства:** способствует сокращению видимых возрастных изменений кожи (anti-age эффект). Выравнивает тон кожи. Обладает матирующим эффектом. Способствует повышению упругости и эластичности кожи. Оказывает заметное регенерирующее действие на зрелую кожу, смягчает и отлично питает ее. Способствует улучшению кровообращения, снимает отечность. Оказывает длительный увлажняющий эффект. **Применение:** наносить на очищенную и увлажненную кожу лица, шеи и зоны декольте. **Форма выпуска:** 30 мл.



## СПЕЦИАЛЬНЫЕ КОСМЕТИЧЕСКИЕ СРЕДСТВА



### 8138 БАЗА ПОД МАКИЯЖ ANTI-AGE КОРРЕКТИРУЮЩАЯ ДЛЯ ВСЕХ ТИПОВ КОЖИ

**Состав:** вода деионизированная, белый воск, стеарил гепта-ноат, цетеарил этилгексаноат, цетилпальмитат, стеариловый спирт, стеарет-7, этилгексил этилгексаноат, масло жожоба, каприлик/каприк триглицериды, каприлил триметикон, масло Ши, глицерил линолеат и глицерил олеат (витамин F), диметикон, микросферы косметические, бисаболол, аскорбил фосфат (витамин C), токоферол ацетат (витамин E), цитрат серебра, парфюмерная отдушка. **Свойства:** выравнивает рельеф кожи, облегчает равномерное нанесение декоративной косметики, может применяться как самостоятельное средство для сияния кожи. Подходит для всех типов кожи. **Рекомендации по применению:** • наносить на кожу лица, шеи и зоны декольте после очищения и тонизирования; • перед нанесением тонального крема и средств макияжа равномерно распределить на коже. **Форма выпуска:** 30 мл.



### 984 КРЕМ ТОНАЛЬНЫЙ 01 СВЕТЛО-БЕЖЕВЫЙ

Гипоаллергенная формула. Крем легко тонирует кожу, смягчает ее, придает бархатистость. Выравнивает рельеф кожи, препятствует ее иссушению, обеспечивает доступ кислорода. **Свойства:** • обеспечивает комфорт в течение дня, не нарушая дыхания кожи; • обладает лифтинг-эффектом; • не забивает поры; • имеет идеальные маскирующие свойства; • дает натуральный матовый эффект; • обеспечивает защиту в холодное время года: эффект «второй кожи»; оптимально увлажняет кожу (влага остается в коже даже после снятия макияжа); • защищает от УФ-лучей; • экономичен. **Состав:** Нео-PCL; драгоксат, эузолекс-2000, экстендер, аллантоин, витамины, антиоксидол. **Рекомендации:** после умывания или применения тоника нанести крем тонким слоем с помощью аппликатора (спонжика) или кончиками пальцев, равномерно распределяя по всему лицу и подбородку; вечером снять макияж с помощью очищающих средств. **Форма выпуска:** 50 мл.

## СРЕДСТВА ДЛЯ ДЕТЕЙ

### 971 КРЕМ ДЕТСКИЙ С КАЛЕНДУЛОЙ «АРГОША»

Очищает кожу, снимает раздражение, подсушивает, успокаивает и защищает. **Состав:** кедровое масло, эвкалиптовое масло, масляный экстракт календулы, витамин Е, тальк, оксид цинка, липокомп, ланолин. **Рекомендации:** наносить только на очищенную, сухую кожу, на те участки, которые часто потеют или увлажняются. **Форма выпуска:** 50 мл.



### 972 МАСЛО ПРОТИВОВОСПАЛИТЕЛЬНОЕ С ШИПОВНИКОМ «АРГОША»

Сохраняет кожу ребенка мягкой и увлажненной, предохраняет от опрелостей, придает эластичность. Устраняет раздражения. Используется в качестве массажного масла. **Состав:** комплекс масляных экстрактов шиповника, ростков пшеницы, смородины, льняное, кукурузное масла, витамины Е, F, D, β-каротин, витамин D, гидровитон. **Рекомендации:** идеальное средство для релаксирующего массажа и водных процедур, а также для смягчения, увлажнения чувствительной кожи лица и тела для детей и взрослых. Если кожа ребенка здоровая, надевая ему подгузники, необходимо наносить масло на места кожи, подвергаемые намоканию. Если на коже появились высыпания, требуется специфическая терапия и обязательное использование крема «Аргоша» защищающего. На очищенную кожу наносить масло легкими массажными движениями. **Форма выпуска:** 150 мл.



### 973 МОЛОЧКО БАРХАТИСТОЕ С МАСЛОМ МОРКОВИ «АРГОША»

Восстанавливает кислотность кожного покрова, очищает его. Устраняет раздражение; питает и смягчает кожу, покрытую диатезом; насыщает кожу влагой. **Состав:** экстракты подорожника, петрушки, масло моркови, витамины А, Е, липидный комплекс липокомп, липофолк, оливковое масло, хлоргексидин биглюконат. **Рекомендации:** после водных процедур наносить молочко на очищенные и сухие участки кожи легкими массажными движениями. Дополнительные сведения. Предназначено для грудных, маленьких детей и взрослых с чувствительной кожей лица и тела. Умывать ребенка лучше с помощью молочка. Сначала на кожу наносится космети-



ческое молочко, которое затем смывается кипяченой водой комнатной температуры. Молочко применяется как успокаивающее кожу средство после солнечных процедур и купания в любом возрасте. **Форма выпуска:** 150 мл.

## 974 ПЕНА ДЛЯ ВАНН С PH 5,5 «АРГОША»



**Состав:** масляные экстракты шиповника, рябины, череды; витамин В5 (Д-пантенол); мягкие поверхностно-активные вещества; натуральный ароматизирующий компонент. **Свойства:** увлажняет, смягчает; нормализует кислотный баланс кожи; обладает мягким очищающим эффектом; успокаивает кожу; устраняет раздражения; способствует оздоровлению кожи; оказывает ранозаживляющее действие. **Инструкция по применению:** для ванны небольшое количество пены растворить под струей воды. Предназначена для купания грудных и маленьких детей. Пена для ванн «Аргоша» может использоваться взрослыми с чувствительной кожей. **Форма выпуска:** 300 мл.

## 975 ПЕНКА ДЛЯ УМЫВАНИЯ ЛАСКОВАЯ «АРГОША»



Пенка с фруктовым запахом мягко ухаживает за кожей вашего ребенка. **Состав:** вода дистиллированная, лаурилэфирсульфосукцинат натрия лаурет-2, кокамидопропилбетаин, натрия кокоил глутамат, натрия лаурет-8 карбоксилат лаурет-7, ПЭГ-8, лаурет-3, азулен, ПЭГ-120 метил глюкозы диолеат, аллантоин, бисаболл, феноксиэтанол метилдибромоглутаронитрил, лимонная кислота, бензойная и сорбиновая кислоты, парфюмерная композиция. **Свойства:** активные компоненты азулен и бисаболл – препараты ромашки аптечной обладают противовоспалительным, заживляющим, антиаллергическим действием: • пенка мягко и эффективно очищает от загрязнений лицо и руки; • успокаивает кожу и препятствует появлению раздражений, не нарушая естественного состава микрофлоры; • дезинфицирует, смягчает кожу, способствует ранозаживлению; • нормализует pH кожи. Мягкие компоненты пенки не раздражают кожу, обеспечивают хороший очищающий эффект. **Рекомендации:** нанесите пенку на влажные руки, дважды полностью нажав на дозатор, и мягко очистите кожу рук и лица. Смойте пенку водой комнатной температуры. **Форма выпуска:** 200 мл.

## 976 ШАМПУНЬ БЕЗ СЛЕЗ С РОМАШКОЙ «АРГОША»

Шампунь делает волосы ребенка шелковистыми и послушными. Не раздражает слизистую оболочку глаз. Оказывает противовоспалительное смягчающее действие. Придает волосам блеск и пушистость. **Состав:** масляные экстракты ромашки, календулы, череды, масло яичное, витамины А, Е, В5. **Рекомендации:** небольшое количество шампуня нанести на влажные волосы и тщательно промыть. Шампунь можно использовать в любом возрасте. Дополнительные сведения. Если на головке у ребенка появились плотно сидящие желтоватые корочки то, за 2–3 часа до купания нанесите на кожу головы теплое масло серии «Аргоша». Перед ванной размягченные корочки легко счесываются частым гребнем и смываются шампунем с теплой водой. После высушивания волос вмассируйте в кожу головы кончиками пальцев небольшое количество молочка бархатистого серии «Аргоша». **Форма выпуска:** 200 мл.



## УХОД ЗА ВОЛОСАМИ

### 954 ШАМПУНЬ БАЛАНСИРУЮЩИЙ «3 В 1»

Для ежедневного использования. **Свойства:** хорошо промывает волосы, придает им блеск, мягкость, пышность. Способствует легкому расчесыванию, не образует статических зарядов. Нормализует жирность волос, придает им тонкий аромат полевых трав. **Состав:** экстракт почек и листьев березы оказывает регенерирующее действие, нормализует выработку кожного жира; соевые протеины – смягчающий, укрепляющий комплекс, обеспечивающий защиту от неблагоприятных воздействий внешней среды, способствующий сохранению структуры волос; витамин В5 (Д-пантенол), пропиленгликоль, мягкие поверхностно-активные вещества (ПАВ), производные масла кокосового ореха придают блеск и сохраняют естественную эластичность волос, делая их пышными. **Рекомендации:** нанесите шампунь на мокрые волосы, мягко массируя кожу головы до образования обильной пены, оставьте на 1–2 минуты, тщательно сполосните. При необходимости повторите процедуру. **Форма выпуска:** 250 мл.





## 2956 ШАМПУНЬ ИНТЕНСИВНОЕ УВЛАЖНЕНИЕ, БЛЕСК И ОБЪЕМ «AQUA BALANCE»

Мягкое очищающее средство для сухих и тонких волос.

**Свойства:** способствует восстановлению и поддержанию уровня естественной влажности кожи головы и волос, укреплению их структуры. Придает блеск и объем тонким волосам, не утяжеляя их. **Способ применения:** легкими массирующими движениями нанести на влажные волосы, вспенить, смыть теплой водой. **Состав:** вода деионизированная, динатрия кокоамфодиацетат, натрия миристоил глютамат, натрия лаурилсульфоацетат, кокамидопропил бетаин, натрия миристоил глютамат, алкил малат (эфир яблочной кислоты), протеины пшеницы, аминокислоты шелка, масло манго, Д-пантенол, бензиловый спирт, бензойная кислота, глицерин, сорбиновая кислота, лимонная кислота, экстракт одуванчика и ромашки, масло льна. **Форма выпуска:** 250 мл.

## УХОД ЗА КОЖЕЙ ТЕЛА



## 945 ПЕНКА ДЛЯ ИНТИМНОГО УХОДА

Для ежедневного ухода за интимными зонами тела. **Свойства:** компоненты пенки оказывают увлажняющее, успокаивающее, антисептическое, укрепляющее и нормализующее действие на кожу. Препятствуют возникновению и распространению инфекции, активизируют процессы эпителизации, защищают кожу от потери влаги. **Состав:** вода дистиллированная, натрия лаурет сульфат, кокамидопропил бетаин, лаурет-II карбоксилат натрия + лаурет-10, диметикон кополиол, Rosa Damascena, Extrapone Vanilla, ПЭГ-40 гидрогенизированное касторовое масло, DMDM-гидантоин, молочная и янтарная кислоты, гидровитон, гидролит-5. **Рекомендации:** пенка для ухода за чувствительной кожей интимных зон тела. **Форма выпуска:** 200 мл.

## УХОД ЗА КОЖЕЙ ЛИЦА И ШЕИ

### 994 LUXURY PEPTID COM- PLEX РЕВИТАЛИЗИРУЮЩИЙ, АНТИОКСИДАНТНЫЙ



Крем предназначен для коррекции проблем, связанных с потерей тонуса и эластичности, расширенными порами. Поддерживает здоровье и pH кожи. Обладает поросуживающим, антисептическим действием. **Состав:** масло авокадо, цетеарил этилгексаноат, цетилпальмитат, масло миндальное, каприк/каприлик триглицериды, стеарат-10/изостеарил изостеарат, масло ши, изододекан, сквалан, спектровейлТГ, экстракт розмарина, аллантоин, витамин F, де-пантенол, токоферол ацетат, экстракт каперсов, Tripeptid SYN, гиалуронат натрия, церамиды соевого масла, Palmitoyl Tripeptid-30, финоксиэтанол, этилгексилглицерин, Copper Tripeptid, парфюмерная композиция, Acetyl Dipeptid-1 Ceryl Ester, вода деионизированная. Комплексы пептидов Tripeptid SYN, Palmitoyl Tripeptid-30, Palmitoyl Tripeptid-30, Acetyl Dipeptid-1 Ceryl Ester способствуют выравниванию тона кожи, адаптируют кожу к загару, защищают в холодное время; замедляют процессы увядания кожи, пигментации, потери тонуса, эластичности, ослабления гидролипидной мантии; усиливают барьерную функцию кожи, способствуют снижению воспалительных процессов; обеспечивают антиоксидантную защиту клеток кожи от воздействия свободных радикалов. Витамины, эссенциальные масла способствуют питанию, обеспечивают антиоксидантную защиту, обладают успокаивающим действием, снимают раздражения и покраснения. **Способ применения:** наносить на чистую кожу лица, шеи и зоны декольте утром и вечером. **Форма выпуска:** 50 мл.

### 993 LUXURY PEPTID COMPLEX ЭНЕРГЕТИЧЕСКИЙ, АНТИВОЗРАСТНОЙ



Комплексно воздействует на все признаки старения кожи – мелкие морщины, потерю упругости, эластичности и увлажнения кожи. Масла способствуют питанию и регенерации кожи. **Состав:** масло миндальное, каприк/каприлик триглицериды, масло авокадо, полиглицерил-3, полиглиценолеат, сквалан, изододекан, стеарил стеарат, экстракт хлопка, масло ши, аскорбил гликозид, Matrixyl-3000, токоферол ацетат, гли-

церил линолеат, Biotinoyl Tripeptid-1, масло какао, де-пантенол, экстракт тамаринда, бетаин, этилгексилглицерин, Tego-Pep-4-17, сахарид изомерат, лимонная кислота, глицерил каприлат, санталовое масло, вода деионизированная. Экстракт тамаринда, бетаин, сахарид изомерат оказывают интенсивное увлажнение. Пептидные комплексы способствуют восстановлению клеточного метаболизма, успокаивают кожу, наполняют ее жизненной энергией. Экстракты растений, витамины способствуют оксигенации кожи, препятствуют окислению, обеспечивают антиоксидантный эффект. Комплексы пептидов Matrixyl-3000, Biotinoyl Tripeptid-1, Tego-Pep-4-17 - активизируют способность клеток кожи к восстановлению и регенерации, усиливают синтез коллагена, эластина, гиалуроновой кислоты, влияющих на молодость и здоровье кожи. Нейтрализуют образование свободных радикалов, усиливают кожный иммунитет. Способствуют выравниванию тона кожи, связанного с потерей эластичности, тонуса. Уменьшают образование морщин, омолаживают. Шелковистая текстура крема обеспечивает эффект бархатной кожи. **Способ применения:** наносить на чистую кожу лица, шеи и зоны декольте утром и вечером. **Форма выпуска:** 50 мл.



### 2932 КРЕМ ВЕЧЕРНИЙ УХОД, ОМОЛАЖИВАЮЩИЙ 45+

Глобальное действие против всех признаков старения: дегидратации, возрастных пятен, нарушения барьерных функций кожи, потери тонуса и тургора. Фитогормоны клевера, комплекс антиоксидантов, протеины шелка, витамины, незаменимые аминокислоты позволяют превратить сухую, утомленную кожу в эластичную, гладкую, полную жизненной энергии. **Форма выпуска:** 50 мл.



### 2931 КРЕМ ДНЕВНОЙ УХОД, ИНТЕНСИВНОЕ УВЛАЖНЕНИЕ 45+

Пептиды, соединения кальция, незаменимые аминокислоты, экстракты свеклы, альпийских трав в сочетании с витаминами и маслами восстанавливают эпидермис и поддерживают жизненные функции клеток кожи. Крем придает коже свежий, подтянутый вид, способствует поддержанию упругости, эластичности, интенсивно увлажняет, обеспечивает защиту в течение дня. **Форма выпуска:** 50 мл.



## 907 КРЕМ-ЖЕЛЕ ДЛЯ ВЕК РАССЛАБЛЯЮЩИЙ

Ежедневное применение нежного крема-желе поможет защитить самую чувствительную кожу на лице. **Состав:** вода деионизированная, белый воск, стеарил гептаноат, цетеарил этилгексаноат, цетилпальмитат, стеариловый спирт, стеарет-10, стеарет-7, стеарил каприлат, миристиловый спирт, диметикон, масло Ши, масло какао, экстракт белого чая, мальвы масло персиковое, сквалан, экстракты липы, моркови, токоферол ацетат, цитрат серебра, Д-пантенол, аскорбил фосфат, диоксид титана, отдушка. **Свойства:**

- крем обладает выраженными увлажняющим, укрепляющим, противовоспалительным эффектами;
- способствует разглаживанию мелких морщин и препятствует образованию новых, улучшает цвет кожи век;
- осуществляет интенсивный уход за самыми чувствительными участками кожи лица;
- проявляет тонизирующий, биостимулирующий, регенерирующий эффекты;
- восстанавливает эластичность кожи;
- снижает отечность, улучшает микроциркуляцию кожи век;
- рН крема соответствует рН слезной жидкости;
- защищает кожу от УФА- и УФВ-лучей.

**Рекомендации:** утром и вечером после очищающих процедур нанести крем тонким слоем на всю поверхность кожи вокруг глаз кончиками пальцев. Нанесение крема не требует массажа. **Форма выпуска:** 30 мл.



## 903 КРЕМ-ЛИФТИНГ SPF-4

Способствует сохранению влаги и эластичности очень сухой, увядающей и обезвоженной кожи. Гиалуроновая кислота является мощным натуральным увлажнителем. Липидный комплекс с растительными экстрактами способствует поддержанию эластичности, питает кожу, насыщая ее липидами. Аллантоин, Д-пантенол смягчают и укрепляют кожу. **Состав:** вода деионизированная, белый воск, цетеарил гексаноат, стеариловый спирт, стеарил гептаноат, цетилпальмитат, стеарет-10, стеарет-7, стеарил каприлат, миристиловый спирт, диметикон, изопропил мирилат, октилоктаноат, стирол/акрилатный сополимер, пентилен гликоль, экстракт свеклы, аллантоин, диоксид титана, витамин F, Д-пантенол, аскорбил фосфат, масло семян винограда, ноготков и моркови, гиалуронат натрия, токоферол ацетат, ретинол пальмитат, лимонная кислота, парфюмерная композиция. **Способ применения:** наносить на чистую увлажненную тоником кожу утром и вечером. **Форма выпуска:** 30 мл.





## 908 КРЕМ-МАСКА БОТАНИЧЕСКИЙ КОМПЛЕКС-АКТИВАТОР

**Состав:** вода деионизированная, масло какао, миндальное масло, сквалан, стеарет-2, 21, бетаин, масло семян винограда, масло манго, масло ростков пшеницы, солодки, ириса, шиповника, Д-пантенол, молочная кислота, натрия хлорид, аллантоин, масло Ши, витамин А, глицерил олеат, витамин Е, экстракт красных и бурых морских водорослей, В-каротин, витамин F, экстракт жимолости японской и душистой, масло лаванды, каприлик/каприк триглицериды, цетеарилы, глицерин, натрия лактат. **Свойства:** энергетический моделирующий, суперувлажняющий, витаминизирующий, восстанавливающий крем является концентратом антивозрастных компонентов. Улучшает дыхание кожи, устраняет все признаки усталости кожи, способствует разглаживанию морщинок, повышению тонуса, упругости. Обеспечивает гладкость, увлажненность, сияние. **Рекомендации по применению:** наносите крем-маску утром и вечером на предварительно очищенную и увлажненную кожу лица, шеи и декольте. **Форма выпуска:** 75 мл.



## 906 КРЕМ УВЛАЖНЯЮЩИЙ

Защищает кожу и поддерживает идеальный уровень увлажненности в течение всего дня. Придает коже эластичность, мягкость, свежесть, упругость. **Состав:** гиалуроновая кислота – изготовлена из петушиного гребня, имеет коллагеновую природу; обладает непревзойденным эффектом в профилактике старения и увядания кожи; способна образовывать на коже гидратированные вязкоупругие пленки, удерживающие влагу и предупреждающие сухость и шелушение; оказывает сильное увлажняющее действие; является противоаллергеном, купирует явления раздражения; транспортирует в кожу большое количество кислорода, улучшая процессы тканевого дыхания; стимулирует биоактивность клеток кожи; гидровитон – имеет выраженный гидратирующий эффект; нео-РСL-комплекс – структурообразующий, смягчающий, способствующий транспортировке и усвоению активных компонентов; неодрогацид – консервант, обладает бактериостатическим и бактерицидным действием; витамины А, Е, F, С (аскорбинпальмитат) оказывают антиоксидантное действие, стимулируют дыхание и регенерацию тканей, увеличивают эластичность кожи, участвуют в окислительно-восстановитель-

ных реакциях, способствуют удержанию влаги в клетках кожи, предупреждают пигментацию; масляные экстракты липы, петрушки укрепляют клеточные оболочки эпидермиса, способствуют поддержанию уровня влажности в клетках кожи, улучшают ее эластичность. **Рекомендации:** наносить утром или вечером на очищенные и освеженные тоником лицо и шею. Рекомендуется использование крема после бритья мужчинам с сухой и чувствительной кожей. Можно применять крем и для тела после принятия душа или ванны. **Форма выпуска:** 150 мл.

## 992 КРЕМ-ЭКСФОЛИАНТ С ЭФФЕКТОМ ПИЛИНГА

Очищение и обновление для любого типа кожи. **Состав:** вода деионизированная, глицерин, диметилизосорбид, изопропилпальмитат, динатрия лаурилсульфосукцинат натрия, кокоил изотионат, кукурузный крахмал, цетилстеариловый спирт, гидрогенизированное касторовое масло, каолин, стеарат-2, глицерил олеат, глицерил линолеат (витамин F), ксантановая камедь, карбонат кальция, лаурет-9, масло кукурузное, микрогранулы морских водорослей, гидрогенизированный воск жожоба, комплекс фруктовых кислот, сера, салициловая кислота, лимонная кислота, цитрат серебра.

**Свойства:** формула двойного действия, сочетающая мягкое очищение растительными и эфирными маслами и эксфолиацию полирующими частичками и фруктовыми кислотами. **Способ применения:** наносить на увлажненную кожу, слегка массируя. Избегать области вокруг глаз. Смывать прохладной водой. Для сухой кожи применять 1 раз в неделю, для комбинированной и жирной кожи лица – 2–3 раза в неделю. **Форма выпуска:** 75 мл.



## 933 ЛОСЬОН-ТОНИК ДЛЯ КОМБИНИРОВАННОЙ И ЖИРНОЙ КОЖИ ЛИЦА И ТЕЛА

Комплекс, регулирующий секрецию кожного жира (себума). Снимает жирный блеск. Очищает поры, повышает защитные свойства кожи и улучшает ее кровоснабжение. Обладает стягивающим поры эффектом. Освежает и увлажняет кожу. Идеален для жирной юношеской кожи. **Состав:** масло чайного дерева, лимонное масло; экстракты чистотела, дуба, календулы, мелиссы; вода деионизированная, глицерин,



сорбитол, хлоргексидина биглюконат, аллантоин, полоксамер-184, натрия бензоат, Д-пантенол, гидрогенизированное касторовое масло, токоферола ацетат, отдушка. **Рекомендации:** утром и вечером после умывания холодной водой, пользования кремами и масками, проведения процедур по уходу за кожей наносить тоник на воспаленные зоны лица и тела. **Форма выпуска:** 150 мл.



## 910 ЛОСЬОН-ТОНИК ДЛЯ СУХОЙ КОЖИ

Лосьон-тоник завершает процесс очищения кожи лица и шеи, успокаивает ее и увлажняет, тонизирует и освежает. **Состав:** экстракты шиповника и рябины – способствуют питанию, укреплению стенок сосудов и поддержанию уровня влажности в тканях кожи благодаря содержанию комплекса микроэлементов, фосфолипидов, каротиноидов, витаминов Е, В2, Р, пектиновых веществ, кверцетина; экстракт ростков пшеницы обеспечивает ускорение процесса эпителизации пораженных участков кожи, содержит витамин Е, обладает антиоксидантными свойствами и предотвращает окисление липидов кожи, приводящее к ее преждевременному старению; витамин С стимулирует образование коллагена – строительного клеточного материала, исключает появление пигментации; витамин В5 способствует жизнедеятельности клеток, регулирует работу сальных желез, увлажняет кожу. **Рекомендации:** утром и вечером наносить лосьон-тоник на предварительно очищенную кожу лица и шеи с помощью косметического тампона, слегка массируя. Применять каждый раз после использования интенсивных средств для питания кожи. **Дополнительные сведения:** тоник рекомендован после банных процедур, бритья сухой чувствительной кожи, массажа. **Форма выпуска:** 200 мл.



## 909 ЛОСЬОН-ТОНИК УСПОКАИВАЮЩИЙ БЕЗАЛКОГОЛЬНЫЙ

Предназначен для ухода за кожей, утратившей естественный уровень влаги вследствие нарушения водно-липидного баланса. **Свойства:** • способствует увлажнению и сохранению влаги в клетках кожи эпидермиса; успокаивает и освежает кожу; • усиливает регенерацию клеток; • устраняет явления стянутости кожи; • препятствует образованию морщин; • поддерживает уровень pH кожи; • дерматологически тестирован. **Состав:** комплекс ASC III восполняет дефицит аминокислоты

гидроксипролина; аллантоин стимулирует обновление клеток кожи, снимает раздражение; витамин В5 (Д-пантенол) оказывает антиоксидантное действие; экстрапон «Берёза-специаль» – водно-гликолевый растительный экстракт, повышает трансэпидермальную проницаемость, увлажняет кожу, слегка отбеливает; комплекс «Гидровитон» регулирует содержание влаги, восполняет дефицит аминокислоты серина, содержит сорбит, мочевины, лактат натрия, факторы с увлажняющими свойствами. **Рекомендации:** небольшое количество тоника нанести на ватный тампон, протереть лицо вдоль массажных линий. **Форма выпуска:** 100 мл.

### 935 ПЕНКА ДЛЯ УМЫВАНИЯ С ЭКСТРАКТОМ КРАСНЫХ ЛИСТЬЕВ ВИНОГРАДА

Для нормальной и комбинированной кожи. Нежно удаляет с кожи лица и век макияж и другие загрязнения, освежает кожу лица. **Свойства:** восстанавливает минеральный баланс в коже, обладает вяжущим, антибактериальным и противовоспалительным действием, ускоряет процессы регенерации кожи, укрепляет капиллярные сосуды, сужает поры и успокаивает кожу. **Состав:** вода дистиллированная, натрия лаурет сульфат, кокамидопропил бетаин, лаурилэфирсульфосукцинат натрия, лаурет-2, диметикон кополиол, ПЭГ-40 гидрогенизированное касторовое масло, экстракт красных листьев винограда, DMDM гидантоин, Д-пантенол, глицерин, аллантоин, салициловая кислота, бетаин, витамин F, парфюмерная композиция. **Рекомендации:** нанесите на влажные руки, полностью нажав на дозатор 2–3 раза, и мягко очистите кожу лица, смойте водой. Не взбалтывать! **Форма выпуска:** 200 мл.



### 915 ПЕНКА ДЛЯ УМЫВАНИЯ С ФРУТАПОНОМ ГРЕЙПФРУТА

Для чувствительной, сухой и нормальной кожи. Тонизирующая, очищающая, энергетическая воздушная пенка нежно удаляет с кожи лица и век макияж и другие загрязнения, придает ощущение свежести и здоровья. Не высушивает кожу. Успокаивает кожу, исключая покраснения и чувство стянутости. **Свойства:** улучшает цвет лица и разглаживает кожу; оказывает противовоспалительное действие; тонизирует. **Состав:** фрутапон грейпфрута, натрия лаурет сульфат, кокамидопропил бетаин, дицил глюкозид, диметикон кополиол, ПЭГ-40 гидрогенизированное касторовое масло, Д-пантенол,



токоферол ацетат, ретинол пальмитат, аскорбил фосфат, лимонная кислота, DMDM-гидантоин, парфюмерная композиция, полифенолы, кофеин, вода дистиллированная. **Рекомендации:** нанесите пенку на влажные руки (полностью нажав на дозатор 2–3 раза), мягко очистите кожу лица, смойте водой. Не взбалтывать! **Форма выпуска:** 200 мл.



## 2938 СЫВОРОТКА ОМОЛАЖИВАЮЩАЯ С ПРОТЕИНАМИ ШЕЛКА

Интенсивный питательный комплекс для восстановления упругости и эластичности кожи и борьбы со старением, вызванным возрастными изменениями. **Свойства:** • стимулирует функции эпидермиса, укрепляет липидный барьер рогового слоя; • интенсивно увлажняет, обеспечивает антиоксидантную защиту; • придает коже тонус и обновление, упругость и эластичность; • обеспечивает регенерирующий и противовоспалительный эффекты; • активно питает верхние слои кожи; • эффективна для любого типа кожи. **Состав:** вода деионизированная, диметилизсорбид, октилоктаноат, дигидроксипальмитил фосфат, линолеамидопропил PG-димония хлорид фосфат диметикон, масло авокадо, сквалан, масло жожоба, бета-гликан, витамин С, гидролит-5, альфа-бисаболол, масло Ши, экстракты морских водорослей, лилии, протеины шелка и пшеницы, лактулоза, масло бурачника, мякоть киви, ретинол пальмитат, токоферол ацетат, парфюмерная композиция, экстракт папайи, лимоннокислое серебро. **Рекомендации:** утром и/или вечером наносить на поверхность кожи лица и шеи 3–5 капель сыворотки легкими массажными движениями. **Форма выпуска:** 30 мл.

**МПК ЛЯПКО****Президент –  
Алексей Николаевич Ляпко****г. Севастополь**

Автором и разработчиком технологии производства разнометаллоигольчатых аппликаторов являлся врач высшей категории, мануальный терапевт Ляпко Н.Г. Аппликатор Ляпко рекомендован к применению в медицинской практике. Регистрационное удостоверение на медицинское изделие от 06.04.2017 г. Продукция защищена патентами Российской Федерации и Евразийским патентом.

**Серия «АПЛИКАТОР ЛЯПКО ПЛАСТИНЧАТЫЙ»** Аппликатор представляет собой эластичную резиновую пластину с закрепленными на ней иглами из необходимых для организма металлов: цинка, меди, железа, никеля и серебра. Применяется для купирования болей в позвоночнике, суставах и мышцах, головных болей, сокращения времени восстановления после черепно-мозговых травм, переломов, операций, инсультов. Помогает в комплексной терапии и профилактике заболеваний желудочно-кишечного тракта, сердечно-сосудистой, дыхательной и нервной систем. Способствует нормализации гормонального баланса, обменных процессов при эндокринных заболеваниях. Повышает в 2-3 раза эффективность таких методов, как массаж, ушная и классическая иглотерапия, мануальная и лазеротерапия, микроволновая резонансная терапия (при совместном или предварительном применении). Нормализует сон и обмен веществ, улучшает настроение.



**1703, 1707** АППЛИКАТОР ЛЯПКО «ДВОЙНОЙ»  
/ шаг игл 5,8 мм / размер 105 x 460 мм  
/ шаг игл 6,2 мм / размер 105 x 460 мм

Применяется для охвата больших зон и для укладки под спину с двух сторон вдоль позвоночника, по ходу сосудисто-нервных стволов конечностей.



**1729** АППЛИКАТОР ЛЯПКО «КОВРИК МАЛЫЙ СИЛИКОН» / шаг игл 6,0 мм  
/ размер 237 x 137 мм

**Состав:** аппликатор представляет собой эластичную силиконовую пластину с закрепленными на ней иглами из необходимых для организма металлов: цинка, меди, железа, никеля и серебра. **Свойства:** отличительной особенностью аппликатора «Коврик малый силикон» является улучшенный состав резины. Размер коврика и наименьшее среди «ковриков» расстояние между иглами – 6,0 мм, позволяет локально воздействовать на небольшую площадь тела. Эти свойства определяют высокую комфортность применения. **Применение:** рекомендован для аппликаций на спину, живот, в качестве коврика под ноги (в положении стоя, сидя, лежа), при ожирении (на участки жировых отложений). Для усиления эффекта, в положении лежа, аппликатор можно удерживать стопами (вдавливать), прижав его к спинке кровати. В положении сидя – поставить ноги на коврик (под него положить подушку для равномерного прижима).



**1726** АППЛИКАТОР ЛЯПКО «КОВРИК МАЛЫЙ»  
/ шаг игл 6,0 мм / размер 237 x 137 мм

Отличительной особенностью аппликатора является его размер, позволяющий локально воздействовать на небольшую площадь тела, и наименьшее среди «Ковриков» расстояние между иглами – 6,0 мм. Эти свойства определяют высокую комфортность применения.



## 1709 АППЛИКАТОР ЛЯПКО «КОВРИК» / шаг игл 6,8 мм / размер 248 x 462 мм

Аппликатор представляет собой эластичную резиновую пластину с закрепленными на ней иглами из необходимых для организма металлов: цинка, меди, железа, никеля и серебра. **Свойства:** имеет большую площадь воздействия и наибольшее расстояние между иглами. Рекомендован для аппликаций на спину, в качестве коврика под ноги, а так же аппликаций на живот. **Применение:**

- повышает работоспособность и жизненный тонус, нормализует сон и обмен веществ, улучшает настроение;
- помогает в комплексной терапии и профилактике заболеваний желудочно-кишечного тракта, сердечно-сосудистой, дыхательной и нервной систем;
- применяется в комплексной терапии половых расстройств у мужчин и женщин; при лечении гинекологических заболеваний способствует устранению воспалительных явлений, нарушений овариально-менструального цикла вследствие психо-эмоциональных перегрузок;
- сокращает время полноценного восстановления после черепно-мозговых травм, переломов, операций, инсультов;
- купирует боли в позвоночнике, суставах и мышцах, головные боли;
- способствует нормализации гормонального баланса, обменных процессов при эндокринных заболеваниях («тучные» теряют вес, истощенные набирают необходимые килограммы);
- повышает в 2–3 раза эффективность таких методов, как массаж, ушная и классическая иглотерапия, мануальная и лазеротерапия, микроволновая резонансная терапия (при совместном или предварительном применении);
- помогает избавлению от вредных привычек (алкоголизм, табакокурение).

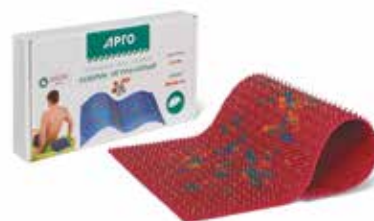

## 1701 АППЛИКАТОР ЛЯПКО «МАЛЫШ» / шаг игл 3,5 мм / размер 36 x 84 мм

Применяется при неотложных состояниях для снятия сердечных приступов, бронхоспазма на зоны соответствия костей и стоп (Су Джоктерапия); удобен для длительного ношения при хронических болевых синдромах.





**1705, 1710** АППЛИКАТОР ЛЯПКО «ОДИНАРНЫЙ»  
/ шаг игл 5,8 мм / размер 105 x 230 мм  
/ шаг игл 6,2 мм / размер 105 x 230 мм

Работает как универсальный аппликатор, обладает всеми свойствами вышеуказанных аппликаторов и применяется для воздействия на любые проблемные зоны поочередно. Например, при сосудистых заболеваниях нижних конечностей: на пояснично-крестцовую зону, затем на внутреннюю поверхность верхней трети бедра, затем – на область икроножной мышцы, стопы и т. д.



**1718** АППЛИКАТОР ЛЯПКО «ПОЯС СПУТНИК»  
/ 6 пластин / размер каждой 50 x 182 мм  
/ шаг игл 5,8 мм / 4 пояса

**1727** АППЛИКАТОР ЛЯПКО  
«ПОЯС УНИВЕРСАЛЬНЫЙ»  
шаг игл 4,3 мм / 3-сегмента



Состоит из 3-х подвижных пластин и 2-х регулируемых поясов, которые позволяют перемещать пластины, выбирая удобное положение для воздействия на небольшие участки головы, туловища, верхних и нижних конечностей. А также воздействовать на любые участки лица: лобную область, область надбровных дуг, глаз, ушей, придаточных пазух носа, область рта, подбородка, шеи, волосистой части головы.

- размер одной пластины, фиксируемой в области глаз (2 шт.) – 100 x 66 мм
- размер пластины, фиксируемой на область затылка (1 шт.) – 175 x 66 мм
- шаг игл 4,3 мм.

**Методика использования.** Для снятия усталости, улучшения самочувствия, зрения, слуха, после работы за компьютером процедуру проводить на область глаз (с закрытыми глазами) от 2–3 минут до 12–15 мин., от 1 до 10 раз в день. Для снятия психоэмоционального напряжения, улучшения сна, снятия отеков под глазами воздействовать 15–25 минут. При дистрофии сетчатки, частичной атрофии зрительного нерва – время применения 15 минут. Рекомендуется 3 курса аппликаций по 10–12 дней с перерывом 10–12 дней. Можно повторить через 1 месяц после осмотра окулиста. Процедуры проводить в положении сидя или лежа.

**1702 АППЛИКАТОР ЛЯПКО «РОМАШКА»**

/ шаг игл 5,0 мм / D = 314 мм

Универсальный аппликатор. Его отличительными особенностями являются форма, наличие подвижных «лепестков» и большая площадь воздействия, что повышает эффективность аппликатора. Может применяться для аппликаций на спину, плечевой пояс, позвоночник, крестцовую область, на него удобно ложиться животом. Также удобна «Ромашка» для применения на крупных суставах, поскольку, принимая форму тела, максимально соприкасается с кожей. Фиксация аппликатора эластичным бинтом на зоны суставов, грудной клетки, поясницы, живота дает возможность совершения активных движений во время сеанса.

**1706, 1711 АППЛИКАТОР ЛЯПКО «СПУТНИК»**

/ шаг игл 5,8 мм / размер 52 x 180 мм

/ шаг игл 6,2 мм / размер 60 x 180 мм

Несмотря на небольшие размеры, обладает всеми достоинствами больших аппликаторов. Его можно носить в зонах наибольшей боли или воспаления, например, при простудных заболеваниях органов дыхания. Используется и на области грудной клетки вместо горчичников.

**1722, 1721, 1723****АППЛИКАТОР СТЕЛЬКА ИГОЛЬЧАТАЯ / шаг**

игл 5,0 мм / размер 37–40 / 2 шт. /

размер 40–43 / 2 шт. / размер 43–46 / 2 шт.

Аппликаторы отличаются только размерами. Предназначены для воздействия на рефлексогенные зоны подошвы при заболеваниях опорно-двигательного аппарата, нервной системы, сердца и сосудов, желудочно-кишечного тракта, органов дыхания (в том числе и аллергического происхождения). С успехом могут быть применены в акушерстве, гинекологии, урологии. Способны восстанавливать жизненный тонус и работоспособность. В комплекте две стельки.



**Серия «АППЛИКАТОР ЛЯПКО ЦИЛИНДРИЧЕСКИЙ», ВАЛИКИ.** Благодаря оптимальным размерам, валики используются во всех возрастных группах без ограничений, удобны для обработки любых участков тела, к примеру, при варикозной болезни (вне обострения), целлюлите, ожирении, для обработки зон лица, для снятия болей и спазмов (при невралгии тройничного нерва, лицевом неврите).



### 1714 АППЛИКАТОР ЛЯПКО «ВАЛИК БОЛЬШОЙ»

/ шаг игл 5,0 мм / D = 61 мм / ш = 111 мм

Имеет максимальный шаг и наибольшую рабочую поверхность. С его помощью можно быстро и эффективно обрабатывать поверхности туловища и конечностей.



### 1712 АППЛИКАТОР ЛЯПКО «ВАЛИК ЛИЦЕВОЙ»

/ шаг игл 3,5 мм / D = 51 мм / ш = 40 мм

Чаще используется для обработки зон лица, для снятия болей и спазмов (при невралгии тройничного нерва, лицевом неврите). Рекомендован в косметологии, очень удобен для точной рефлексодиагностики.



### 1713 АППЛИКАТОР ЛЯПКО «ВАЛИК УНИВЕРСАЛЬНЫЙ»

/ шаг игл 3,5 мм / D = 51 мм / ш = 72 мм

Благодаря оптимальным размерам, валик используется во всех возрастных группах без ограничений, удобен для обработки любых участков тела, к примеру, эффективен при варикозной болезни (вне обострения), целлюлите, ожирении.

## 1728 АППЛИКАТОР ЛЯПКО «МЯЧИК ИГОЛЬЧАТЫЙ ПЛЮС» / шаг игл 4,0

Представляет собой шар из резины медицинского назначения диаметром 55 мм с зафиксированными на нем иглами из меди, железа, серебра, цинка. Расстояние между иглами – 4 мм. **Области применения:**

- при повреждениях суставно-связочного аппарата кистей и стоп, для восстановления двигательной кистей и пальцев после травм;
- для разработки мышечно-суставных контрактур и нормализации движений при аутизме, при детском церебральном параличе (ДЦП);
- при черепно-мозговых травмах, инсультах на этапе домашней реабилитации;
- при поражениях периферических нервов;
- при стрессовом напряженном состоянии вегетативной нервной системы;
- для лечения психоречевых расстройств у детей (в логопедической практике для тренировки тонких движений пальцев);
- для профилактики и ликвидации мышечного пальчикового утомления, подготовки руки к письму, повышения работоспособности, снятия нервного напряжения, как оздоровительная технология в образовании (пальчиковая гимнастика в школе);
- для эффективной профилактики запястного синдрома (заболевания, возникающего при длительном неправильном положении кисти во время работы с клавиатурой компьютера);
- для уменьшения психологической тяги к курению и замещения вредной привычки держать сигарету в руках, делать прожимы и прокатывание между ладонями;
- при подготовке рук к игре на музыкальных инструментах помогает снять скованность, привести мышцы в тонус.

Относительными **противопоказаниями к применению** устройств аппликационных Ляпко являются:

- острые инфекционные заболевания;
- обострение хронических заболеваний с повышением температуры тела;
- состояния декомпенсации при заболеваниях сердечно-сосудистой системы, легких, печени, почек;
- острые тромбозы;
- болезни крови и кроветворных органов в стадии декомпенсации;
- острые хирургические состояния;
- резкое истощение;
- нарушение целостности кожных покровов: раны, ожоги, обморожения и др.





## 1719 МАССАЖЕР «ФАРАОН-М ПЛЮС»

Массаж + магнитотерапия. Массажер изготовлен из экологически чистого износостойкого полимера, который при трении не электризуется. Для усиления эффекта в основание массажера «Фараон-М плюс» встроен магнит, который создает постоянное магнитное поле адаптированной для человеческого организма величины. **Противопоказания:** магнитотерапия, несмотря на всю природную естественность метода, имеет противопоказания: • наличие искусственного водителя ритма (кардиостимулятора); • острый тромбоз, аневризма сердца и крупных сосудов; • выраженная гипотония; • сложные нарушения сердечного ритма; пониженная частота пульса (брадикардия); • гиперфункция щитовидной железы; • онкологические заболевания; • эпилепсия. Не рекомендуется детям до 2 лет. Не рекомендуется делать массаж: • при наличии гнойничков (фурункулов) и других выраженных повреждений кожного покрова; • в зоне увеличенных лимфатических узлов; • при заболеваниях, сопровождающихся высокой температурой тела.



ООО НПФ «Марианна»



**Генеральный директор –  
Ольга Николаевна Марцинкевич**

**г. Новосибирск**

Фирма создана в 1998 году молекулярным биологом Новосибирского государственного университета Ольгой Николаевной Марцинкевич. Производство действует на базе Бердского завода биопрепаратов. Продукция завоевала три золотые медали на выставках «МЕДСИБ» экспоцентра «Сибирская Ярмарка».

+7 (383) 200-09-43 riciniol@mail.ru biokosmetika.pro

## 1181 БАЛЬЗАМ «РИЦИНИОЛ УНИВЕРСАЛЬНЫЙ»

**Состав:** биологически активные жирные кислоты касторового масла; масло какао; витамин Е; устойчивая форма витамина С; лецитин. **Свойства:** густой Рициниол содержит разные типы жирных кислот — касторового масла и масла какао, что способствует ускоренному восстановлению клеток кожи и более быстрому заживлению повреждений, помогает уменьшить сухость, шелушение, раздражение, в том числе при кожных заболеваниях. Жирные кислоты касторового масла глубоко проникают и улучшают микроциркуляцию. Благодаря этому во время массажа проявляется выраженный разогревающий эффект. Масло какао усиливает скольжение. **Рекомендации по применению:** шелушение, раздражение и стягивание; уход за очень сухой кожей; уход за грубой кожей; заживление повреждений; при ушибах (укусах насекомых); для массажа. Кожная проба. Перед первым применением сделать кожную пробу. Нанести 1–2 капли баль-



зама на внутреннюю локтевую поверхность и оставить на 2 часа. Если появится покраснение, зуд или припухлость, применять бальзам Рициниол Вам не рекомендуется. **Противопоказания:** индивидуальная непереносимость компонентов. **Форма выпуска:** 35 мл.



### 1183 БИОГЕЛЬ ДЛЯ УМЫВАНИЯ

Мягкий скраб-эффект, снимает макияж, матирует кожу, без SLS, мягкий ПАВ. Бережное, глубокое очищение даже самой чувствительной кожи. Не сушит кожу. На основе морских водорослей с действенными активами. Через 7 дней применения кожа становится более увлажненной и защищенной от негативного воздействия свободных радикалов. **Состав:** вода; экстракт фукуса, ламинарии; лаурил глюкозид, каррагинан; диметилсульфон; инозитол; аргинин; соли мертвого моря; частицы бамбука; масло хлопка; дегидрацетовая кислота; бензиловый спирт; эфирное масло лимона. **Применение:** утром и вечером нанести гель на кожу лица, помассировать и тщательно смыть водой. Подходит для всех типов кожи.

**Форма выпуска:** 200 мл



### 1184 БИОТОНИК ЛИФТИНГ

Экстракты морских водорослей заряжают кожу энергией. Минералы укрепляют ее коллагеновый каркас, защищают от стресса и воздействия свободных радикалов. Гиалурон 4D и инозитол длительно увлажняют кожу снаружи и в глубоких слоях. Через 7 дней применения кожа становится более плотной, гладкой и подтянутой. **Состав:** вода; экстракт фукуса; ульва лактука; РСА кальция, магния, меди, цинка; диметилсульфон; никотинамид; инозитол; ксилит; низкомолекулярный гиалуронат натрия; АНА-кислоты; дегидрацетовая кислота; парфюмерная композиция. **Применение:** наносить на чистую кожу лица, шеи и декольте. **Форма выпуска:** 150 мл.



### 1170 ГЕЛЬ-КОНЦЕНТРАТ «ГИАЛУРОН»

**Состав:** вода; концентрат гиалуроната натрия 4 видов: кросс-полимер, ацетилованный, низкомолекулярный, гидролизованный; пантенол; гидрованс; бисаболон; ксантан; карбомер; фенолэтанол; этилгексилглицерин; композиция эфирных масел; аминокислоты: лизин, таурин, аргинин. **Свойства:**

восстанавливает все типы кожи после кислотного пилинга.

**Применение:** подходит для ежедневного использования. Наносить на чистую кожу по массажным линиям. **Форма выпуска:** 75 мл.

## 1174 КОНЦЕНТРАТ ДЛЯ ВОЛОС «ГИАЛУРОН», УВЛАЖНЕНИЕ И ВОССТАНОВЛЕНИЕ

**Основные свойства:** • увлажняющее – для волос. Катионная форма гиалурона, встраиваясь в структуру волосяных стержней, делает их живыми, упругими и увлажненными. • Восстанавливающее – для волос. Натуральные масла оливы, арганы, кератин и протеины шелка постепенно улучшают структуру волос. Делают их гладкими, послушными и шелковистыми. • Увлажняющее – для кожи головы. Экстракты ромашки, розмарина, коллаген и комплекс аминокислот нормализуют состояние кожи головы. Препятствуют появлению сухости, раздражения, выравнивают pH и состав микрофлоры. Другие компоненты состава обеспечивают коже головы максимальный уход и заботу. **Состав:** вода; экстракты ромашки, розмарина; масла оливы, арганы; стеариновая кислота; гиалуронат натрия катион; кератин; бегентримониум хлорид; протеины шелка; аллантаин; биосол; коллаген нативный морской; инулин; аминокислоты: аргинин, таурин, лизин; парфюмерная композиция; янтарная кислота. **Применение:** аналог быстрой маски для волос. Нанести на чистые, влажные волосы, распределить по всей длине. Через 10–15 минут хорошо промыть водой. Для лучших результатов рекомендуются сеансы по 30 минут, 2–3 раза в неделю. **Форма выпуска:** 200 мл.



## 1173 КОНЦЕНТРАТ ДЛЯ СТИМУЛЯЦИИ РОСТА ВОЛОС С КРАСНЫМ ЖЕНЬШЕНЕМ

Экстракт красного женьшеня – ингредиент №1 для роста волос в Азии! Интенсивно питает, улучшает кровоснабжение. Избавляет от выпадения, запускает процесс роста волос. **Состав:** вода; экстракт ромашки; масло оливы; стеариновая кислота; ридиниол; глицерин; пантенол; бегентримониум хлорид; никотинамид; кофеин; экстракт женьшеня красного (Plantoxia Rg); аллантаин; аргинин; таурин; лизин; протеины пшеницы; коллаген нативный морской; хитозан; экстракт перца; биосол; парфюмерная композиция, янтарная кислота. **Применение:** нанести на корни волос за 1 час до мытья головы. Вымыть голову как обычно. При использовании в



качестве кондиционера нанести на волосы на 10–15 минут, промыть водой. Рекомендуется 2–3 раза в неделю. **Форма выпуска:** 200 мл.



## 1172 КОНЦЕНТРАТ ОТ ПЕРХОТИ ДЛЯ ВОЛОС С ПИРИТИОНОМ ЦИНКА

**Основные свойства:**

- **противогрибковое.** Пиритион цинка 1,5% подавляет микроорганизмы, поддерживающие себорею кожи головы. Эффект усиливают масло Ним, экстракт ивы белой, эфирные масла можжевельника и чайного дерева.
- **Интенсивное увлажняющее.** Сухость кожи головы – причина ее шелушения, которое мы часто принимаем за перхоть: масла, РИЦИНИОЛ, комплекс аминокислот и коллаген устраняют эти проявления.
- **Противовоспалительное.** Экстракт череды, пантенол, аллантоин и бисаболол – компоненты с выраженной противовоспалительной активностью. Успокаивают кожу головы, снимают зуд, красноту и раздражение. Устраняет перхоть от разных причин. Пиритион цинка в аптечной концентрации, усиленный эфирными маслами и маслом Ним, обеспечивает быструю победу над перхотью. Другие компоненты состава нормализуют состояние кожи головы, борются с сухостью, шелушением и зудом.

**Состав:** вода; экстракт ивы белой; экстракт череды; стеариновая кислота; масло оливы; рициниол; бегентримониум хлорид; пантенол; пиритион цинка; бисаболол; аллантоин; биосол; коллаген нативный морской; гуар; аминокислоты: аргинин, таурин, лизин; эфирные масла можжевельника, чайного дерева; масло Ним; янтарная кислота. **Применение:** после мытья головы нанести на корни волос. Через 10–15 минут хорошо промыть водой. Для лучших результатов применять 2–3 раза в неделю. Наружное средство. При попадании в глаза, на слизистые обильно промыть чистой холодной водой. **Форма выпуска:** 200 мл.



## 1105 КРЕМ «ОСВЕТЛЯЮЩИЙ» ОТ ПИГМЕНТНЫХ ПЯТЕН

В составе шесть лучших, а главное — сочетаемых между собой активов, каждый из которых по-своему воздействует на механизмы пигментации. По эффективности многокомпонентные формулы превосходят монокомпонентные составы. Используются только хорошо изученные и достоверно без-

опасные отбеливающие активы. Помимо технологичных ингредиентов состав включает экстракты солодки и шелковицы, традиционно используемые для осветления кожи. Крем содержит питательные, увлажняющие и защитные компоненты, необходимые коже каждый день. В осенне-зимний сезон может использоваться в качестве основного дневного и/или ночного крема. **Состав:** экстракты водные солодки и шелковицы; масла макадамии, лесного ореха; цетеарил оливат; сорбитан оливат; пантенол; бетаин; дипальмитат койевой кислоты; азелоил диглицинат калия; изопентилдиол; альфа-арбутин; феруловая кислота; феноксиэтанол; гидролизованный коллаген; низкомолекулярный гиалуронат натрия; аскорбил пальмитат (витамин С); токоферил ацетат; парфюмерная композиция; этилгексилглицерин; миндальная кислота; ксантановая камедь. Косметическое действие. Уменьшение пигментации, выравнивание тона кожи (производные койевой и азелаиновой кислот, альфа-арбутин, экстракты солодки и шелковицы замедляют образование в клетках темного пигмента — меланина. Общий тон кожи становится более ровным и ярким, отдельные пятна светлеют). Профилактика появления новых пятен (важный компонент состава — феруловая кислота. Взаимодействуя с активным кислородом, она образует устойчивое соединение, которое прерывает цепь дальнейших повреждающих реакций, ведущих к гиперпигментации). Противовоспалительный эффект (сочетание органических кислот формулы уменьшает не только пигментацию, но и воспалительные проявления на коже. Так, азелаиновая кислота хорошо смягчает, увлажняет кожу, очищает протоки сальных желез, предотвращая появление акне).

Противомикробная активность (койевая, азелаиновая, миндальная кислота и альфа-арбутин обладают антисептической активностью широкого спектра, в том числе против вирусов и грибов). Глубокое увлажнение (гидролизованный коллаген и низкомолекулярный гиалуронат натрия увлажняют кожу от поверхности в глубину. Масла лесного ореха и макадамии восстанавливают липидный барьер, помогая коже удерживать воду). **Способ применения.** Очистить кожу. Нанести небольшое количество крема легкими похлопывающими движениями по массажным линиям. Использовать дважды в день — утром и вечером. В летние и солнечные дни обязательно сочетать с применением солнцезащитного крема.

**Противопоказание:** непереносимость компонентов. **Форма выпуска:** 50 мл.



## 1167 КРЕМ-СЫВОРОТКА «ПЕПТИДЫ МОЛОДОСТИ»

**Состав:** гидролат розы; масла арганы, макадамии; ризициниол; никотинамид; цетеарил оливат; сорбитан оливат; CO<sub>2</sub> экстракт облепихи; ацетил гексапептид-8 (Argireline); пальмитоил трипептид-5 (Synpcol); ресвератрол; коллаген; низкомолекулярный гиалуронат натрия; O-CYMEN-5-OL (Biosol); каррагинан; эфирное масло иланг-иланга; парфюмерная композиция; экстракт зеленого чая; витамины А, С, Е; рутин. **Свойства:** концентрат с сигнальными молекулами молодости разглаживает морщины разных типов, уменьшая их количество и глубину почти на треть. Гладкая, сияющая, подтянутая кожа через 2 недели применения. Длительное увлажнение за счет – 7 активных увлажнителей. Гидролат розы доставляет влагу коже. Микромолекулы гиалуроновой кислоты притягивают ее и долго удерживают внутри рогового слоя. Масла арганы и макадамии укрепляют липидный барьер, препятствуя потере воды. Омоложение клеток. Ряд действующих веществ помогает правильной работе клеток дермы – фибробластов и противодействует старению. Так, никотинамид улучшает энергетический обмен внутри клеток. Карнозин продлевает период активности фибробластов и их способности к делению. Масла арганы и макадамии, экстракт зеленого чая, ресвератрол защищают клетки от свободных радикалов. Уменьшение глубины морщин происходит благодаря восстановлению структуры дермы и межклеточного матрикса. Пептид молочной сыворотки стимулирует синтез коллагена 1 типа и гиалуроновой кислоты. Карнозин восстанавливает структуру и функции коллагена, поврежденного глюкозой. Лифтинг. Некоторые активные компоненты, кроме того, обеспечивают быстрый внешний эффект. Коллаген и гиалуроновая кислота мгновенно подтягивают кожу. Кофеин тонизирует, устраняет отечность, выравнивает цвет лица, сглаживает морщинки. **Применение:** очистить кожу. Нанести небольшое количество крема на участки, склонные к образованию морщин, вбить легкими похлопывающими движениями. Использовать 2 раза в день – утром и вечером. **Форма выпуска :** 15 мл



## 1169 КРЕМ ДЛЯ РУК «ЗАЖИВЛЯЮЩИЙ»

Эффективное смягчающее и заживляющее средство. **Состав:** экстракт ромашки водный; масла карите, кунжута; ризициниол; глицерин; гидрованс, декспантенол; ланолин; лецитин; пчелиный воск; аллантоин; CO<sub>2</sub> экстракт березы;

комплекс аминокислот; дегидрацетовая кислота, бензиловый спирт; витамины С, Е, цитраль. **Применение:** наносить на чистую кожу рук. **Противопоказание:** непереносимость компонентов крема. **Форма выпуска:** 75 мл.

## 1176 КРЕМ СОЛНЦЕЗАЩИТНЫЙ «ЛЕТО» SPF 30

**Состав:** вода, этилгексил метоксициннамат, диэтиламиногидроксибензоил гексил бензоат, масло лещины, С1215 алкил бензоат, пантенол, изопентилдиол, этилгексил триазон, бисэтилгексилоксифенол метоксифенил триазин, оксид цинка, бетаин, полиакрилат натрия, экстракт шиповника, диоксид кремния, токоферол, аскорбилпальмитат, гиалуронат натрия, феноксиэтанол, этилгексилглицерин, ксантан, гипоаллергенная парфюмерная композиция. **Свойства:** универсальная защита от солнца – большинство солнцезащитных средств ориентированы на определенный спектр УФ лучей. Крем «Лето» содержит UVA и UVB фильтры. Поэтому его можно использовать как для защиты лица в городе, так и для тела на пляже; профилактика фотостарения – UVA лучи – главная причина преждевременного старения кожи. Их действие незаметно приводит к появлению морщин и пигментных пятен. Крем «Лето» содержит специальные вещества, защищающие кожу от UVA лучей, и этим предотвращает ее старение; продолжительное увлажнение – высокий процент низкомолекулярной гиалуроновой кислоты обеспечивает коже длительное увлажнение, актуальное в летний сезон; регенерация – масло лещины, пантенол, экстракт шиповника, витамины Е и С способствуют заживлению мелких повреждений, ускоряют обновление клеток кожи. **Применение:** нанести на кожу за 20 минут до выхода на солнце. Повторять нанесение каждые 2–3 часа пребывания на активном солнце, а также после длительного пребывания в воде. **Форма выпуска:** 75 мл.



## 1168 КРЕМ ВОКРУГ ГЛАЗ «СЕКРЕТ УЛИТКИ»

Крем вокруг глаз с секретом улитки стирает следы усталости изнутри, делая нежную кожу подтянутой и свежей, а взгляд – открытым и сияющим. **Состав:** секрет улитки; гидролат василька; масла арганы, жожоба; рициниол; никотинамид; цетеарил оливат; сорбитан оливат; кофеин; кетон малины; коллаген; пептиды шелка; CO<sub>2</sub> экстракты хвоща, зеленого кофе; лецитин; каррагинан; O-CYMEN-5-OL (Biosol); низкомолекулярный гиалуронат натрия; эфирное



масло иланг-иланга; парфюмерная композиция; экстракт косточки винограда; витамины А, С, Е; рутин. **Свойства:**

- увлажняет поверхность кожи, восстанавливает липидный барьер, препятствуя потере воды;
- уменьшает отечность, тонизирует, освежает кожу вокруг глаз;
- разглаживает морщины;
- мгновенно подтягивает кожу; препятствует отложению жира в области век.

• кожа восстанавливает естественный цвет. **Применение:** очистить и увлажнить кожу под глазами. Нанести легкими похлопывающими движениями небольшое количество крема. Использовать утром или днем, за 10 минут до нанесения макияжа. **Противопоказание:** непереносимость компонентов крема. **Форма выпуска:** 15 мл.



### 1101 КРЕМ ДЛЯ ЛИЦА 30+ ОСНОВНОЙ УХОД

**Состав:** водный экстракт тысячелистника; масло лесного ореха; ундекан; тридекан; рициниол; сорбитан оливат; декспантенол; лизаты лакто-, бифидобактерий; метионин; экстракт эдельвейса; силика; РСА цинка; аскорбил пальмитат (витамин С); витамин Е; изопропил метилфенол (Biosol); низкомолекулярный гиалуронат натрия; ксантан; парфюмерная композиция. **Свойства:** для ежедневного ухода за всеми типами кожи, защиты от городской пыли и загрязненного воздуха. В качестве легкой, быстро впитывающейся базы под макияж. Мгновенно впитывается, не оставляя следов, матирует при жирном и комбинированном типе кожи, придает бархатистость, уменьшает выработку себума, сужает поры, отталкивает пылевые частицы, способствует росту правильных бактерий на поверхности кожи, поддерживает целостность молекул коллагена и гиалуроновой кислоты. **Способ применения:** утром и вечером, за 2 часа до сна. Наносить по массажным линиям на чистую кожу. **Форма выпуска:** 50 мл



### 1186 КРЕМ ДЛЯ ЛИЦА АНТИОКСИДАНТ

**Состав:** вода, масла виноградной косточки, макадамии, кунжута; рициниол, сорбитан оливат, декспантенол, лизаты лакто-бифидобактерий, СО<sub>2</sub> экстракт облепихи; ресвератрол; аскорбил пальмитат (витамин С), витамин Е, изопропил метилфенол (Biosol); низкомолекулярный гиалуронат натрия, ксантан, парфюмерная композиция, экстракты зеленого чая, виноградных косточек. **Свойства.** Лизаты молочнокислых бактерий запускают обновление клеток, увеличивают скорость их роста, стимулируют синтез кожных белков, поддерживают Ph кожи, восстанавливают микробиом. Мощный антиоксидант ресвера-



трол защищает коллаген от разрушения, повышает упругость, способствует уменьшению глубины морщин. Низкомолекулярный гиалуронат натрия и еще 10 активных компонентов питают и увлажняют кожу. **Применение:** утром и вечером (за 2 часа до сна). Наносить по массажным линиям на чистую кожу лица, шеи. Для всех типов кожи. **Форма выпуска:** 50 мл

## 1165 МАСКА КОСМЕТИЧЕСКАЯ СУХАЯ «СПИРУЛИНА АКТИВ»

Уникальная маска наполнит кожу жизненной силой, сделает ее свежей, молодой и сияющей. После применения маски микрорельеф кожи выравнивается, морщины сглаживаются.

**Состав:** спирулина; каррагинан; каолин косметический; сорбит; витамин С, мальтодекстрин. **Рекомендации по применению:** 2 г (1/2 ч.л.) порошка развести в 50 мл (3 ст.л.) теплой кипяченой воды. Хорошо перемешать, дать постоять пару минут и перемешать повторно. Готовую смесь равномерно распределить (кисточкой, руками) по поверхности кожи, избегая области глаз. Через 10–15 минут снять маску, используя влажные салфетки или смоченные водой ватные диски. Нанести крем. После процедуры возможно легкое непродолжительное покраснение, обусловленное улучшением микроциркуляции. Рекомендуется 1–2 раза в неделю. **Форма выпуска:** 30 г.



## Серия МАСКИ ТКАНЕВЫЕ

**Способ применения:** очистите кожу лица. Извлеките маску, разверните ее и плотно приложите к лицу на 15–30 минут (желательно лечь и расслабиться). После снятия маски похлопывающими движениями распределите по коже остатки состава. Не требует смывания. Применять 1–2 раза в неделю по необходимости. **Противопоказания:** индивидуальная непереносимость компонентов. **Форма выпуска:** 2 шт.

## 1178 МАСКА ТКАНЕВАЯ «ЛИФТИНГ-ЭФФЕКТ»

**Свойства:** быстрый лифтинг-эффект и тонус для всех типов кожи; сглаживает мелкие морщинки; укрепляет барьерную функцию кожи; насыщает микроэлементами морского происхождения; защищает от возрастных изменений. **Состав:** вода; экстракт критумма морского; экстракт ульва лактука; гидрованс; пантенол; камедь рожкового дерева; коллаген морской; аргинин; масло макадамии; цитрат серебра; сорбат калия; альгинат натрия; соли моря.





## 1179 МАСКА ТКАНЕВАЯ «ОМОЛАЖИВАЮЩАЯ»

**Состав:** вода; экстракт лотоса; гидрованс; пантенол; аскорбилфосфат магния; никотинамид; камедь рожкового дерева; низкомолекулярный гиалуронат натрия; инулин; аргинин; масло макадамии; цитрат серебра; сорбат калия; альгинат.

**Свойства:** повышает упругость, увеличивая синтез собственного коллагена в коже; осветляет, делает кожу бархатистой и сияющей; способствует укреплению сосудов, уменьшает пигментацию; имеет выраженный антиоксидантный эффект; подходит для всех типов кожи, в т.ч. чувствительной;

## 1103 НАБОР ПРОБНИКОВ КОСМЕТИКИ

В составе набора пробники гелей, кремов, сухих масок и концентратов для волос линии PriBio Antiage ( Биогель 2 шт., Энзимное очищение 2 шт; крем Антиоксидант 3 шт., крем Основной уход 3 шт., крем Вокруг глаз 2 шт., крем Пептиды молодости 2 шт., крем для рук 2 шт., гель Гиалурон для лица 2 шт., маска Спирулина 2 шт., концентрат от перхоти 2 шт., концентрат для роста волос 2 шт., концентрат для волос Гиалурон 2 шт., крем Ретиноаль 2 шт., крем Осветляющий 2 шт.). Состав указан на этикетке каждого пробника. Перед первым применением сделайте кожную пробу. **Состав** указан на этикетке каждого пробника. Перед первым применением сделайте кожную пробу. Готовый набор для базового ухода за кожей лица, рук и волосами. Попробовав все средства, вы узнаете, какие из них максимально сочетаются с типом вашей кожи, поддерживают вашу молодость, красоту и уверенность в себе. Помощь в выборе программы ежедневного и интенсивного ухода. Отличный подарок родным, друзьям и знакомым. Инструмент маркетинга. С помощью приятного и полезного презента вы привлечете к себе внимание людей. Набор поможет привлечь в свой бизнес новичков, а информационные центры могут использовать его в проведении акций и других мотивирующих мероприятий. **Противопоказания:** индивидуальная непереносимость компонентов. **Форма выпуска:** 30 шт. пробников в полиэтиленовом пакете с этикеткой.



## 1106 ПУДРА ЭНЗИМНАЯ

Ферментное очищение для всех типов кожи — жирной, нормальной, сухой, а также проблемной и чувствительной. В составе: 2 фермента, 9 экстрактов, витамин С. Можно приме-

нять в любом климате, в любой сезон. Подходит для кожи лица и тела. **Состав:** крахмал рисовый; кокоил изотионат натрия; папаин; бромелайн; экстракты: ананас, алоэ вера, дуб, бамбук, баобаб, овес, пальма сабаль, ива, центелла азиатская; кальция карбонат; мальтодекстрин; глюконолактон; аскорбиновая кислота; эфирное масло чайного дерева.

**Свойства.** Воздушная мелкодисперсная пудра. При соединении с водой взбивается в мягкую пену. Благодаря энзимам папаи и ананаса быстро, глубоко, но деликатно удаляет ороговевшие клетки эпидермиса и очищает поры от загрязнений. Устраняет пастозность. Делает общий тон кожи более ровным и светлым, как бы фарфоровым, а текстуру — более гладкой. Мягко воздействуя на кожу, предохраняет её от пересушивания, оставляет ощущение шелковистости. Поскольку экстракты сочетаются с энзимами, кожа быстрее и легче получает полезные растительные вещества. Умывание пудрой улучшает клеточное дыхание, в результате чего кожа выглядит более молодо, приобретает сияние изнутри. Регулярное применение уменьшает проявление несовершенств на коже. Не содержит консервантов. Благодаря сухой форме состав хранится дольше, не утрачивая полезных свойств. Удобна для применения в поездке, путешествии. **Способ применения:** небольшое количество пудры насыпать на влажную ладонь. Вспенить средство и массажными движениями нанести на влажную кожу. Для жирной кожи выдержать 4–6 минут, для чувствительной — 1–2 минуты. Смыть водой. Применять 1–2 раза в неделю. При экспозиции до 1 мин. возможно ежедневное использование. **Противопоказание:** индивидуальная непереносимость ингредиентов. **Форма выпуска:** 60 г.

## 1185 СПРЕЙ МАССАЖНЫЙ «БИОМАГНИЙ»

Расслабляющий эффект для всего тела! Магний в высокой концентрации оказывает выраженное расслабляющее действие при стрессе, повышенных физических нагрузках. Органическая сера и экстракт байкальской золотой сосны улучшают качество соединительной ткани, благотворно влияют на опорно-двигательный аппарат. **Состав:** очищенная вода; магния хлорид; экстракт сосны ExtPine®; метилсульфонилметан. **Применение.** Местный массаж: распылить немного средства на нужный участок, слегка втереть. При дискомфорте смыть через 40 минут. Стимуляция роста волос: втереть в кожу головы на 30 минут, смыть. Рекомендуется 1–2 раза в неделю. После нанесения возможны пощипывание, зуд, особенно при чувствительной коже. В этом случае сред-



ство лучше наносить на влажную кожу. **Противопоказания:** повышенная чувствительность кожи, аллергические реакции. Только для наружного применения. Избегать попадания в глаза, при попадании тщательно промыть их водой. **Форма выпуска:** 200 мл.



## 1108 СЫВОРОТКА «РЕТИНОАЛЬ»

Новейшие ретиноиды стимулируют интенсивное клеточное обновление, выработку коллагеновых и эластиновых волокон; улучшают качество кожи: повышают ее плотность, упругость и эластичность; уменьшают глубину морщин, разглаживают и подтягивают кожу; сокращают расширенные поры, выравнивают микрорельеф; нормализуют работу сальных желёз, борются с жирным блеском, предотвращают воспаления; осветляют пигментацию и постакне, придают сияние; в сравнение с ретинолом и ретиноевой кислотой доказано менее выражено раздражают кожу. Гидроксипинаколона ретиноат (ретиноид HPR) – эфир политрансретиноевой кислоты, используемый в косметике. Он весьма активен, т. к. связывается непосредственно с ретиноидными рецепторами клеток кожи. По эффективности ретиноид HPR сопоставим с ретиноевой кислотой, но вызывает значительно меньше раздражения. Ретинил пропионат (RP) — сложноеэфирное производное витамина А. Стабильный ретиноид, метаболизм которого занимает больше времени, что обеспечивает мягкое, пролонгированное действие. Состав: водный экстракт тысячелистника; сквалан; масло макадамии; никотинамид; экстракты шиповника, центеллы азиатской; Bloomsurfact™ EncapCare RP (ретинил пропионат); цетеарил оливат; сорбитан оливат; гидроксипинаколона ретиноат; о-супен-5-ol (Biosol); феруловая кислота; гиалуронат натрия ацетилованный; бисаболл; лецитин; полиакрилат натрия; эфирное масло иланг-иланга; ксантановая камедь. **Способ применения.** Вечером. Наносите тонким слоем на очищенную кожу лица, шеи, области декольте по массажным линиям. На этапе привыкания к сыворотке (см. введение в уход) избегайте области вокруг глаз. Сыворотка с нежной текстурой быстро впитывается, не оставляя жирного блеска. Рекомендуется в комплексе с кремом «Антиоксидант» или другим кремом по Вашему типу кожи. **ВАЖНО!** При использовании сыворотки «Ретиноаль» ознакомьтесь с особенностями применения ретиноидов. Ретиноиды HPR и RP не вызывают сильного покраснения и шелушения, но возможна индивидуальная реакция. Перед

первым применением сделайте кожную пробу на гиперчувствительность и/или аллергию. Ретиноиды вызывают фоточувствительность. В летние и солнечные дни обязательно применяйте солнцезащитное средство. Не используйте Ретиноаль, если планируете посещать пляж. Не используйте одновременно с АНА и ВНА-кислотами, высокой концентрацией витамина С и бензоиолпероксидом. **ВВЕДЕНИЕ В УХОД** Если ранее вы не применяли ретиноиды или сделали длительный перерыв, рекомендуется придерживаться следующей схемы. **1 Этап (первый месяц).** Привыкание кожи к высокоактивному ингредиенту. Применяйте 1–2 раза в неделю на ночь тонким слоем, исключая область вокруг глаз. В первые разы возможно нанесение на другой привычный крем. На первом этапе применения возможны: возникновение сухости, покраснение, шелушение. Ретиноевый дерматит — естественная реакция кожи, свидетельство накопления в ней действенной дозы ретинола. При возникновении реакции не используйте сыворотку до исчезновения проявлений (около 5 дней). Постепенно реакция кожи будет становиться менее выраженной. Оставайтесь на первом этапе, пока ваша кожа не привыкнет полностью. Для быстрого восстановления используйте крем «Антиоксидант» и/или Крем-сыворотку «Пептиды молодости». **2 Этап (второй месяц).** При отсутствии выраженных реакций можно увеличить применение до 3 раз в неделю, при повторном появлении — вновь уменьшить до 1–2 раз. **3 Этап (третий месяц)** характеризуется окончательным привыканием кожи и полным отсутствием реакций. Возможно ежедневное применение Ретиноаль для жирного типа кожи и через день — для сухого типа. Также можно использовать сыворотку вокруг глаз, если нет покраснения и шелушения этой области. Активы накапливаются и начинают работать, запуская обновление кожи на клеточном уровне. Постепенное увеличение дозировки позволит коже лучше адаптироваться к ретиноидам, снизить риск раздражения. **Противопоказания:** беременность, кормление грудью, индивидуальная непереносимость компонентов, гиперчувствительность. **Форма выпуска:** 50 мл.

## 1175 ШАМПУНЬ РИЦИНИОЛОВЫЙ «НЕЖНЫЙ»

**Состав:** вода; лаурил глюкозид; натрия кокоил изотионат; гидрованс; пантенол; экстракт ромашки; рициниол; дистеарат гликоль; феноксизтанол; аллантоин; эфирное масло



можжевельника; цитраль. **Свойства:** для всей семьи. Без силиконов, SLS, парабенов. Можно использовать как гель для душа. Биоразлагаем на 100%, имеет российский экологический сертификат. • Очищает. Благодаря мягким, но эффективным ПАВ бишампунь подходит для всех типов волос. Промывает даже жирные волосы. Хорошо образует пену. • Смягчает. РИЦИНИОЛ, пантенол и аллантоин обладают противовоспалительной активностью. Устраняют зуд и шелушение. Успокаивают чувствительную кожу головы. Т.к. в составе нет жестких ПАВ, парабенов и силиконов, волосы становятся сильнее, риск их выпадения снижается. • Эффект бальзама для волос. Благодаря РИЦИНИОЛУ бишампунь имеет свойство кондиционера. После его применения волосы становятся гладкими и послушными, легко укладываются. Придает блеск волосам. **Применение:** нанести на влажные волосы и кожу головы, помассировать, смыть водой. Рекомендуется использовать вместе с концентратами «Гиалурон», «Рост волос» или «От перхоти». **Форма выпуска:** 200 мл.



### 1157 ЭМУЛЬСИЯ «РИЦИНИОЛ ВИТАМИННЫЙ»

Насыщает кожу витаминами натурального масла виноградной косточки. Восстанавливает механизм удержания влаги. Тонизирует сосуды, улучшает микроциркуляцию, выравнивает цвет лица. **Состав:** биологически активные жирные кислоты касторового масла; масло зародышей пшеницы; масло виноградной косточки; очищенная вода; лецитин; аскорбил пальмитат (витамин С); витамин Е; композиция натуральных эфирных масел. **Применение:** 1–5 капель биоэмульсии нанести по массажным линиям на чистую кожу лица (шеи, декольте). Для ежедневного применения и всех типов кожи. Перед применением взбалтывать. **Противопоказания:** индивидуальная непереносимость. **Форма выпуска:** 30 мл.

### 1113, 1104, 1144 ЭМУЛЬСИЯ «РИЦИНИОЛ БАЗОВЫЙ»

Натуральная эмульсия касторового масла предназначена для ухода за всеми покровами тела. Она универсальна, натуральна, безвредна. **Состав:** биологически активные жирные кислоты касторового масла; очищенная вода; лецитин; аскорбил пальмитат (витамин С); витамин Е. **Свойства:** • интенсивно питает и увлажняет покровы тела; •

бережно очищает кожу; • обладает регенерирующим эффектом; • защищает от неблагоприятных природных факторов; • при порезах, ушибах, ожогах небольшой степени тяжести, укусах насекомых помогает снять красноту, зуд и боль, способствует устранению отеков, рассасыванию гематом, остановке капиллярных кровотечений.

**Рекомендации:** косметический уход: 1–5 капель нанесите на чистую кожу. Ожоги: тщательно остудив область ожога под струей холодной воды, тонким слоем нанесите эмульсию. Используйте 1–5 раз в день. Ссадины, раны, ушибы: смазывайте повреждения несколько раз в день. Укусы насекомых: смазывайте место укуса по необходимости. Профилактика ОРВИ, ЛОР-заболеваний: ежедневно, не менее 3 раз в день, обильно смазывайте носовые ходы эмульсией. Профилактика заболеваний десен: после гигиенических процедур делайте массаж десен с 1–3 каплями эмульсии. Уход за кожей головы. Для укрепления волосяных луковиц 1 раз в месяц массируйте кожу головы с 5–10 каплями эмульсии. Восстановление поврежденных волос: смазывайте их эмульсией 1–2 раза в неделю. **Противопоказания:** индивидуальная непереносимость компонентов. **Форма выпуска:** 15, 30, 60 мл.



## 1115 ЭМУЛЬСИЯ «РИЦИНИОЛ ИНТИМ»

Натуральная эмульсия для интимной гигиены с эффектом афродизиака. **Состав:** биологически активные жирные кислоты касторового масла; очищенная вода; лецитин; натуральное эфирное масло пачули; аскорбил пальмитат (витамин С); витамин Е. **Свойства:** эмульсия быстро устраняет неприятные и болезненные ощущения, вызванные недостаточной влажностью слизистых, восстанавливает травмированные участки, снижает риск внесения инфекции. Натуральное эфирное масло пачули обладает антисептическими, противовоспалительными, дезодорирующими свойствами, а также выраженным эрогенным действием – способствует усилению либидо, увеличивает кровенаполнение интимных зон. Аромат пачули помогает отвлечься от забот, расслабиться, снимает усталость, придает сил. **Рекомендации:** «Рициниол Интим» можно использовать обоим партнерам для ежедневного ухода за интимными участками тела, в том числе в целях профилактики воспалений и раздражений, а также для увеличения глубины сексуальных ощущений.



Ежедневный уход. Смазывайте интимные зоны небольшим количеством эмульсии после гигиенических процедур. Для увеличения глубины эротических ощущений нанесите большое количество эмульсии (10–15 капель) на гениталии непосредственно перед половым актом. **Противопоказания:** индивидуальная непереносимость компонентов. **Форма выпуска:** 15 мл.



## 1140 ЭМУЛЬСИЯ «РИЦИНИОЛ КАМЕРТОН»

Универсальная эмульсия для комплексного ухода за ушными раковинами и слуховыми ходами. **Состав:** биологически активные жирные кислоты касторового масла; очищенная вода; лецитин; натуральные эфирные масла: шалфея, базилика, лаванды, гвоздики и лимона; аскорбил пальмитат (витамин С); витамин Е. **Свойства:** • глубоко питает, смягчает, увлажняет ткани; • эффективно очищает слуховые ходы; • нормализует функцию выделения ушной серы; • разогревает, способствует улучшению кровообращения; • помогает уменьшить отек и боль; • обладает антисептической, противовоспалительной активностью. **Рекомендации:** Ежедневный уход: регулярно очищайте слуховые ходы ватной палочкой или плотным ватным жгутиком, пропитанным «Рициниол Камертон». Профилактика заболеваний уха: в дополнение к ежедневному уходу 1–2 раза в неделю массируйте ушные раковины и область за ушами с несколькими каплями эмульсии. Восстановление после терапии: ежедневно, на 30 мин.–1,0 час, 1–2 раза в день в течение 1–3 недель вкладывайте в слуховые ходы турунды, смоченные «Рициниолом «Камертон». Аналогично можно применять эмульсию для размягчения ушных пробок. **Противопоказания:** индивидуальная непереносимость компонентов. **Форма выпуска:** 15 мл.



## 1107 ЭМУЛЬСИЯ «РИЦИНИОЛ КУТИКУЛА»

Эмульсия является альтернативой механического удаления кутикулы. **Состав:** биологически активные жирные кислоты касторового масла; очищенная вода; лецитин; CO<sub>2</sub> экстракт монарда; гликолевая, молочная кислоты; витамины Е, С (аскорбил пальмитат); протеины шелка; эфирные масла пихты, лаванды. **Свойства:** эмульсия постепенно растворяет кутикулу, препятствует травмированию околоногтевых участков. Предохраняет ногти от заусениц, воспалений, грибка.

**Рекомендации:** на околоногтевые участки кутикулы нанести средство, удаляющее кутикулу, на 10–15 минут, затем отодвинуть кожицу по краю ногтя маникюрной лопаточкой. Ногти можно потереть жесткой щеткой для рук. Затем руки вымыть и протереть салфеткой. Использовать ежедневно или 2 раза в неделю! Действие РИЦИНИОЛА Кутикулы наступает через несколько применений. В дальнейшем, при регулярном использовании средства, кутикула будет оставаться тонкой, а пальцы – аккуратными, при минимальных хлопотах. Удобно использовать для ухода за кутикулой пальцев ног. **Противопоказания:** индивидуальная непереносимость компонентов. **Форма выпуска:** 15 мл.

### 1162 ЭМУЛЬСИЯ «РИЦИНИОЛ МОЛОДОСТЬ»

**Состав:** биологически активные жирные кислоты касторового масла; масло чиа; очищенная вода; лецитин; натуральные эфирные масла: иланг-иланга, шалфея, лаванды, пачули, сосны и петитгрейна; аскорбил пальмитат (витамин С); витамин Е. **Свойства:** интенсивно питает, увлажняет, очищает кожу, повышает ее тургор и эластичность, улучшает цвет. Авторская композиция натуральных эфирных масел обладает тонизирующим действием, усиливает микроциркуляцию, способствует устранению мелких дефектов кожи. При регулярном применении эмульсии положительный эффект заметен уже через неделю. **Применение:** несколько капель нанести на кожу по массажным линиям. **Противопоказания:** индивидуальная непереносимость компонентов. **Форма выпуска:** 15 мл.



### 1156 ЭМУЛЬСИЯ «РИЦИНИОЛ НОГТИ»

**Состав:** биологически активные жирные кислоты касторового масла; очищенная вода; лецитин; CO<sub>2</sub> экстракт монарды; селеновит; MSM; кератин; витамины С (аскорбил пальмитат), А, Е, Д; эфирные масла пихты, лаванды. **Рекомендации по применению:** тампоном, смоченным Рициниолом, смазать все ногтевые пластинки. Тем же тампоном последовательно тщательно втереть эмульсию в каждый ноготь. При этом происходит насыщение ногтевой пластинки необходимыми питательными веществами; ноготь приобретает естественный блеск и силу, отбеливается и укрепляется. **Противопоказания:** индивидуальная непереносимость компонентов. **Форма выпуска:** 15 мл.





### 1150 ЭМУЛЬСИЯ «РИЦИНИОЛ ОЧИЩАЮЩИЙ»

Бережно удаляет грубую кожу, делает стопы и локти мягкими. Устраняет трещины, натоптыши и мозоли. Препятствует врастанию ногтя. Защищает от грибка на ногах. **Состав:** биологически активные жирные кислоты касторового масла; очищенная вода; лецитин; гликолевая, молочная кислоты; экстракт чистотела; CO<sub>2</sub> экстракт монарда; эфирные масла пихты, лаванды; витамины Е, С (аскорбил пальмитат). **Применение:** грубую кожу смазывать на ночь после легкого распаривания. При врастании ногтя закрепить в проблемном месте тампон, пропитанный эмульсией. Менять 2–3 раза в день. Перед применением взбалтывать. **Противопоказания:** индивидуальная непереносимость. **Форма выпуска:** 30 мл.



### 1118 ЭМУЛЬСИЯ «РИЦИНИОЛ УКРОПНЫЙ»

**Состав:** биологически активные жирные кислоты касторового масла, очищенная вода, морская соль, лецитин, натуральное эфирное масло укропа, CO<sub>2</sub> экстракт укропа, аскорбил пальмитат (витамин С), витамин Е. **Свойства:** обладает противовоспалительным, обезболивающим, кровоостанавливающим, очищающим, противоотечным, регенерирующим, противоаллергическим и защитным эффектами. **Рекомендации:** • для ухода за слизистыми полости носа и рта с целью профилактики простудных и воспалительных заболеваний; • для предотвращения рецидивов и обострений хронических заболеваний ЛОР-органов; • в комплексной терапии и для профилактики синусита, аденита, тонзиллита, полипов на слизистых рото- и носоглотки; втереть несколько капель эмульсии в десны – утром и вечером, после завершения гигиенических процедур. Закапывать на слизистые зева, носа или глотки (от 1 до 3–5 капель: с профилактическими целями 1–2 раза в день, для оздоровления – до 5 раз в день). **Противопоказания:** гиперчувствительность к компонентам препарата. **Форма выпуска:** 15 мл.



### 1102, 1112, 1145 ЭМУЛЬСИЯ «РИЦИНИОЛ ШАЛФЕЙНЫЙ»

Средство первой помощи. **Состав:** биологически активные вещества касторового масла; очищенная вода; лецитин; натуральное эфирное масло шалфея; устойчивый витамин С, витамин Е. **Свойства:** • способствует регенерации

восстановлению кожных покровов, быстрой эпителизации порезов, ранок, нетяжелых ожогов; • способствует рассасыванию отеков и гематом, уменьшению боли и зуда, в том числе при укусах насекомых; • обладает выраженными антисептическим и противовоспалительным эффектами; • тонизирует, дезодорирует. **Рекомендации:** ожоги: тщательно остудить область ожога под струей холодной воды, тонким слоем нанести эмульсию. Используйте 1–5 раз в день. Ссадины, раны, ушибы: смазывайте повреждения тонким слоем несколько раз в день. Укусы насекомых: смазывайте место укуса. Профилактика ЛОР-заболеваний: в периоды возможных обострений ежедневно, не менее 3 раз в день смазывайте носовые ходы эмульсией. В комплексной терапии используйте «Рициниол Шалфейный» 3–5 раз в день, обильно смазывая им носовые ходы, проекции гайморовых пазух, крылья носа, область за ушами и т.п. Уход за губами, профилактика герпеса: ежедневно 1–2 раза в день смазывайте губы тонким слоем. Уход за кожей, склонной к образованию угрей: тщательно очистите кожу, проблемную зону аккуратно смажьте эмульсией, не распространяя на здоровые участки. Проводите процедуру ежедневно, 1–3 раза в день в течение 1–3 недель. Профилактика и комплексная терапия пародонтиа, устранение неприятного запаха изо рта: легкими массирующими движениями вотрите несколько капель эмульсии в десны с помощью мягкой зубной щетки. Делайте массаж утром и вечером, после гигиенических процедур. При кровоточивости десен эффективны аппликации. Пропитайте эмульсией ватный жгут, приложите его к нужному участку и оставьте на 15–30 минут. Аппликации проводите ежедневно на ночь, после обычных гигиенических процедур. **Противопоказания:** индивидуальная непереносимость компонентов. **Форма выпуска:** 15, 30, 60 мл.



### 1143 ЭМУЛЬСИЯ «РИЦИНИОЛ ЯСНЫЙ ВЗОР»

Гипоаллергенное и безопасное средство для ухода за ресницами, бровями и кожей вокруг глаз. **Состав:** биологически активные жирные кислоты касторового масла; очищенная вода; лецитин; устойчивая форма витамина С; витамины Е, А; натуральное эфирное масло лаванды. **Свойства:** • питает, успокаивает и увлажняет нежную кожу, укрепляет ресницы и брови и делает их блестящими, густыми и яркими; • при регулярном применении благотворно влияет на обменные



процессы и способствует полному восстановлению тканей;

- проявляет антисептический, противовоспалительный, заживляющий эффекты, обладает оздоровительным и пробиотическим действием;
- натуральное эфирное масло лаванды усиливает свойства РИЦИНИОЛА.

**Рекомендации:** наносить не более 1 капли по линиям роста ресниц и бровей. По массажным линиям – вокруг глаз. Перед применением взбалтывать. **Противопоказания:** индивидуальная непереносимость компонентов. **Форма выпуска:** 15 мл.



## 1152 ЭМУЛЬСИЯ ГИГИЕНИЧЕСКАЯ «МАЛЫШОК»

**Состав:** биологически активные вещества касторового масла; очищенная вода. **Свойства:** эмульсия не забивает поры и полностью сохраняет естественное дыхание кожи, максимально учитывает потребности кожи новорожденных и грудных детей. Она смягчает, увлажняет, бережно и мягко очищает кожу. Обеспечивает защиту от инфекций и раздражающих факторов (сухой воздух, перепады температур, контакт с выделениями). Обладает противовоспалительным, антисептическим действием, помогает быстро устранить зуд, красноту, раздражение, способствует быстрому заживлению ранок, трещин и других повреждений, избавляет от дискомфорта. У кормящих женщин эмульсия поддерживает эластичность и упругость кожи, препятствуя возникновению трещин, а при их наличии успокаивает, снимает боль, способствует быстрому заживлению. **Рекомендации по применению:** детям обычный уход, профилактика: 1–5 капель эмульсии нанесите на нужный участок. Применяйте в качестве массажного масла при проведении детского массажа. Используйте эмульсию под обычный марлевый подгузник. Уход за раздраженной кожей, в том числе при опрелостях, контактном дерматите: смажьте нужные участки тонким слоем эмульсии и оставьте их на воздухе на несколько минут. При прорезывании зубов смазывайте десны небольшим количеством эмульсии. Мамам при трещинах сосков, а также для профилактики их появления регулярно смазывайте область сосков. Профилактика гриппа и ОРВИ: несколько раз в день обильно смазывайте носовые ходы эмульсией. **Противопоказания:** индивидуальная непереносимость компонентов. **Форма выпуска:** 15 мл.



ООО «НИИ ЛОП и НТ»

**Генеральный директор, лауреат Премии  
«За сбережение народа» –  
Гагик Геворкович Егиазарян**



г. Новосибирск

ООО «НИИ лечебно-оздоровительного питания и новых технологий» организовано в конце 2002 г. на базе предприятия «НАМИ-Арус», основанного в 1993 г. Тогда был разработан и выпущен первый в России продукт для здоровья – «НУТРИКОН», содержащий клетчатку и микроэлементы. Полезные свойства продукции «НИИ ЛОП и НТ» доказаны многими клиническими испытаниями в различных ведущих клиниках РФ. А также высоко оценены многими специалистами и потребителями, свидетельство чему – награды тематических выставок, ярмарок и конкурсов: медали и дипломы.

+7 (383) 258-18-77

## 228 БАТОНЧИК «УСПЕХ-2» FIVE O'CLOCK

Источник пищевых волокон, полноценного растительного белка, микро- и макроэлементов, витаминов, жиров и легкоусвояемых углеводов. Рекомендован в программах снижения веса. Идеален для быстрого утоления голода без лишних калорий, укрепляет здоровье, даёт нужный заряд бодрости и энергии. Продукт отвечает требованиям программы «Защита идентичности» (Identity Preserved-IP). Это гарантирует, что растительное сырье, в том числе соевые бобы, не подвергалось генетической модификации. **Состав:** соевый протеин, масло какао, изюм, арахис жаренный, цукаты, отруби пшеничные, какао порошок, патока крахмальная, взорванные злаки (пшеница, рис, кукуруза). В 100 г продукта: пищевые волокна 14,8 г; белок 10,2 г; углеводы 38,7 г; жиры 13,2 г. Энергетическая ценность – 332 ккал. **Рекомендации по применению:** употреблять, запивая небольшим количеством жидкости. **Форма выпуска:** 45 г.



## 254 КОКТЕЙЛЬ «ГРАЦИЯ ПЛЮС»

**Состав:** соевые изоляты SUPRO plus 2640DS, Реалпро 90А, мальтодекстрин, фруктоза, сухая лактулоза, натуральная вкусо-ароматическая добавка «Молочная карамель», экстракт ананаса (бромелайн), экстракт ягод годжи, витаминный премикс 10–14. Энергетическая ценность: 392 ккал/100 г (98 ккал/25 г). Содержание питательных веществ в 100 г (25 г) продукта: белки – 40,9 г (10,2 г), жиры – 6,7 г (1,7 г), углеводы – 42 г (10,5 г). **Свойства:** рекомендуется для оптимизации рациона питания в качестве дополнительного источника белка, витаминов и минералов. Сбалансированный состав коктейля поможет избавиться от лишних килограммов, при этом не испытывая чувство голода. Коктейль нормализует обменные процессы в организме. «Грация плюс» снижает вес без стресса и предотвращает его повторный набор. Изоляты соевых белков содержат более 20 аминокислот в биодоступной форме. Они необходимы организму для производства гормонов, в том числе сжигающего жир глюкагона, и ферментов. Экстракт ягод годжи способствует окислению жира в мышечной ткани, снижает синтез холестерина в печени. Замедляет всасывание углеводов, снижает чувство голода и заряжает организм энергией. Восстанавливает тонус кожи. Бромелайн оптимизирует процессы пищеварения, ускоряет поступление аминокислот в кровь. Способствует рассасыванию тромбов и препятствует их образованию, улучшает кровообращение, нормализует давление, снимает отек мягких тканей. Лактулоза питает лакто- и бифидобактерии и активирует их развитие. Способствует усвоению минералов в организме. Стимулирует работу печени и почек, влияет на процесс детоксикации организма. **Способ применения:** содержимое пакетика 25г залить 150–200 мл воды или молока, тщательно перемешать. **Форма выпуска:** пакетик 25 г.



## 210 КОКТЕЙЛЬ «ГРАЦИЯ»

Продукт функционального питания. **Состав:** соевые изоляты Реалпро 90А, Супро Плюс 2640DS, витаминный премикс 730/4, сухая лактулоза, фруктоза, мальтодекстрин (патока), натуральная вкусо-ароматическая добавка «Молочная карамель». **Свойства:** • восполняет недостаток белка; • восполняет недостаток витаминов и микроэлементов; • способствует снижению массы тела; • является питательной средой нормальной кишечной микрофлоры; • нормализует работу



кишечника; • улучшает детоксикационную функцию печени; • восполняет дефицит биодоступного кальция, калия, железа, витамина D; • способствует снижению уровня холестерина в крови; • не содержит компонентов животного происхождения и глюкозы. **Показания к применению:** • в спорте, особенно в программах бодибилдинга, аэробики; • для профилактики остеопороза; • с целью снижения уровня холестерина, профилактики ИБС, ГБ и их осложнений; • при хронических заболеваниях желудочно-кишечного тракта, прежде всего хронических заболеваниях кишечника, сопровождающихся дисбактериозом, при запорах, заболеваниях печени и желчевыводящих путей; • в дополнение к основному рациону питания людей, занимающихся тяжелым физическим трудом; ослабленных больных, в качестве восстанавливающего средства после воспалительных, инфекционных заболеваний, оперативных вмешательств; после лучевой и полихимиотерапии онкологических больных; • для профилактики атеросклероза, железодефицитной анемии, гипокалиемии; • может использоваться людьми, соблюдающими религиозные посты, вегетарианцами, больными сахарным диабетом. **Противопоказания:** индивидуальная непереносимость компонентов. **Рекомендации:** 2 столовые ложки «с горкой» сухой смеси (25 г) залить 200 мл холодной или теплой воды и тщательно перемешать. Применять по 1–2 стакана коктейля в день, длительность не ограничена. **Форма выпуска:** 380 г порошка.

### 211 КОКТЕЙЛЬ «ЭНЕРГИЯ»

### 255 КОКТЕЙЛЬ «ЭНЕРГИЯ ПЛЮС»

Продукт функционального питания. **Состав:** соевые изоляты Реалпро 90А, Супро Плюс 2640DS, витаминный премикс 730/4, фруктоза, мальтодекстрин (патока), натуральная вкусо-ароматическая добавка «Молочная карамель». **Состав (Коктейль «Энергия Плюс»):** соевые изоляты SUPRO plus 2640DS, Реалпро 90А, мальтодекстрин, фруктоза, натуральная вкусо-ароматическая добавка «Молочная карамель», L-карнитин, экстракт корня женьшеня, витаминный премикс 10–14. Энергетическая ценность: 455 ккал/100 г (114 ккал/25 г). Содержание питательных веществ в 100 г (25 г) продукта: белки – 36,8 г (9,2г), жиры – 13,8 г (3,5 г), углеводы – 43,4 г (10,8 г). **Показания к применению:** • в комплексных программах регуляции массы тела: для снижения веса – вместо завтрака и/или ужина, для увеличения массы тела –



в дополнение к основному рациону питания; • в качестве витаминно-минерального комплекса; • в дополнение к основному рациону питания: спортсменов и лиц, занимающихся тяжелым физическим трудом; ослабленных больных в качестве восстанавливающего средства после воспалительных, инфекционных заболеваний, оперативных вмешательств; • для профилактики атеросклероза, в составе гипохолестериновой диеты; • для профилактики остеопороза; • для профилактики онкологических заболеваний; • для профилактики гипокалиемии (снижение содержания калия в сыворотке крови), в том числе на фоне мочегонной терапии. **Противопоказания, рекомендации:** см. код 210 Коктейль «Грация». **Форма выпуска:** 380 г и 25 г порошка.



## 202 МИКС ЗЛАКОВЫЙ (КОМПОЗИЦИЯ №1)

Рекомендован для обогащения ежедневного рациона белками растительного происхождения, минералами в биодоступной форме, пищевыми волокнами без глютена, а так же содержит большое (63,4 г на 100 г) количество медленных углеводов, полезных для поддержания энергии. Можно использовать в качестве самостоятельного продукта в виде моментальной каши. Или для приготовления смузи, супов-пюре и других блюд для обогащения их полезными злаками. **Состав:** злаки экструзионной обработки измельченные: амарант, рис, кукуруза, гречка. **Способ приготовления и применения:** 2–4 ст. л. сухой смеси залить горячей водой до желаемой густоты, перемешать, настоять 1 минуту. **Противопоказания:** индивидуальная непереносимость компонентов. **Основные компоненты.** Амарант – рекордсмен по содержанию белков при минимуме сахаров. При этом превосходно сбалансирован по составу аминокислот (лизин, метионин). А еще в нем много калия, кальция, магния, кремния, железа, цинка, рутина, пектина. Рис полезен для иммунной и нервной системы. Выводит вредные вещества, ощелачивает кровь, снабжает организм полезными веществами, значительно снижает риск возникновения онкологических заболеваний. Кукуруза содержит много антиоксидантов: зеаксантин, антоциан, лютеин, феруловую кислоту. Они помогают клеткам восстанавливаться и снижают риск возникновения онкозаболеваний. Кукуруза богата витаминами: А, С, РР, Е, D, К, группы В. Гречка помогает поддерживать физическую активность, повышать выносливость, наращивать мышечную массу, а также способствует уменьшению жироро-

вых отложений. Положительно влияет на кровообращение, укрепляет сосуды и сердце. Энергетическая ценность в 100 г: 323,2 ккал/ 1352,2 кДж. Пищевые волокна в 100 г: 48,6 г.

**Противопоказания:** индивидуальная непереносимость компонентов. **Форма выпуска:** 300 г.

## 216 НАПИТОК ЧАЙНЫЙ «ИММУННЫЙ»

Повышает устойчивость организма к действию неблагоприятных факторов окружающей среды, а также помогает противостоять стрессам и психоэмоциональным нагрузкам. **Состав:** лист смородины черной, кипрей (иван-чай), гриб рейши молотый. **Свойства:** гриб рейши обладает противовирусным и антимикробным действием, способствует снижению уровня холестерина и артериального давления, улучшает функции печени. Иван-чай обладает антиоксидантным действием, способствует увеличению уровня гемоглобина, нормализует процессы пищеварения и обмена веществ в организме, улучшает функцию предстательной железы. Лист смородины черной способствует профилактике заболеваний дыхательных путей, обладает противовирусным действием, улучшает функцию почек. **Способ применения:** залить 1 фильтр-пакет 150–200 мл кипятка и настоять в течение 5–20 мин. Можно употреблять в горячем или холодном виде. **Противопоказания:** индивидуальная непереносимость трав, входящих в состав чайного напитка. **Форма выпуска:** 20 пакетиков по 2,5 г.



## 213 НАПИТОК ЧАЙНЫЙ «ОЗДОРОВИТЕЛЬНЫЙ»

Оздоровляющее действие. **Состав:** лист мяты перечной, соцветия ромашки аптечной, лист смородины черной, курльский чай, солянка холмовая. **Свойства:** • способствует повышению умственной работоспособности человека, улучшает память; • оказывает тонизирующее действие при астенических состояниях; • обладает иммуномодулирующими свойствами; • оказывает спазмолитическое действие на гладкие мышцы; • обладает мочегонным и желчегонным действием; • не вызывает значительного повышения артериального давления. **Показания к применению:** • функциональные расстройства сердечно-сосудистой системы (кардионеврозы, вегетососудистая дистония, гипотония); • неврозы, в том числе климактерические; • функциональные расстройства желудочно-кишечного тракта (дискинезия желчевыводящих



путей, кишечные дискинезии); • хроническое переутомление, синдром хронической усталости. **Рекомендации:** для получения чайного напитка один фильтр-пакет залить 150–200 мл кипятка и настоять в течение 5–20 минут. **Противопоказания:** индивидуальная непереносимость компонентов, тяжелое течение гипертонической болезни. **Форма выпуска:** 30 пакетиков по 2 г.



## 214 НАПИТОК ЧАЙНЫЙ «ТОНИЗИРУЮЩИЙ»

Тонизирующее действие. **Состав:** трава зверобоя продырявленного, плоды боярышника кроваво-красного, плоды шиповника коричного, лист черной смородины, лист толокнянки. **Свойства:** • способствует повышению умственной работоспособности человека, улучшает память; • оказывает тонизирующее действие при астенических состояниях; • обладает иммуномодулирующими свойствами; • оказывает спазмолитическое действие на гладкие мышцы; • обладает мочегонным и желчегонным действием; • не вызывает значительного повышения артериального давления. **Показания к применению:** • функциональные расстройства сердечно-сосудистой системы (кардионеврозы, вегетососудистая дистония, гипотония); • неврозы, в том числе климактерические; • функциональные расстройства желудочно-кишечного тракта (дискинезия желчевыводящих путей, кишечные дискинезии); • хроническое переутомление, синдром хронической усталости. **Рекомендации:** для получения чайного напитка один фильтр-пакет залить 150–200 мл кипятка и настоять в течение 5–20 минут. Принимать в первой половине дня. **Противопоказания:** индивидуальная непереносимость компонентов, тяжелое течение гипертонической болезни. **Форма выпуска:** 30 пакетиков по 2 г.



## 215 НАПИТОК ЧАЙНЫЙ «УСПОКОИТЕЛЬНЫЙ»

Успокаивающий эффект. **Состав:** трава пустырника пятилопастного, лист мяты перечной, трава душицы обыкновенной, соцветия ромашки аптечной, лист малины обыкновенной, лист черной смородины. **Свойства:** • оказывает успокаивающее действие; • способствует снижению артериального давления; • усиливает капиллярное кровообращение; • обладает мягким противосудорожным эффектом; • оказывает легкое спазмолитическое действие (снижает тонус гладкой мускулатуры).

кишечника, желче- и мочевыводящих путей); • повышает секрецию пищеварительных желез; • оказывает желчегонное и слабеемочегонное действие; • уменьшает процессы брожения; • способствует расширению сосудов сердца и головного мозга. **Показания к применению:** • повышенная нервная возбудимость, сопровождающаяся бессонницей, чувством напряженности; • заболевания центральной нервной системы (психозы, депрессии, эпилепсия и др.); • функциональные расстройства сердечно-сосудистой системы (вегетососудистая дистония, кардионевроз); • сердечно-сосудистые заболевания. **Рекомендации:** для получения чайного напитка один фильтр-пакет залить 150–200 мл кипятка и настоять в течение 5–20 минут до получения прозрачного, слабоинтенсивного настоя. Принимать вечером или на ночь. **Противопоказания:** индивидуальная непереносимость входящих в состав трав. **Форма выпуска:** 30 пакетиков по 2 г.

## 256 НУТРИКОН

Крепкий иммунитет. **Состав:** зерновые оболочки пшеницы и ржи, плоды шиповника, корень солодки, лист крапивы. **Свойства:** нормализует моторно-эвакуаторную функцию кишечника, улучшает обменные процессы в слизистой оболочке ЖКТ, обладает энтеросорбционным, дезинтоксикационным, легким желчегонным, общеукрепляющим, легким противовоспалительным действием, нормализует микрофлору толстой кишки, липидный, углеводный и минеральный обмен. Является низкокалорийным продуктом.

**Показания к применению:** • с целью обогащения рациона питания комплексом пищевых волокон, витаминов группы В, С, токоферолов, микроэлементов, биофлавоноидов; • для уменьшения воздействия вредных факторов окружающей среды, в т. ч. на предприятиях с неблагоприятным экологическим фоном, загазованностью, повышенной радиацией и т. д.; • в циклических видах спорта, где длительные нагрузки предъявляют повышенные требования к функции печени. В профилактике и коррекции: • хронических заболеваний кишечника (спастические и атонические колиты, дисбактериоз, геморрой, полипоз и дивертикулез); • заболеваний печени и желчевыводящих путей (дискинезии желчевыводящих путей, холангит, холецистит, желчнокаменная болезнь, хронический гепатит, постхолецистэктомический синдром); • нарушений обмена веществ (избыточный вес и ожирение, сахарный ди-



абет, мочекаменная болезнь); • избыточной массы тела, в программах регуляции и поддержания веса; **Рекомендации по применению:** взрослым по 2 ч. л. 2–3 раза в день, до или во время еды. Запить любой жидкостью. Можно добавить в кашу или йогурт. Продолжительность приема 2–3 недели с повторным приемом при необходимости. **Противопоказания:** индивидуальная непереносимость компонентов продукта, острая непроходимость кишечника органической природы (тяжелая спаечная болезнь, опухоли), язвенная болезнь желудка и 12-перстной кишки в стадии обострения. **Форма выпуска:** 350 мелкогранулированных гранул.



204, 242

## НУТРИКОН ПЛЮС

Источник селена, способствует стимуляции защитных свойств организма. **Состав:** зерновые оболочки пшеницы, микродоросль спирулина платенсис. **Показания к применению:** дополнительный источник пищевых волокон и биодоступного белка. Способствует улучшению функционального состояния иммунной системы, желудочно-кишечного тракта и других органов и систем организма. **Рекомендации по применению:** цилиндрические гранулы принимать по 2–3 ч.л. 2–3 раза в день до или во время еды; хрустящие гранулы – по 1 ст.л. 2–3 раза в день. Запить любой жидкостью. Цилиндрические гранулы можно употреблять с любым жидким блюдом как сухарики. Хрустящие – использовать для полезного перекуса. **Противопоказания:** индивидуальная непереносимость компонентов продукта, острая непроходимость кишечника органической природы (тяжелая спаечная болезнь, опухоли), язвенная болезнь желудка и 12-перстной кишки в стадии обострения. **Форма выпуска:** • код 204 – 350 г гранул; • код 242 – 350 г хрустящих гранул.



205, 243

## НУТРИКОН СЕЛЕН

Жизнь без аллергии. **Состав:** зерновые оболочки пшеницы, овес, корень лопуха, плоды шиповника, плоды боярышника, лист мяты перечной, обогащенная селеном спирулина. **Показания к применению:** в профилактике и комплексной терапии: сердечно-сосудистых заболеваний; хронических воспалительных заболеваний органов дыхания, бронхиальной астмы; аллергических состояний, в том числе ассоциированных с дисбактериозом; заболеваний кишечника в период ремиссии (вне обострения): спастические и атонические

колиты, хронический запор, дисбактериоз, геморрой, полипоз и дивертикулез; заболеваний печени и желчевыводящих путей. **Способ применения, противопоказания:** см. код 205 Нутрикон Плюс. **Форма выпуска:** • код 205 – 350 г гранул; • код 243 – 350 г хрустящих гранул.

## 206, 244 НУТРИКОН ФИТО

Здоровая печень. **Состав:** зерновые оболочки пшеницы, овес в зерновой оболочке, плоды шиповника, корень лопуха, лист подорожника, плоды боярышника, трава зверобоя, трава душицы, листья мяты перечной, соцветия ромашки аптечной, трава пустырника. **Показания к применению:** • способствует снижению нагрузки на печень. • Полезен при нарушениях периферического крово- и лимфообращения, в том числе варикозной болезни, тромбофлебите, лимфовеенозной недостаточности. • Рекомендуются при хронических воспалительных гинекологических заболеваниях, нарушениях менструального цикла. • Улучшает работу ЖКТ. • Помогает выводить из организма шлаки и токсины. • Улучшает обмен веществ в организме. • Способствует снижению сахара в крови. • Помогает регулировать и поддерживать массу тела. • Снижает интоксикацию, в том числе при отравлениях. • Уменьшает риск развития желчнокаменной болезни. • Уменьшает отрицательное воздействие вредных факторов окружающей среды. **Способ применения, противопоказания:** см. код 205 Нутрикон Плюс. **Форма выпуска:** • код 206 – 350 г гранул; • код 244 – 350 г хрустящих гранул.



## 207, 240 НУТРИКОН ХРОМ

Коррекция массы тела. **Состав:** зерновые оболочки пшеницы и ржи, овес в зерновой оболочке, обогащенная хромом спирулина, плоды шиповника, лист крапивы, спорыш, лист брусники, лист черной смородины. **Показания к применению:** • полезен при нарушениях обмена веществ: сахарном диабете, ожирении. • Помогает регулировать и поддерживать массу тела. • Улучшает работу ЖКТ. • Помогает выводить из организма шлаки и токсины. • Снижает интоксикацию, в том числе при отравлениях. • Уменьшает риск развития желчнокаменной болезни. • Снижает нагрузку на печень. • Уменьшает отрицательное воздействие вредных факторов окружающей среды. **Способ применения, противопоказания:** 205 Нутрикон Плюс. **Форма выпуска:** • код 207 – 350 г гранул; • код 240 – 350 г хрустящих гранул.





208, 245

## НУТРИКОН ЯНТАРЬ

Здоровое сердце. **Состав:** зерновые оболочки пшеницы, плоды шиповника, трава пустырника, янтарная кислота. **Показания к применению:** • рекомендуется при сердечно-сосудистых заболеваниях. • Способствует улучшению памяти при всех заболеваниях нервной системы, в том числе при нарушениях мозгового кровообращения. • Улучшает работу ЖКТ. • Помогает выводить из организма шлаки и токсины. • Улучшает обмен веществ в организме. • Способствует снижению сахара в крови. • Помогает регулировать и поддерживать массу тела. • Снижает интоксикацию, в том числе при отравлениях. • Уменьшает риск развития желчнокаменной болезни. • Снижает нагрузку на печень. • Уменьшает отрицательное воздействие вредных факторов окружающей среды. **Способ применения, противопоказания** см. код 205 Нутрикон Плюс. **Форма выпуска:** • код 245 – 350 г хрустящих гранул • код 208 – 350 г гранул.

249

## ПЕКТОЛАКТ БИФИДО



Улучшает пищеварение, нормализует работу кишечника, восстанавливает кишечную микрофлору. **Состав:** яблочный пектин, лактулоза, фруктоза, биомасса микроорганизмов рода *Bifidobacterium* (*B. bifidum*, *B. longum*, *B. breve*) и *Lactobacillus* (*L. acidophilus*, *L. casei*, *L. plantarum*, *L. Helveticus*). **Показания к применению:** • при дисбиозе кишечника; • при кишечных инфекциях (дизентерия, сальмонеллез и т.п.); • при хронических заболеваниях желудочно-кишечного тракта; • при атонии кишечника различной этиологии; • при сахарном диабете; • при недостаточности пищеварения в комплексе с ферментами; • для снятия алкогольной интоксикации и синдрома похмелья; • при избыточной массе тела; • при искусственном вскармливании детей • детей, отстающих в физическом развитии; • женщинам в период беременности для профилактики осложнений и улучшения работы кишечника; • для повышения резистентности к ОРВИ. **Рекомендации по применению:** содержимое пакетика залить 100–150 мл теплой кипяченой воды 30–40 °С. Дать настояться 2–3 мин. Принимать по 1 пакету (5 г) 1–3 раза в день. Длительность приема не ограничена. При использовании трех пакетиков в сутки восполняется суточная потребность в лактулозе – на 100%; в растворимых пищевых волокнах – на 75%. **Противопоказания:** индивидуальная непереносимость компонентов продукта. **Форма выпуска:** 10 пакетиков по 5 г.

## 233 СИРОП «СБИТЕНЬ №10 ЛИКЕРНЫЙ»

Способствует укреплению иммунитета. **Состав:** экстракт пихты сибирской, экстракт имбиря, гуммиарабик, патока крахмальная. **Показания к применению:** • для укрепления иммунитета; • при острых и хронических инфекциях верхних дыхательных путей; • эффективен при вялости, сонливости, быстрой утомляемости, поможет справиться с повышенными физическими и умственными нагрузками; • детям и подросткам в период роста и физического развития; • для профилактики железодефицитных состояний; • при повышенных эмоционально-психологических нагрузках и стрессе, приводящих к утомлению и истощению организма; • при климактерических расстройствах и предменструальном синдроме; • для замедления процессов преждевременного старения; • для уменьшения негативных последствий курения и употребления алкоголя; • при сниженном аппетите стимулирует пищеварение и активизирует обмен веществ; • для улучшения работы желчевыделительной системы; • для снижения уровня холестерина. **Противопоказания:** индивидуальная непереносимость компонентов продукта. **Рекомендации по применению:** 2 чайные ложки сбитня залить 200 мл воды (горячей, теплой или холодной), размешать. Принимать сбитень можно несколько раз в день. **Форма выпуска:** 180 мл.



## 221 СИРОП «СБИТЕНЬ №12 ИЗУМРУДНЫЙ»

Содержит экстракт шишек хмеля, известных своим расслабляющим и успокаивающим действием при возбуждении, бессоннице. **Состав:** экстракты имбиря, гвоздики, корицы, муската, аниса, мяты, шишек хмеля, стевии; патока, гуммиарабик, краситель натуральный хлорофилл. Пищевая ценность: углеводы 77,5 г/ 100 г. Энергетическая ценность: 310 ккал/ 100 г. **Рекомендации:** 1–2 ч. л. сбитня залить 200 мл кипятка. Пить горячим. **Противопоказания:** индивидуальная непереносимость компонентов. **Форма выпуска:** 180 мл.



## 227 СИРОП «СБИТЕНЬ № 21 ВИННЫЙ»

Повышает аппетит, стимулирует пищеварение. **Состав:** экстракты кожицы винограда «Изабелла», имбиря, гвоздики, корицы, муската, аниса, лавра, стевии, зеленого чая; патока, гуммиарабик. Пищевая ценность: углево-



ды 77,5 г/100 г. Энергетическая ценность, 310 ккал/100 г.  
**Рекомендации:** 1–2 ч. л. сбитня залить 200 мл кипятка. Пить горячим. **Противопоказания:** индивидуальная непереносимость компонентов. **Форма выпуска:** 180 мл.



## 222 СИРОП «СБИТЕНЬ №24 МОЛОЧНЫЙ»

Молочные отвары с пряностями в Азии пьют не только при простуде, но и во всех случаях, когда требуется их целебная сила. **Состав:** цельное коровье молоко сгущенное, сахароза; экстракты имбиря, гвоздики, корицы, муската, аниса, лавра, чаги, стевии; гуммиарабик. **Рекомендации:** 1–2 ч. л. сбитня залить 200 мл кипятка. Пить горячим. **Противопоказания:** индивидуальная непереносимость компонентов. **Форма выпуска:** 180 мл.



## 220 СИРОП «СБИТЕНЬ №7 БАГРЯНЫЙ»

Содержит экстракт чаги – богатый полифенольными соединениями антимуаген. Оказывает антиоксидантное действие. Сбитень можно использовать при укачивании в транспорте, для мобилизации сил и повышения внимания. **Состав:** экстракты имбиря, гвоздики, корицы, муската, аниса, лавра, чаги, стевии; патока, гуммиарабик. Пищевая ценность: углеводы 77,5 г/100 г. Энергетическая ценность: 310 ккал/100 г. **Рекомендации:** 1–2 ч. л. сбитня залить 200 мл кипятка. Пить горячим. **Противопоказания:** индивидуальная непереносимость компонентов. **Форма выпуска:** 180 мл.



АО НПФ «Новь»

**Президент НПФ «Новь», доктор геолого-минералогических наук, лауреат Премии «За сбережение народа» –  
Татьяна Ивановна Новоселова**



г. Новосибирск

Основные цели и задачи предприятия – научная разработка средств для оздоровительного питания и для наружного применения на основе природных минералов (цеолита), создание технологий и организация производства. Предприятие НПФ «Новь» с 2003 г. обеспечивает действительное соответствие качества производства своей продукции международным требованиям ИСО 9000. С 2010 года ISO 9001:2008, а с 2017 года НПФ «Новь» прошла проверку на соответствие международным стандартам и получила сертификат GMP.

+7 (913) 924-86-97 с 04.00 до 13.00 (мск)

**128**

## **КОНЦЕНТРАТ БЕЛКОВО-МОЛОЧНЫЙ «НОРМОЛИТ-PRO»**

Источник высокоусвояемого белка, минералов и антиоксидантов. **Состав** продукта: концентрат сывороточного белка, морковь сушеная порошок, чеснок сушеный порошок, цеолит. **Свойства:** НОРМОЛИТ-PRO оказывает противоиатеросклеротическое действие, способствует нормализации артериального давления, снижает уровень сахара в крови, укрепляет стенки сосудов, улучшает показатели липидного обмена, эффективен для профилактики ИБС и при реабилитации после инфаркта миокарда и инсульта. **Рекомендации по применению:** продукт полностью готов к употреблению, принимать по 1 пакету (10 г) 1 раз в день, во время еды, запивая 1/2 стакана воды. Можно применять в качестве добав-



ки к готовым обеденным блюдам; для приготовления коктейлей на основе молока, сока, кефира. **Противопоказания:** индивидуальная непереносимость отдельных компонентов продукта. **Форма выпуска:** 150 г (15 пакетов по 10 г).

### Серия «ЛИТОВИТ»

Серия на основе цеолита. Цеолит – натуральный энтеросорбент, обладает уникальными свойствами селективного ионного обмена.



## 112, 104 ЛИТОВИТ

Восполняют дефицит жизненно важных пищевых и биологически активных веществ в суточном рационе, нормализуют минеральный обмен и повышают адаптивные возможности организма. **Состав:** цеолит природный – 55 %, отруби пшеничные – 25 %, отруби ржаные – 20%. **Показания к применению:** для выведения продуктов метаболизма из организма; для нормализации минерального обмена; для выведения радиоактивных и токсических веществ (даже если они попали в организм давно); комплексной терапии нарушений массы тела. **Противопоказания:** язвенная болезнь желудка и двенадцатиперстной кишки в стадии обострения; индивидуальная непереносимость. Способ применения: порошок и гранулы – по 0,5 ч. л. (1,25 г) 2 раза в день, таблетки – 2 шт. утром и 3 шт. – вечером, запивая 0,5–1 стаканом воды, Прием Литовита разносить по времени с приемом лекарственных препаратов и других БАД на 1,5–2 часа. Длительность приема – 1 месяц. **Форма выпуска:** 100 г порошка, 140 г таблеток.



## 101 ЛИТОВИТ-Б

Дополнительный источник танинов, минеральных веществ (марганца, железа). **Состав:** цеолит природный – 40 %, корневиче и корень кровохлебки лекарственной – 30 %, отруби пшеничные – 15 %, отруби ржаные – 15 %. **Показания к применению:** помимо показаний к приему базового Литовита: • артериальная гипертензия; • вегетососудистая дистония; • повышенная ломкость капилляров (для профилактики сезонной ломкости капилляров желателен весенний курс); • пониженная свертываемость крови; • инфекционные заболевания; • хронические кровотечения (маточные, геморроидальные и др.); • фибромиомы и мастопатии (курсами, чередуя



с «Литовитом-Ч»), не менее 4 месяцев. • варикозная болезнь.

**Противопоказания:** индивидуальная непереносимость компонентов, язвенная болезнь желудка и 12-перстной кишки в стадии обострения. **Рекомендации:** по 1 таблетке (0,5 г) 2 раза в день во время еды – разжевать и запить 0,5–1 стаканом жидкости. Разносить с приемом лекарственных препаратов или других БАД на 1,5– 2 часа. Курс – 1 месяц. **Форма выпуска:** 140 г таблеток.

**103, 113, 126**

## ЛИТОВИТ-М

Энтеросорбент. Помощь при аллергии. **Состав:** цеолит. **Показания к применению:** • при аллергических заболеваниях (дерматит, бронхиальная астма и др.); • при псориазе (курс – 4–6 месяцев); • оказывает общеукрепляющее действие; используется как иммуномодулятор; • при заболеваниях полости рта (применяется в виде полосканий и ванночек); • для снятия отравлений; • при заболеваниях дыхательной системы: туберкулезе легких или воспалении легких; • в комплексных мероприятиях – для восстановления после переломов (осложненных и неосложненных). **Противопоказания:** язвенная болезнь желудка и двенадцатиперстной кишки в стадии обострения, индивидуальная непереносимость. **Рекомендации:** по 0,5 ч. л. порошка (1,25 г) 2 раза в день, запивать 0,5–1 стаканом воды. Прием Литовита-М разносить по времени с приемом лекарственных препаратов и других пищевых добавок на 1,5–2 часа. Длительность приема – 1 месяц. **Форма выпуска:** 50 или 150 г порошка; 100 г гранул.



## 102 ЛИТОВИТ-К

Дополнительный источник йода, железа, марганца. **Состав:** цеолит природный – 55 %, ламинария сахаристая – 45 %. **Показания к применению:** помимо показаний к приему базового Литовита: • сниженная функция щитовидной железы; • постинфарктный и постинсультный периоды (длительно, до 6–8 мес); • ишемическая болезнь сердца; **Противопоказания:** индивидуальная непереносимость компонентов, язвенная болезнь желудка и двенадцатиперстной кишки в стадии обострения; острый нефрит, диарея, одновременный прием йодистых препаратов, аутоиммунный тиреоидит. **Рекомендации:** по 1 таблетке один раз в день во время еды, разжевать и запить 0,5–1 стаканом жидкости. Курс – 1 месяц. **Форма выпуска:** 140 г таблеток.





## 115 ЛИТОВИТ-НАПИТОК РАСТВОРИМЫЙ «БРУСНИКА»

**Состав:** сахар, аскорбиновая и лимонная кислоты, экстракт брусничного листа, цеолит природный. **Показания к применению:** • эффективно использование при инфекционно-воспалительных процессах мочеполовой системы (для усиления эффекта целесообразно сочетать с приемом Литовита-У); • показано применение при мочекаменной болезни; • применяется при артериальной гипертензии (в сочетании с приемом Литовита-Б); • при состояниях, когда назначается специальный питьевой режим (ОРЗ, грипп и проч.). **Противопоказания:** индивидуальная непереносимость компонентов. **Рекомендации:** 3 ч. л. порошка (10 г) растворить в стакане теплой воды. В день принимать от 1 до 3 стаканов. Незаменим в приготовлении коктейлей, особенно в виде ледяных кубиков: придает напитку неповторимый колорит – по цвету, запаху и вкусу. **Форма выпуска:** 140 г порошка.



## 116 ЛИТОВИТ-НАПИТОК РАСТВОРИМЫЙ «ГОРЬКИЙ КОКТЕЙЛЬ»

**Состав:** сахар, аскорбиновая и лимонная кислоты, экстракт травы полыни сухой, цеолит природный. **Показания к применению:** • в комплексной реабилитации в связи с заболеваниями желудочно-кишечного тракта (гастрита с пониженной кислотностью, энтероколита, паразитарных заболеваний); • для повышения на 20–30% эффективности приема любых БАД (рекомендуется запивать БАД растворимым напитком «Горький коктейль»); • при синдроме хронической усталости. **Противопоказания, рекомендации:** см код 115 Литовит-напиток растворимый «Брусника». **Форма выпуска:** 140 г порошка.



## 105 ЛИТОВИТ-О

Энтеросорбент. Источник пищевых волокон. **Состав:** цеолит – 35 %, отруби овсяные – 45 %, отруби ржаные – 20 %. **Показания к применению:** помимо показаний к приему базового Литовита: • при заболеваниях кишечника (колит, энтероколит, запоры); • при болезнях печени (гепатит, цирроз, алкогольные поражения печени) и поджелудочной железы; • защитное действие при использовании гепатотоксичных препаратов; • в комплексной реабилитации при сахарном диабете; • при нарушении липидного обмена (атеросклерозе); • при паразитарных заболеваниях (как обязательный

элемент комплексной очистки организма); • при желчекаменной болезни. **Противопоказания:** язвенная болезнь желудка и двенадцатиперстной кишки в стадии обострения; индивидуальная непереносимость, беременность, кормление грудью.

**Рекомендации:** принимать по 3 таблетки утром, 3 таблетки – днем и 4 таблетки – вечером, запивая 0,5–1 стаканом воды. Прием Литовита-0 разносить по времени с приемом лекарственных препаратов и других пищевых добавок на 1,5–2 часа. Длительность приема – 1 месяц. **Форма выпуска:** 140 г таблеток.

## 106 ЛИТОВИТ-С

Источник эубиотиков. Улучшает функциональное состояние желудочно-кишечного тракта. **Состав:** цеолит природный – 53%, отруби пшеничные – 24,1 %, отруби ржаные – 19,3 %; концентрат бифидобактерий 1x10<sup>8</sup> КОЕ/г – 3,3 %, концентрат лактобактерий 1x10<sup>8</sup> КОЕ/г – 0,3 %. **Показания к применению:** помимо показаний к приему базового Литовита: • для профилактики и с целью восстановления при дисбактериозе кишечника; • для улучшения всасывания в ЖКТ, уменьшения газообразования, болевого синдрома; способствует восстановлению регулярности стула; • увеличивает эффективность и переносимость лекарственных препаратов, в том числе и противопаразитарных; • уменьшает побочное действие токсичных лекарственных препаратов. **Противопоказания:** индивидуальная непереносимость. **Рекомендации:** принимать по 2,5 г гранул (1 пакет) 2 раза в день, запивать 0,5–1 стаканом воды. Прием Литовита-С разносить по времени с приемом лекарственных препаратов и других пищевых добавок на 1,5–2 часа. Длительность приема – 1 месяц. **Форма выпуска:** 100 г гранул в пакетах по 2,5 г.



## 107 ЛИТОВИТ-У

Источник антрахинонов, минеральных веществ (марганца, железа). **Состав:** цеолит природный – 40 %, марена красильная – 60 %. **Показания к применению:** помимо показаний к приему базового Литовита: • воспалительные заболевания мочеполовой системы (у мужчин и женщин); • мочекаменная болезнь; • нарушения солевого обмена; обменные артропатии, подагра, мочекислый диатез; • аденома простаты, простатит. **Противопоказания:** индивидуальная непереносимость компонентов, язвенная болезнь желудка и двенадцатиперстной кишки



в стадии обострения, гломерулонефрит, выраженная почечная недостаточность. **Рекомендации:** взрослым – 1 таблетка 1 раз в день, запивая 0,5–1 стаканом воды. **Форма выпуска:** 140 г таблеток.



### 108 ЛИТОВИТ-Ф

Энтеросорбент, источник пищевых волокон. **Состав:** цеолит – 35 %, отруби пшеничные – 25 %, отруби ржаные – 20 %, фруктоза – 20%. **Показания к применению:** помимо показаний к приему базового Литовита: • для восстановления уровня железа и других минералов при железодефицитной анемии; • обоснован прием в детском возрасте (улучшается память, работоспособность, снижается утомляемость); • на этапах активной физической (работа в огороде, посадка и уборка картофеля, постройка дачи, ремонт в квартире) или умственной нагрузки (подготовка и сдача экзаменов, тестов и т. д.). **Рекомендации:** принимать по 2 таблетки (1,0 г) утром и 3 таблетки (1,5 г) вечером, запивая 0,5–1 стаканом воды. Длительность приема – 1 месяц. **Противопоказания:** язвенная болезнь желудка и двенадцатиперстной кишки в стадии обострения; индивидуальная непереносимость компонентов. **Форма выпуска:** 140 г таблеток.



### 109 ЛИТОВИТ-Ч

Источник полифенольных соединений, минеральных веществ (марганца, железа). **Состав:** чага (*Inonotus obliquus*), цеолит природный. **Показания к применению:** помимо показаний к приему базового Литовита: • хронические заболевания верхних отделов желудочно-кишечного тракта вне обострения (язвенная болезнь желудка и двенадцатиперстной кишки, гастрит, гастродуоденит); • доброкачественные новообразования (фибромиома, мастопатии); • в комплексной терапии и реабилитации онкологических заболеваний (в т. ч. лучевой, химиотерапии). **Противопоказания, рекомендации:** см. код 101 Литовит-Б. **Форма выпуска:** 140 г таблеток.



### 135 НАПИТОК БЕЗАЛКОГОЛЬНЫЙ «НОРМОНЕВР»

Оптимизирует функцию (работу) нервной системы при высокой умственной и психо-эмоциональной нагрузке (острый и хронический стресс), наличии синдрома хронической усталости, нарушениях сна, перепадах настроения. **Состав:** вода,

обогащенная минералом цеолит («жидкий цеолит»), ягель (цетрария исландская), сабельник, семя льна, экстракт листа брусники. Ягель – уникальный растительный метаболит (усниновая кислота). Сабельник – источник лития (Li – 2,0 мг/кг). Семя льна – сочетанный источник жирных кислот (омега 3, омега 6), алкалоидов и растительных стиролов. Брусника – антисептик. **Рекомендации по применению:** от 10 до 30 мл в сутки, запивать или разводить в 100 мл чистой воды. **Противопоказания к применению:** индивидуальная непереносимость. **Форма выпуска:** 250 мл.

117

### НАПИТОК БЕЗАЛКОГОЛЬНЫЙ ТМ «ЛИТОВИТ» «ЧАГАПЛЮС»

Природный адаптоген. **Состав:** вода, обогащенная минералом цеолит, чага (гриб березовый), черемуха (сушеные ягоды), почки березы сушеные, консервант бензоат натрия (E211). **Свойства:** оптимизирует защитные силы организма; защищает клетки от повреждения и воспаления; увеличивает сопротивляемость организма при острых и хронических заболеваниях, в том числе инфекционных; симптоматически применяется при экзо-эндотоксикозе, в том числе опухолевых процессах (СС «Здоровое питание – здоровье нации» 001.0С.013-21). **Рекомендации по применению:** 10 мл напитка 1 раз в день, вне зависимости от приема пищи. **Противопоказания:** индивидуальная непереносимость. **Форма выпуска:** 250 мл



123

### ОПТИСОРЕ

Является энтеро- и донорсорбентом. **Состав:** цеолит природный 50%, диатомит природный 50%. **Свойства:** природные цеолиты способны регулировать минеральный гомеостаз – организм может получать только те микро- и макроэлементы, в которых испытывает потребность, а отдавать лишь те, которые имеет в избытке и слабо удерживает. Диатомит содержит важный элемент кремний, необходимый для формирования основного вещества кости и хряща и принимающий непосредственное участие в процессе минерализации костной ткани. **Противопоказания:** индивидуальная непереносимость компонентов БАД, обострение язвенной болезни желудка, двенадцатиперстной кишки, острые и хронические заболевания почек. **Рекомендации:** взрослым принимать по 1 пакету (2,5 г) 2 раза в день, запивать 0,5–1 стаканом



воды. Разносить с приемом лекарственных препаратов на 1,5–2 ч. Продолжительность приема – 1 месяц. **Форма выпуска:** гранулы в пакетиках по 2,5 г (40 пакетиков).



## 122 ПУЛЬМО БАЛАНС

Улучшение защитных функций системы дыхания. **Состав:** цеолит природный, экстракт медуницы (пульмонарии) сухой, настой уснеи бородатой, порошок ягод брусники сухой, экстракт листьев малины сухой, экстракт корней солодки сухой, пектин цитрусовый, пищевые волокна, ароматизатор натуральный пищевой «Малина». Цеолит помогает организму вывести токсины, нормализуя водно-солевой, минеральный и кислотно-щелочной баланс. А также служит матрицей, объединяющей свойства растительных компонентов напитка. Пульмонария (медуница) лекарственная оказывает противовоспалительное, отхаркивающее и смягчающее действие при любой инфекции дыхательных путей, обладает обволакивающими, антисептическими свойствами, что помогает восстановлению слизистых оболочек после инфекций. Улучшает работу иммунной системы, способствует повышению адаптогенных функций организма. Уснея бородатая – сибирский лишайник. В ее состав входит природный антибиотик – усниновая кислота. Противовоспалительные и бактериостатические характеристики уснеи позволяют иммунитету успешно совладать с простудными болезнями. Малина – это природный поливитаминный комплекс, помогает понизить жар и повысить защитные силы организма, выводит токсины. Солодка способствует откашливанию, помогая очистить дыхательные пути от микробов, мокроты при длительном кашле. **Свойства:** участвует в биорегуляции: респираторной (дыхательной) функции, состояния бронхолегочной системы, в том числе синтеза и состава мокроты, иммунного ответа при инфекционных и воспалительных состояниях верхних дыхательных путей. Нормализует водно-солевой и кислотно-щелочной баланс, смягчает кашель, нормализует дыхание, улучшает терморегуляцию. **Показания к применению:** для снижения симптомов интоксикации, улучшения общего самочувствия, улучшения защитных функций организма, в том числе во время простуд и сезона ОРВИ, ОРЗ. Способ применения: 1 пакетик растворить в 200 мл горячей (около 80 °С) воды, тщательно перемешать, затем сразу выпить. Принимать 1–2 раза в день. Разносить с приемом лекарственных препаратов на 1,5–2 часа. **Противопоказания:** язвенная болезнь желудка и

двенадцатиперстной кишки в стадии обострения, индивидуальная непереносимость компонентов. **Форма выпуска:** 15 пакетов по 5 г.

**133**

### СМЕСЬ БЕЛКОВАЯ «НОВОПРОТЕИН» ТЫКВА

Удовлетворяет суточную потребность в лецитине. **Состав:** концентрат сывороточного белка, мальтодекстрин, порошок тыквы натуральный, крахмал, лецитин, цегепал. **Свойства:** регуляция пищеварения, ускорение обмена веществ; коррекция массы тела: снижение, поддержание, увеличение, в зависимости от схемы применения; повышение иммунитета и выносливости организма; обновление организма и его регенерация; улучшение работы головного мозга; укрепление нервной системы; нормализация уровня холестерина и сахара в крови. **Способ приготовления:** 1 порцию (30 г или 2 мерные ложки) сухого продукта размешать с 200 мл тёплой воды или низкожирных молока, кефира или сока. Употреблять готовый коктейль 1 раз в день вместе с приемом пищи для улучшения дневного рациона или самостоятельно, вместо приема пищи. **Противопоказания:** индивидуальная непереносимость. **Форма выпуска:** 500 г.

**134**

### СМЕСЬ БЕЛКОВАЯ «НОВОПРОТЕИН» ШОКОЛАД

Удовлетворяет суточную потребность в лецитине. **Состав:** концентрат сывороточного белка, мальтодекстрин, какао порошок, крахмал, лецитин, цегепал. **Свойства:** коррекция массы тела: снижение, поддержание, увеличение, в зависимости от схемы применения; повышение иммунитета и выносливости организма; обновление организма и его регенерация; улучшение работы головного мозга; укрепление нервной системы; нормализация уровня холестерина и сахара в крови; увеличение работоспособности; стимуляция умственной деятельности; улучшение памяти; помогает справиться с депрессией, стимулируя выработку «гормона радости» – эндорфина. **Способ приготовления:** 1 порцию (30 г или 2 мерные ложки) сухого продукта размешать с 200 мл тёплой воды или низкожирных молока, кефира или сока. Употреблять готовый коктейль 1 раз в день вместе с приемом пищи для улучшения дневного рациона или самостоятельно, вместо приема пищи. **Противопоказания:** индивидуальная непереносимость. **Форма выпуска:** 500 г.



## ХОЗЯЙСТВО И БЫТ

### 194 КОНЦЕНТРАТ МИНЕРАЛЬНЫЙ КОРМОВОЙ «ЦЕОЛИТ ПРИРОДНЫЙ»



**Состав:** природный цеолит. **Показания к применению:** для укрепления иммунной системы, нормализации обмена веществ, профилактики желудочно-кишечных заболеваний. Способствует появлению и сохранности здорового потомства, обеспечивает естественный блеск шерсти, здоровый рост, силу, восстановление защитных способностей организма. **Противопоказания:** не установлены. **Форма выпуска:** 1000 г. **Рекомендации:** см. в инструкции.



## СРЕДСТВА ПО УХОДУ ЗА КОЖЕЙ

### 142 ГЕЛЬ-СКРАБ «КИЯ» С ЭКСТРАКТОМ АЛОЭ



**Состав:** цеолит природный, мыло жидкое косметическое, экстракт алоэ. **Свойства:** • восстанавливает минеральный баланс кожи; • способствует восстановлению питательной, защитной функции кожи; • оказывает быстрый пилинговый эффект, качественно очищая кожу; • значительно улучшает местную микроциркуляцию. **Применение:** наносить на влажную кожу тела и втирать мягкими круговыми массирующими движениями. Смыть теплой водой. Применить для любых типов кожи. При нормальном типе кожи применяется 1 раз в неделю, сухом типе 1 раз в 2 недели, при жирной коже 2 раза в неделю. **Форма выпуска:** 200 г.



### 119 КРЕМ «OSTEO BALANCE»



Крем для области спины, поясницы и суставов благодаря натуральным активным компонентам в составе оказывает разогревающий эффект, усиливает кровообращение и обмен веществ в области нанесения, обладает противовоспалительным свойством, оказывает успокаивающее действие при болевом синдроме. **Состав:** вода цеолитовая, эмульсионный воск, масляный экстракт ромашки, камфора, ментол, цетилстеариловый спирт, карбамид, экстракт босвеллии пильчатой, моностеарат глицерина, эфирное масло грушанки, пэг 1500, экстракт красного перца, феноксиэтанол, метилпара-



бен, этилпарабен, пропилпарабен. Основными действующими компонентами крема являются камфора, ментол, экстракт красного перца, экстракт босвеллии пильчатой, эфирное масло грушанки. Камфора и ментол оказывают расслабляющее и стимулирующее действие, создавая ощущение тепла и комфорта, тем самым снимают напряжение в мышцах. Экстракт босвеллии способствует снижению воспаления в суставах, уменьшению отечности в мышцах и суставах, улучшению кровоснабжению суставов. Основной химический компонент эфирного масла грушанки (98%) – метилсалицилат – природный аспирин, этим объясняется мощный болеутоляющий, успокаивающий, анальгезирующий, противовоспалительный и спазмолитический эффект данного масла. Эфирное масло грушанки незаменимо при мышечной и суставной боли, прекрасно обезболивает и снимает спазм и отек мышц. Капсаицин красного перца раздражает рецепторы кожи и способствует развитию рефлекторных реакций. При местном нанесении происходит усиление локальной циркуляции крови в подкожной ткани, вызывая гиперемию и гипертермию. Капсаицин способствует снижению тактильной чувствительности нервных окончаний. Этот компонент потенцирует действие босвеллии и грушанки, усиливая анальгезирующий и согревающий эффекты. **Показания:** артралгии, миалгии, болевой синдром при заболеваниях околосуставных тканей, радикулит, повреждения связочного аппарата, снятие отека и боли после травм и ушибов, для разогрева мышц до и после занятий спортом. **Способ применения:** наносить небольшое количество крема на чистую кожу проблемных зон круговыми массирующими движениями в течение 3–5 минут до полного впитывания 2–3 раза в день. Для разогрева мышц у спортсменов небольшое количество крема тщательно втирают в кожу в области наиболее нагружаемых мышц. **Противопоказания:** индивидуальная непереносимость компонентов, нарушение целостности кожных покровов, избегать попадания на слизистые оболочки. **Форма выпуска:** 80 г.

## 185 КРЕМ-МАСКА «SANA NERVI» ПО УХОДУ ЗА КОЖЕЙ ЛИЦА И ТЕЛА



**Состав:** вода обогащенная минералом цеолит (жидкий цеолит), настой травы прострел, масляный экстракт ромашки, апиол (камфора) петрушки, эмульсионный воск, карбамид, цетиариловый спирт, полиэтиленгликоль, консервант Microcare



РМЗ, эфирное масло мандарина. **Свойства:** улучшает микроциркуляцию кожного покрова (крово- и лимфообращение), оказывает положительное влияние на нервно-мышечные импульсы, стимулирует обменные процессы, стабилизирует уровень увлажнения кожи, восстанавливает гидратацию дермы и препятствует трансэпидермальным потерям воды, повышает эластичность и упругость кожи, разглаживает морщины и предупреждает их появление; способствует снятию раздражения, устраняет шелушение и смягчает кожу, может быть использована как ранозаживляющее и противовоспалительное средство; замедляет процессы старения, оказывает омолаживающее действие; предназначена для любого типа кожи. Оказывает приятное расслабляющее и успокаивающее воздействие на нервную систему; успокаивает кожные покровы, снимает мышечный спазм, перенапряжение связочного аппарата. **Способ применения: в качестве маски** (кожа лица, шеи, области декольте): нанести толстым слоем на предварительно очищенную кожу, оставить на 15 минут, затем снять влажной макияжной губкой, остатки смыть теплой водой. Применять не менее 3-х раз в неделю. На **суставы, шейный и поясничный отдел позвоночника, руки, ноги:** нанести толстым слоем на предварительно очищенную кожу, как аппликацию, оставить на 30 минут, затем убрать излишки салфеткой. Применять по мере необходимости. **Применение в качестве крема для лица и тела:** нанести тонким слоем на предварительно очищенную кожу, оставить до полного впитывания. Применять не менее 3-х раз в неделю. Обладает аккумуляющим и пролонгирующим действием, поэтому рекомендуется применять длительно, курсами. **Форма выпуска:** 130 г.



## 182 КРЕМ-МАСКА «КНЯЖНА»

**Состав:** вода, обогащенная минералом цеолит, каолин, масло соевое, масляный экстракт ромашки, эмульсионный воск, карбамид, цетилстеариловый спирт, полиэтиленгликоль, масло зародышей пшеницы, консервант RevaPro MEP. **Свойства:**

- восстанавливает собственные физиологические механизмы, ответственные за оптимальное питание кожи;
- смягчает, повышает эластичность, упругость кожи;
- устраняет шелушение и микротрещины;
- удаляет излишки жира и очищает поры;
- обладает легким антибактериальным действием;
- проявляет отбеливающий эффект.

**Рекомендации:** для любого типа зрелой кожи. Наносится толстым слоем на 15 минут. Снимается влажной макияжной губкой, остат-

ки смываются теплой водой. Применять 1–2 раза в неделю.

**Противопоказания:** индивидуальная непереносимость компонентов. **Форма выпуска:** 130 г.

## 188 КРЕМ-МАСКА КОСМЕТИЧЕСКАЯ ДЛЯ ЛИЦА И ТЕЛА «ЧАГАПЛЮС»

Повышает упругость, снимает отечность, укрепляет иммунитет кожи, защищает от негативного воздействия окружающей среды, благодаря высокому содержанию антиоксидантных компонентов. **Состав:** вода, подготовленная с использованием цеолита; экстракт чаги, масло конопляное, соевое, масло зародышей пшеницы, эмульсионный воск, цетилстеариловый спирт, карбамид, полиэтиленгликоль ПЭГ-1500, гиалуронат натрия, консервант RevaPro Mer, эфирное масло герани. Результат от применения – мягкая, бархатистая, эластичная, упругая, увлажненная кожа. Предназначена для любого типа кожи. **Свойства:** грибные полисахариды обладают высокой антиоксидантной активностью, иммунная система выходит из состояния шока и начинает активно работать. Бета-глюканы улучшают микроциркуляцию, помогают проникновению активных компонентов крем-маски в глубокие слои кожи, оказывают восстановительное воздействие на кожный покров. Бетулин отвечает за защиту кожи от различных факторов: перепадов температуры, ультрафиолетовых лучей, сухого кондиционированного воздуха. Масляные компоненты позволяют создать эмульсию для оптимального контакта с липидами кожи, например, в масле конопли до 90% ненасыщенных жирных кислот, рекордно-высокое количество олеиновой и стеариновой кислоты, а также весь набор 3-6-9 Омега. В масле зародышей пшеницы огромное количество природного витамина Е, что также предупреждает старение, питает, регенерирует и восстанавливает кожу. Гиалуроновая кислота обеспечивает омолаживающее и антивозрастное действие, подтягивает и увлажняет кожу, уменьшает выраженность морщин, заломов. Эфирное масло герани – одно из самых эффективных в борьбе со старением кожи, обладающее тонким приятным ароматом. **Способ применения:** в виде крема: ежедневное применение средства в качестве дневного и ночного крема; в виде маски: 1–2 раза в неделю нанести маску на предварительно очищенную кожу лица (избегая области вокруг глаз) или тела, слоем не более 3 мм, оставить на 15 минут, затем средство смыть теплой водой при помощи влажной макияжной губки. Для более выраженного эффекта рекомендуем



раз в неделю с целью профилактики или курсом не менее 10 дней (снятие отёков, воспалений) использовать обогащенную версию продукта; в комплект входит пакетик с подготовленным порошком чаги (пакет рассчитан на полный объём маски). Отложить требуемое на одно применение количество готовой маски, всыпать необходимое количество сухой фракции чаги, перемешать до однородности, через 5 минут нанести на участки тела (места отеков, воспалений) толстым слоем и оставить на 15–20 минут (можно накрыть целлофановым пакетиком), затем смыть теплой водой. **Противопоказания:** индивидуальная непереносимость компонентов. **Форма выпуска:** 110 г



### 147 МАСКА ПРОТИВ ВЫПАДЕНИЯ ВОЛОС «МЕДОВЫЙ ПУДИНГ»

**Состав:** вода, обогащенная минералом цеолит, цетилстеариловый спирт, кондиционирующий агент AMIDET APA-22, каолин, силикон, мед натуральный, водно гликолевая смесь растительных экстрактов (гель Алоэ-Вера, экстракты: листа березы, ромашки, золотого проса, хвоща, шалфея, крапивы, зеленого чая, лопуха, хны, хмеля, провитамин В5, ниацин, биотин), глицерин, молочная кислота, отдушка «Мед и молоко», масляный экстракт хмеля, масляный экстракт крапивы, консервант RevaPro MEP. **Свойства:** эта восхитительная маска основана на классическом сочетании натуральных экстрактов растений, меда, комплекса витаминов и минералов. Она не просто ухаживает за волосами, облегчает расчесывание, но и помогает бороться с их выпадением. Благодаря натуральным ингредиентам маска восстанавливает и укрепляет волосы, благотворно влияет на состояние кожи головы. При постоянном использовании маска предотвращает сечение и ломкость волос. **Способ применения:** небольшое количество маски нанести по всей длине на вымытые волосы и кожу головы на 5–10 мин. Смыть большим количеством воды. Использовать 2–3 раза в неделю. **Форма выпуска:** 200 г.



### 118 МАСКА КОСМЕТИЧЕСКАЯ «МИНЕРАЛЬНАЯ БИО»

Тройной эффект: лифтинг + выравнивание + постакне. **Состав:** вода цеолитовая внутриканальная, бентонит природный, масло рыжиковое северных широт, масло ростков пшеницы, аскорбиновая кислота, аллантоин, натуральный токоферол, полиакриламид и С13-14 изопарафин и лау-

рет-7, мумиё алтайское, феноксиэтанол (и) этилгексилглицерин. Спа-маска для кожи комплексного действия на основе природного «трио»: хакасского бентонита, алтайского мумиё и сибирских масел. **Свойства:** питает кожу минеральными веществами, нормализует баланс и активизирует обменные процессы в коже; стимулирует синтез собственного коллагена, восстанавливает эластичность кожи, обеспечивает мгновенный лифтинг-эффект, выравнивает рельеф кожи; деликатно очищает кожу от ороговевших клеток, загрязнений и токсинов, сокращает поры, регулирует секрецию сальных желез; улучшает цвет лица, способствует осветлению пигментных пятен, рассасывает поствоспалительные элементы (постакне) и регенерирует кожу; оказывает смягчающее, успокаивающее и противовоспалительное действие. Маска соответствует требованиям биологической безопасности, что подтверждено выданным сертификатом соответствия системы добровольной сертификации «100% БИО продукт», знак которой внесен на этикетку. **Противопоказания:** индивидуальная непереносимость компонентов. **Способ применения:** 1–2 раза в неделю нанести маску на 15–20 минут на предварительно очищенную кожу лица, шеи, рук (или всего тела) слоем 3–5 мм, оставляя свободными участки вокруг глаз. Смыть маску большим количеством теплой воды, предварительно смочив высохшие участки влажным спонжем или губкой, проходя по массажным линиям. После вскрытия упаковки хранить в холодильнике. **Форма выпуска:** 200 г.

195

## ОБЕРТЫВАНИЕ БАНДАЖНОЕ «ТОНИЗИРУЮЩЕ ПРОТИВООТЕЧНОЕ», 3 МЕТРА

Применяется при отеках, тяжести в ногах, повышенной сухости кожи, варикозном расширении вен. **Состав средства:** вода цеолитовая внутриканальная, глицерин, ПЭГ-40 гидрогенизированное касторовое масло, экстракт конского каштана, соль морская, ментол, эфирное масло мяты, троксерутин, карбомер, консервант Reva Pro MEP. Обертывание бандажное содержит натуральные растительные компоненты и эфирные масла, восстанавливает микроциркуляцию, оказывает венотонизирующее, противоотечное, антиоксидантное действие, стимулирует венозный и лимфатический дренаж. Применение способствует улучшению лимфо-и кровообращения за счёт повышения тонуса и эластичности со-



судов, уменьшения ломкости и проницаемости капилляров. Применяется в качестве профилактического средства, в комплексной терапии и во время реабилитации при сосудистых патологиях, при ощущении тяжести и отечности, дряблости и вялости кожи тела. Создает быстрый эффект свежести и прохлады, расслабляет и снимает усталость. Ускоряет рассасывание гематом под кожей, уменьшает боль и отеки при ушибах и травмах. Избавляет от неприятных покалываний в ногах после рабочего дня, занятий спортом, длительной ходьбы на высоких каблуках. Применение будет полезно людям, длительно работающим в положении стоя или сидя, ведущим малоподвижный образ жизни, имеющим лишний вес. **Способ применения:** вскрыть пакет, достать бинт, не отжимая наложить его на обрабатываемую зону тела (голеностопы, голени, колени, бедра и др.) с небольшим нахлестом на 20 минут. Через 20 минут снять бинт, легкими поглаживающими движениями снизу вверх распределить остатки косметического средства по коже. Использовать 2–3 раза в неделю. Бандаж можно разрезать на несколько частей, использовать по необходимости и/или по желанию. **Противопоказания:** индивидуальная непереносимость компонентов, нарушение целостности кожных покровов. Избегать попадания на слизистые оболочки. **Форма выпуска:** 3-метровый бинт из эластичного нетканого полиэфирного материала спанлейс, который пропитан специально разработанным косметическим составом с заданными свойствами и рассчитан на 1 процедуру. Вес – 65 г.

## 159 ПУДРА-СОРБЕНТ «КИЯ»



**Состав:** термоактивированный гидроксид алюминия. **Свойства:** • обладает выраженным защитным, антибактериальным, местным стабилизирующим, противовоспалительным и регенерирующим действием; • способствует санации раневой поверхности; • имеет подсушивающие свойства; • проявляет дезодорирующий и маскирующий эффекты. **Рекомендации:** для профилактики угревой сыпи, пролежней, опрелостей, воспалительных проявлений и других дефектов на коже. **Противопоказания:** индивидуальная непереносимость. **Форма выпуска:** 20 г.

### 183 СКРАБ «НЕЖНЫЙ»

**Состав:** вода, обогащенная минералом цеолит, цеолит природный, масляный экстракт ромашки, эмульсионный воск, ПАВ бетаин, карбамид, цетилстеариловый спирт, полиэтиленгликоль, масло облепиховое, консервант RevaPro MEP. **Свойства:** • способствует восстановлению минерального гомеостаза кожи лица; • способствует восстановлению питания и защиты кожи лица; • улучшает процессы микроциркуляции в тканях кожи лица; • проявляет пилинговый эффект, очищает кожу. **Рекомендации:** для любых типов кожи. Наносить на влажную кожу лица и шеи, избегая участков вокруг глаз. Массировать 1–2 минуты. Смыть теплой водой. Скраб применять 1 раз в неделю. **Противопоказания:** индивидуальная непереносимость компонентов скраба; свежие повреждения кожных покровов. **Форма выпуска:** 130 г.



### 187 СРЕДСТВО КОСМЕТИЧЕСКОЕ ДЛЯ ГЛАЗ «КИЯ» PRO

Для увлажнения кожи и слизистой оболочки век и восстановления слезной пленки. **Состав:** вода цеолитовая внутриканальная, гиалуроновая кислота. **Свойства:** защищает от негативных факторов окружающей среды; регулирует водно-солевой обмен кожи и слизистой оболочки век (увлажнение, снабжение клеток кислородом); снимает дискомфорт при длительной нагрузке на глаза. **Рекомендации по применению:** наносить на подвижное веко близко к ресницам или на внутреннюю сторону века по 1 капле 2–5 раз в день. Можно использовать другие способы: наложение ватных дисков, смоченных Косметическим средством для глаз серии «Кия» на веки по мере необходимости; увлажнение непосредственно глазных линз. Важно не только ежедневно пользоваться Косметическим средством для глаз серии «Кия», но и смывать макияж вокруг глаз специальным составом для снятия макияжа с глаз (не использовать мыло или гель для умывания). **Противопоказания:** индивидуальная непереносимость компонентов продукта. **Форма выпуска:** 10 мл.





nutriCare®

«Nutricare International»

## Президент компании – Яков Лейбович Михельсон

США

Компания Nutricare основана в 1996 году и является одним из первых партнеров в истории Компании АРГО. Широкая продуктовая линейка витаминов и БАД многие годы удовлетворяет ожиданиям и потребностям потребителей по всей России и за ее пределами. Продукты изготовлены из 100% натурального растительного сырья и природных веществ. Производство компании Nutricare построено на современных стандартах качества, безопасности, менеджмента и соответствует самым строгим требованиям контролирующих организаций. Производство имеет сертификацию NSF (American National Public Health and Safety Agency), аттестацию GMP (Good Manufacturing Practice) и находится под регулярным мониторингом FDA (Food and Drug Administration).

8 (800) 505-17-07

### 460 5-ГИДРОКСИТРИПТОФАН 100 МГ



Обладает антидепрессантным действием. **Состав:** экстракт семян гриффонии простолистной – 100,0 мг (95% 5-гидрокси-триптофана), корень валерианы – 50,0 мг. Вспомогательные компоненты: мука длиннозерного белого риса, добавки, препятствующие слеживанию и комкованию: стеарат магния – магниевая соль жирных кислот (E470b), диоксид кремния аморфный (E551), желатиновая капсула. **Свойства:** обладает антидепрессантным действием; снимает нервное перенапряжение, устраняет чувство тревоги; обеспечивает глубокий сон; снижает аппетит. **Показания к применению:** депрессии, нервное перенапряжение, агрессивность, бессонница, мигрень, избыточная масса тела, булимия, углеводная зависимость. **Рекомендации по применению:** взрослым по

1 капсуле 1 раз в день во время еды, запивая водой. Продолжительность – не более 4–6 недель с перерывом в 2 недели.

**Противопоказания:** индивидуальная непереносимость компонентов, беременность, кормление грудью. **Форма выпуска:** 60 капсул.

## 442 L-АРГИНИН TSN

Широкий спектр действия. **Состав:** L-аргинина HCL 500 мг; вспомогательные компоненты: желатин, вода **Свойства:**

- стимулятор продукции гормона роста. Недостаток аргинина в питании приводит к замедлению роста детей, замедляется половое созревание;
- регулирует тонус сосудов артериального русла, диастолическое давление;
- повышает скорость восстановления поврежденных тканей;
- аргинин способен увеличивать мышечную и уменьшать жировую массу тела;
- активизирует иммунитет;
- L-аргинин эффективен для интенсификации сперматогенеза, что используется при некоторых видах бесплодия у мужчин.

**Показания к применению:** для профилактики и в комплексной терапии:

- заболеваний сердечно-сосудистой системы (атеросклероза, гипертонической болезни, нарушений реологических свойств крови);
- цирроза печени и жирового перерождения печени;
- болезней почек (цистит, пиелонефрит, почечная недостаточность);
- диабета;
- артритов, артрозов;
- бесплодия у мужчин и женщин;
- новообразований (фиброаденома, миома, аденома предстательной железы, кисты в различных органах).

**Рекомендации:** взрослым по 2 капсулы 2 раза в день во время приема пищи. Продолжительность приема 3–4 недели. **Противопоказания:** индивидуальная непереносимость компонентов продукта; беременность; кормление грудью. **Форма выпуска:** 60 капсул.



## 461 L-ЛИЗИН 500 МГ

Широкий спектр действия. **Состав:** L-лизина гидрохлорид, вспомогательные вещества. **Свойства:**

- предотвращает рецидивы герпеса;
- предотвращает развитие остеопороза, атеросклероза;
- увеличивает мышечную силу и выносливость;
- способствует увеличению объема мышц;
- улучшает краткосрочную память;
- улучшает эрекцию, повышает женское либидо;
- улучшает структуру волос.

Применяется в комплексной терапии:

- остеопороза (профилактика и лечение);
- герпеса;
- катаракты;
- инфекционных заболеваний, гепатита;
- анемии, ретикулоцитоза;
- иммунодефицитных состояний;



- синдрома хронической усталости;
- климактерического синдрома;
- замедления роста;
- стрессов различного генеза.

**Рекомендации по применению:** взрослым по 2 таблетки 1 раз в день. Продолжительность не более 4–6 недель.  
**Противопоказания:** индивидуальная непереносимость компонентов, беременность, кормление грудью.  
**Форма выпуска:** 60 таблеток.



#### 401 АКУЛИЙ ХРЯЦ

Поддержка иммунной системы, дополнительный источник глюкозамина. **Свойства:** акулий хряц улучшает структуру и метаболизм в тканях суставов, связок, хрящевой ткани, кровеносных сосудов. Обладает противовоспалительными свойствами, укрепляет иммунную систему организма, оказывает общеукрепляющее действие. Применяется в качестве вспомогательного средства в комплексной терапии ревматоидного артрита, остеоартроза, остеохондроза. **Состав:** порошок акульего хряща 740 мг, вспомогательные компоненты. **Рекомендации:** взрослым принимать по 3 капсулы 3 раза в день во время еды. Продолжительность приема – 1 месяц. Перед применением рекомендуется проконсультироваться с врачом. **Противопоказания:** индивидуальная непереносимость компонентов, беременность, кормление грудью. **Форма выпуска:** 60 капсул.



#### 403 АЦИДОФИЛУС ЭКСТРА

Дополнительный источник пробиотических микроорганизмов. **Состав 1 капсулы:** порошок корнеплодов моркови, пробиотические микроорганизмы (*Lactobacillus acidophilus*, *Lactobacillus casei*, *Lactobacillus bulgaricus*, *Bifidobacterium bifidum*). Вспомогательные компоненты: желатин, титана диоксид (краситель). Суточная доза содержит живых культур: *Lactobacillus acidophilus*, *Lactobacillus casei*, *Lactobacillus bulgaricus*, *Bifidobacterium bifidum* – 1x10<sup>9</sup> КОЕ/г, что не превышает верхний допустимый уровень потребления. Энергетическая и пищевая ценность: 2,46 ккал / 10,30 кДж; белки – 0,13 г; жиры – 0,02 г; углеводы – 0,45 г. **Свойства:** содержит набор высокоэффективных штаммов бифидо- и лактобактерий, которые препятствуют развитию в кишечнике болезнетворных бактерий, участвуют в обмене веществ, вырабатывают ряд витаминов, способствуют нормализации иммунитета. Нор-

мализует кишечную микрофлору, поддерживает естественную защиту организма от вредных бактерий и вирусов, препятствует развитию нарушений микробиоценоза кишечника (дисбактериоза) при лечении антибиотиками, сульфаниламидными препаратами и пр. **Способ применения:** взрослым по 1 капсуле 2 раза в день во время еды. Продолжительность приёма – 1 месяц. **Противопоказания:** индивидуальная непереносимость компонентов. **Форма выпуска:** 60 капсул.

## 406 ВАГ

Профилактика симптомов климакса и предменструального синдрома. **Состав:** L-тирозин, порошок корня Донг Куэй, ягоды Аварамова дерева, лакрица, имбирь лекарственный (корень), малина обыкновенная (листья), витамин В6. Вспомогательные компоненты: мука длиннозерного белого риса, магния стеарат, желатин, вода. **Свойства:** сбалансированная комбинация витаминов и экстрактов лекарственных растений, помогающая организму женщины успешно справиться с неприятными симптомами возрастной перестройки без применения гормональных препаратов; показан и девушкам в период становления месячных. **Рекомендации:** взрослым по 1 капсуле 1 раз в день во время еды. Продолжительность приема 1 месяц. **Противопоказания:** индивидуальная непереносимость компонентов продукта, беременность, кормление грудью. **Форма выпуска:** 60 капсул.



## 408 ГИНКГО БИЛОБА ПЛАС

Улучшение мозгового кровообращения, источник флавоноидов, глицирризиновой кислоты. **Показания к применению:** улучшает мозговое, коронарное и периферическое кровообращение, повышает прочность и эластичность стенок кровеносных сосудов, благотворно влияет на функционирование головного мозга, обладает антиоксидантными свойствами, защищая организм от негативного воздействия свободных радикалов. Препятствует преждевременному старению. **Состав:** экстракт листьев гинкго билобы 20 мг, экстракт плодов шиповника майского 150 мг, листья малины обыкновенной 300 мг, корень солодки гладкой 420 мг; вспомогательные компоненты. **Рекомендации:** взрослым принимать по 1 таблетке в день во время еды. **Противопоказания:** индивидуальная непереносимость компонентов БАД, беременность, кормление грудью. **Форма выпуска:** 60 таблеток.





## 409 ГЛЮКОЗАМИН-ПЛАС

Источник глюкозамина, хондроитинсульфата, куркумина.

**Показания к применению:** улучшает структуру хрящевой ткани, нормализует содержание внутрисуставной жидкости и препятствует повреждению суставных поверхностей, что приводит к уменьшению болевого синдрома, восстановлению нормальной структуры тканей и расширению объема движений. Ускоряет восстановление опорно-двигательного аппарата после травм. **Состав:** глюкозамина сульфат 250 мг, хондроитинсульфат 75 мг, экстракт корней куркумы длиной 50 мг; вспомогательные компоненты.

**Рекомендации:** взрослым по 1 таблетке в день во время еды. **Противопоказания:** индивидуальная непереносимость компонентов БАД, беременность, кормление грудью, прием антикоагулянтов. **Форма выпуска:** 60 таблеток.



## 443 ГОРТЕНЗИЯ TSN

Улучшает состояние мочевыделительной системы. **Состав:** Гортензия древовидная, корень; вспомогательные компоненты: желатин, вода. **Свойства:** • нормализует водно-солевой обмен; • препятствует образованию камней в почках; • способствует разрушению камней в почках и желчном пузыре; • обладает мочегонным, уросептическим эффектом; • оказывает противовоспалительное, противоаллергическое действие; • смягчает симптоматику предменструального синдрома; • участвует в нормализации трофических процессов в хрящевой и соединительной ткани. **Показания к применению:** для профилактики и в комплексной терапии: хронических воспалительных заболеваний органов мочевого выделения (хронического пиелонефрита, пиелита, цистита); простатита; желче- и мочекаменной болезни (в т. ч. после сеансов литотрипсии); дегенеративных заболеваний суставов, остеохондроза, артрита; солевого диатеза; хронических воспалительных заболеваний женской половой сферы. **Рекомендации:** взрослым по 1 капсуле 5 раз в день во время еды. Продолжительность приема 4 недели.

## 410 ГОТУ КОЛА

Повышение энергетики организма, источник флавоноидов.

**Показания к применению:** способствует активному долголетию. Оказывая антисклеротическое действие, препятствует преждевременному старению, повышает способность к обучению, увеличивает остроту мышления, усиливает процессы запоминания, улучшает процессы пищеварения, ускоряет заживление язв желудка и двенадцатиперстной кишки, обладает седативным эффектом, снижает утомляемость.

**Состав:** экстракт листьев готу колы 25 мг; вспомогательные компоненты. **Рекомендации:** взрослым по 1 капсуле в день во время еды. **Противопоказания:** индивидуальная непереносимость компонентов. **Форма выпуска:** 60 капсул.



## 411 ДОНГ КУЭЙ

Баланс женской половой сферы, источник глицирризиновой кислоты. **Показания к применению:** Донг Куэй стимулирует выработку женских половых гормонов, благотворно влияет на функционирование яичников, поддерживает хорошее самочувствие в течение всего менструального цикла, уменьшает клинические проявления патологического климакса, обладает иммуностимулирующим, бактерицидным, спазмолитическим, седативным эффектами. **Состав:** экстракт корней дудника китайского 30 мг, листья малины обыкновенной 320 мг, корень солодки гладкой 440 мг; вспомогательные компоненты. **Рекомендации:** взрослым по 1 таблетке в день во время еды. **Противопоказания:** индивидуальная непереносимость компонентов БАД, беременность, кормление грудью. **Форма выпуска:** 60 таблеток.



## 404 ЖЕНСКАЯ ФОРМУЛА ЗДОРОВЬЯ

Дополнительный источник витаминов (Е, D3, К, бета-каротина, С, В1, В2, В6, В12, пантотеновой кислоты, ниацина, биотина, фолиевой кислоты) и минеральных веществ (кальция, магния, железа, цинка, марганца, меди, хрома, селена). **Состав 1 таблетки:** кальция карбонат (37 % кальция) – 1250,0 мг, магния оксид (60 % магния) – 83,3 мг, витамин С (аскорбиновая кислота, 95 %) – 66,3 мг, железа фумарат (31,25 % железа) – 57,6 мг, цинка цитрат (32 % цинка) – 46,87 мг, витамин Е (альфа-токоферола сукцинат 1162 МЕ/г) – 26,07 мг, бета-каротин (7,5 %) – 22,0 мг, марганца глюконат (11 % марганца) – 18,18 мг, меди глюконат (13,5 % меди) – 14,81



мг, ниацинамид (ниацин) – 10,3 мг, пантотенат кальция (92 % пантотеновая кислота) – 6,5 мг, хрома никотинат (2,5 % хрома) – 4,8 мг, Витамин D3 (холекальциферол) 100 МЕ/мг – 4,8 мг, фолиевая кислота (10 %) – 4,8 мг, селенометионин (0,5 % селена) – 4,0 мг, биотин, 1% – 3,9 мг, витамин К, 1 % – 2,62 мг, витамин В6 (пиридоксина гидрохлорид, 78 %) – 2,6 мг, Витамин В2 (рибофлавин) – 3,08 мг, витамин В1 (тиамина мононитрат, 97 %) – 1,77 мг, витамин В12 (цианокобаламин, 1 %) – 0,78 мг. Вспомогательные компоненты: микрокристаллическая целлюлоза, стеариновая кислота, кроскармеллоза натрия, диоксид кремния, магния стеарат. Энергетическая и пищевая ценность: 0,77 ккал / белки – 0,01 г; жиры – 0,05 г; углеводы – 0,25 г. **Свойства:** в формуле собраны все необходимые элементы, позволяющие женскому организму, функционировать слажено и четко. Антиоксиданты особенно важны в качестве профилактики процесса старения. Железо и витамин В12 питают и укрепляют волосы. Биотин стимулирует образование новых здоровых клеток в волосяных луковицах, так как способствует их делению, помогает предотвратить сухость кожи. Регулярный его прием обеспечивает гладкость и упругость кожного покрова. Витамины группы В требуются женщинам в большом количестве – именно эти витамины разрушаются при стрессе и теряются в «критические дни», так что восполнять их необходимо регулярно. Так, нехватка витамина В6 может вызвать дерматит, а нехватка витамина В2 сделать кожу бледной и землистой. **Показания к применению:** применяется для профилактики нарушения обмена веществ в ходе возрастного гормонального дисбаланса у женщин, профилактики воспалительных процессов женской половой сферы. Поддерживает нормальный рост волос. **Способ применения:** взрослым по 1 таблетке в день во время еды. Продолжительность приёма: 1 месяц. При необходимости приём можно повторить. **Противопоказания:** индивидуальная непереносимость компонентов, беременность, кормление грудью. **Форма выпуска:** 60 таблеток.



## 413 КАЛЬ-ДИ-МАГ

Дополнительный источник кальция, магния. **Показания к применению:** улучшает структуру костной ткани, предупреждает развитие остеопороза, способствует нормализации функционирования нервной системы. **Состав:** кальций 300 мг, магний 120 мг, столбики с рыльцами кукурузы

обыкновенной 250 мг, трава одуванчика лекарственного 200 мг, корень имбиря лекарственного 150 мг; вспомогательные компоненты. **Рекомендации:** взрослым по 1 таблетке 2 раза в день во время еды. **Противопоказания:** индивидуальная непереносимость компонентов БАД, беременность, кормление грудью. **Форма выпуска:** 60 таблеток.

449

## КОМПЛЕКС ПИЩЕВАРИТЕЛЬНЫХ ФЕРМЕНТОВ

Это оптимальная комбинация активных ферментов, содействующих расщеплению пищи, усвоению из нее всех полезных веществ и своевременному удалению непереваренных остатков. **Состав:** фруктовые концентраты папайи и ананаса – 25 мг, папаин – 100,000 МЕ, бромелайн – 4 ЕРЖ, амилаза – 100 МЕ, протеазы – 100 МЕ, липаза – 8 МЕ. **Показания к применению:** профилактика нарушений процессов пищеварения и всасывания, внешнесекреторной недостаточности поджелудочной железы, дисбактериоза, метеоризма, диарейного синдрома. **Противопоказания:** индивидуальная непереносимость компонентов, беременность, кормление грудью. **Рекомендации по применению:** взрослым – по 1 таблетке в день во время приема пищи. Продолжительность приема – 1 месяц, при необходимости прием можно повторить. **Форма выпуска:** 60 таблеток.



465

## КОНЪЮГИРОВАННАЯ ЛИНОЛЕВАЯ КИСЛОТА

**Состав:** сафлоровое масло – 1000 мг, вспомогательные вещества – 350 мг (желатин, глицерин, вода). В 1 капсуле – 800 мг КЛК. **Свойства:** антиоксидантное, жиросжигающее, иммунокорректирующее, сахароснижающее, антиаллергическое. **Применение:** любые программы контроля веса; применение в спорте и фитнесе (усиление роста мышечной ткани; помогает преобразовать запасы жира в энергию; положительно влияет на обмен белков; способствует увеличению результативности физических занятий); профилактика и комплексная терапия ожирения, сахарного диабета 2 типа, вторичного иммунодефицита, пищевой аллергии. **Рекомендации по применению:** принимать по 1 капсуле 1 раз в день во время еды, при наличии лишнего веса можно увеличить дозу до 1 капсулы 3 раза в день. Длительность



применения 1–2 месяца 2–3 раза в год. **Противопоказания:** индивидуальная непереносимость, беременность, кормление грудью. **Форма выпуска:** 60 капсул.



#### 453 КОЭНЗИМ Q10 100 МГ

Коэнзим Q10 – мощный антиоксидант, эффективно нейтрализующих свободные радикалы. Является катализатором, причастным к выработке 95% всей клеточной энергии. **Состав:** коэнзим Q10 100 мг. **Показания к применению:** при сердечно-сосудистых заболеваниях (сердечной недостаточности, инфаркте миокарда, пороке сердца, артериальной гипертензии, атеросклерозе), при диабете, ожирении, мышечной дистрофии, при синдроме хронической усталости, при хронических заболеваниях органов дыхания, в том числе разных формах астмы, при проблемах с полостью рта (кровоточивости десен, пародонтозе, пародонтите, периодонтите, стоматите), для профилактики старения организма. **Противопоказания:** индивидуальная непереносимость компонентов, беременность, кормление грудью. **Рекомендации по применению:** взрослым по 1 капсуле в день во время приема пищи. Продолжительность курса приема – 3 недели. **Форма выпуска:** 60 капсул.



#### 427 КРАСНЫЙ КЛЕВЕР TSN

Широкий спектр действия. Применяется в комплексной терапии атеросклероза с целью понижения уровня холестерина в крови. Уменьшает кашель при простудных заболеваниях, улучшает отхождение мокроты, обладает дезинтоксикационными и противовоспалительными эффектами при инфекционных заболеваниях, способствует нормализации уровня эстрогенов при различных гормональных расстройствах у женщин (альгодисменорея, предменструальный синдром, климакс и пр.), оказывает общеукрепляющее действие. **Состав:** красный клевер (порошок надземных частей) – 350 мг. Вспомогательные компоненты: рисовая мука, желатин, титана диоксид. **Рекомендации:** взрослым по 1 капсуле 2 раза в день во время приема пищи. Продолжительность приема – 4 недели. **Противопоказания:** индивидуальная непереносимость компонентов продукта; беременность; кормление грудью. **Форма выпуска:** 60 капсул.

## 446 МОЛОЗИВО TSN

**Состав:** молозиво – 63,3 мг; вспомогательные компоненты.

**Свойства:** • поддерживает и эффективно восстанавливает иммунитет. • Обеспечивает противовирусную и антибактериальную защиту. • Подавляет воспалительные процессы в организме. • Регулирует деятельность пищеварительной системы. • Большое количество факторов роста, обнаруженных в молозиве, увеличивает возможность наращивания мышечной массы. • Укрепляет нервную систему. • Нормализует аппетит и помогает контролировать массу тела. **Показания к применению:** для профилактики и в комплексной терапии ряда заболеваний и состояний: • последствий отрицательного воздействия токсических веществ (тяжелые металлы, пестициды, инсектициды, фунгициды и т. д.); • воспалительных заболеваний верхних дыхательных путей и ЛОР-органов; • ОРВИ, гриппа; • длительно не заживающих ран, трофических язв, остеомиелита, микробной экземы; • инфекционных заболеваний; • патологии желудочно-кишечного тракта; • синдрома хронической усталости; • ослабленным, часто болеющим людям. **Рекомендации:** взрослым по 1 капсуле 3 раза в день во время еды. Продолжительность приема – 1 месяц. **Противопоказания:** индивидуальная непереносимость компонентов БАД, беременность, кормление грудью. **Форма выпуска:** 60 капсул.



## 455 МОЛОЧНЫЙ ЧЕРТОПОЛОХ

Молочный чертополох – это эффективное средство профилактики заболеваний печени и желудочно-кишечного тракта. Помогает при нарушениях кровообращения, проблемах с памятью, болезнях уха, горла, носа, кожных заболеваниях, эффективен при геморрое. **Состав:** экстракт плодов расторопши пятнистой (80% силимарина) – 100,0 мг. Вспомогательные вещества: дикальция фосфат, микрокристаллическая целлюлоза, кроскармеллоза натрия, стеариновая кислота, диоксид кремния, стеарат магния. **Показания к применению:** холецистит, холангит, желчекаменная болезнь, отложение солей, отеки, ожирение, а также при неблагоприятных экологических условиях, злоупотреблении алкоголем и для поддержки печени после антибиотикотерапии. **Противопоказания:** индивидуальная непереносимость компонентов БАД к пище, беременность, кормление грудью.



**Рекомендации по применению:** взрослым принимать по 1 таблетке в день во время еды. Продолжительность приема – 1 месяц, при необходимости прием повторить. **Форма выпуска:** 60 таблеток.



## 402 МУЛЬТИВИТ С ЛЮТЕИНОМ И ЛИКОПЕНОМ 50+

**Состав 1 таблетки:** карбонат кальция, хлорид калия, ди-кальций фосфат, оксид магния, DL-альфа-токоферил ацетат, аскорбиновая кислота, никотинамид, оксид цинка, D-кальция пантотенат, сульфат марганца, холекальциферол, аминокислотный халат ванадия, фолиевая кислота, хлорид хрома, пиридоксина хлорид, ретинола ацетат, В-каротин, витамин К, D-биотин, ликопин, селена натрия, экстракт цветков календулы (содержит 40% лютеина), рибофлавин, тиамин мононитрит, оксид меди, йодид калия, цианокобаламин. Вспомогательные компоненты: микрокристаллическая целлюлоза (E460i), кросскармеллоза (E468), стеариновая кислота (E570), кремния диоксид (E551), магния стерта (E470). Энергетическая и пищевая ценность: 0,48 ккал / 2,01 кДж; белки – 0,00 г; жиры – 0,05 г; углеводы – 0,01 г. **Свойства.** С возрастом внутренние системы организма начинают работать хуже, а запас жизненной энергии растрачивается. В этот период времени невозможно переоценить важность применения витаминов для поддержания здоровья сердца, суставов и зрения. Повышенное содержание кальция позволяет применять комплекс в комбинированной терапии остеопороза и остеоартроза. Мультивит содержит каротиноиды (лютеин и ликопин), которые защищают глаза от УФ-излучения, замедляют процессы возрастных изменений сетчатки. Магний способствует устойчивости структуры клетки в процессе роста, принимает участие в процессе регенерации клеток организма. Марганец не дает жиру откладываться в печени, поддерживает здоровье костей, способствует улучшению работы нервной системы. Витамины группы В традиционно используются при различных неврологических заболеваниях (дефицит витаминов В1, В6 и В12 приводит к развитию поражения периферических нервов). Также БАД «Мультивит с лютеином 50+» содержит витамины необходимые для поддержания здорового вида кожи, волос и ногтей. **Показания к применению:** профилактика сердечно-сосудистых заболеваний, снижение риска инфаркта или инсульта; профилактика онкологических

заболеваний; защита глаза от вредных солнечных лучей и профилактика возрастной дегенерации пятна (AMD). **Способ применения:** взрослым по 1 таблетке в день во время еды. Продолжительность приёма – 3 недели. **Противопоказания:** индивидуальная непереносимость компонентов, беременность, кормление грудью. **Форма выпуска:** 60 таблеток.

## 439 ОМЕГА ОЙЛ

Улучшает состояние клеточных мембран, регулирует липидный обмен, способствует поддержанию нормального функционирования сердечно-сосудистой системы (содействует активному снижению уровня холестерина в сыворотке крови и уменьшению его отложения в стенках сосудов), обладает противовоспалительными и антиаллергическими свойствами, улучшает мозговую деятельность, способствует более быстрому заживлению ран, рубцов, язв и других повреждений кожи и слизистых оболочек. **Состав:** рыбий жир концентрат – 1000 мг; витамин Е (d-альфа токоферол) – 0,45 мг. Вспомогательные компоненты: желатин, вода. **Рекомендации:** взрослым по 2 капсулы 3 раза в день во время приема пищи. Продолжительность приема – 1 месяц. **Противопоказания:** индивидуальная непереносимость компонентов продукта; беременность; кормление грудью. **Форма выпуска:** 60 капсул.



## 419 ОСТЕО КАЛЬ С ГЛЮКОЗАМИНОМ

Дополнительный источник кальция, глюкозамина. **Показания к применению:** способствует восстановлению структуры костной и хрящевой тканей, замедляет прогрессирование дегенеративных процессов в суставах, позвоночнике. Способствует восстановлению функций и исчезновению болевого синдрома. **Состав:** глюкозамин сульфат 250 мг, корень имбиря лекарственного 50 мг, трава хвоща полевого 50 мг, кальция цитрат 280 мг (130 мг кальция); вспомогательные компоненты. **Рекомендации:** взрослым по 1 капсуле 2 раза в день во время еды. **Противопоказания:** индивидуальная непереносимость компонентов БАД, беременность, кормление грудью, прием антикоагулянтов. **Форма выпуска:** 60 капсул.





## 420 ПАРА-УОЛНАТ-ПЛАС

Активное оздоровление органов пищеварения, источник танинов. **Показания к применению:** эффективное антипаразитарное, бактерицидное средство на основе лекарственных растений и пищеварительных ферментов. Улучшает выделительную функцию пищеварительного тракта, способствует избавлению от паразитов. **Состав:** скорлупа грецкого ореха 150 мг, экстракт скорлупы черного грецкого ореха 60 мг, дезодорированный чеснок 90 мг, семена тыквы 16 мг, кора дуба белого 20 мг; вспомогательные компоненты. **Рекомендации:** взрослым по 2 капсулы 3 раза в день во время еды. **Противопоказания:** индивидуальная непереносимость компонентов БАД. **Форма выпуска:** 60 капсул.



## 421 ПАУ Д'АРКО

**Состав:** порошок коры муравьиного дерева; порошок коры кошачьего когтя; вспомогательные компоненты: ячменная мука; магния стеарат, желатин, вода. **Свойства:** • повышает сопротивляемость организма к инфекционным заболеваниям, укрепляет иммунную систему; • проявляет противовоспалительный, анальгезирующий, антиоксидантический, противолихорадочный эффекты; • оказывает антибактериальное, противовирусное, антипаразитарное, противогрибковое действие; • обладает антиоксидантными свойствами; • улучшает пищеварение; • способствует нормализации уровня сахара в крови, снижению уровня холестерина. **Показания к применению:** применяется для профилактики и в комплексной терапии ряда заболеваний и состояний: • снижение защитных сил организма; • заболевания бактериальной, вирусной, паразитарной и грибковой природы; • аллергии; • ревматизм. **Рекомендации:** принимать взрослым по 2 капсулы 3 раза в день во время еды. Продолжительность приема 1 месяц. **Противопоказания:** индивидуальная непереносимость компонентов, беременность, кормление грудью. **Форма выпуска:** 60 капсул.



## 425 ПРОСТА-ВИТА

Биологически активная добавка к пище для мужчин. Способствует скорейшему устранению симптомов простатита, улучшает кровообращение и питание предстательной железы, уменьшает ее воспаление и отечность, облегчает и уstra-

няет болевые ощущения при мочеиспускании, стимулирует секреторную функцию предстательной железы, улучшает потенцию и повышает иммунитет. **Состав:** экстракт плодов пальмы ползучей, крапива двудомная (экстракт корня), экстракт коры сливы африканской, бурая водоросль (экстракт), тыква обыкновенная (семена), L-селенометионин, цинка глюконат. Вспомогательные компоненты: рисовая мука, магния стеарат, ликопин, желатин. Содержание активных веществ в суточной дозе % от РУСП: цинк – 7,5 мг / 50%, йод – 150 мкг / 100% **Свойства:** способствует скорейшему устранению симптомов простатита, улучшает кровообращение и питание предстательной железы, уменьшает ее воспаление и отечность, облегчает и устраняет болевые ощущения при мочеиспускании, стимулирует секреторную функцию предстательной железы, улучшает потенцию и повышает иммунитет. **Рекомендации:** взрослым по 1 капсуле 1 раз в день во время еды. Продолжительность приема 1 месяц. Лицам с заболеваниями щитовидной железы обязательна консультация врача-эндокринолога. **Противопоказания:** индивидуальная непереносимость компонентов продукта. Лицам с заболеваниями щитовидной железы обязательна консультация эндокринолога. **Форма выпуска:** 60 капсул.

## 426 ПЭШН ФЛАУЭР

Растительное седативное средство. Регулирует процессы сна и засыпания, уменьшает число ночных пробуждений, восстанавливает биоритмы при смене часовых поясов и повышает устойчивость к стрессу. **Состав:** экстракт травы пассифлоры инкарнатной 20 мг, листья малины обыкновенной 320 мг, корень солодки гладкой 440 мг, листья шиповника майского 60 мг; вспомогательные компоненты. **Рекомендации:** взрослым по 1 таблетке 2 раза в день во время еды. Продолжительность приема 3–4 недели. **Противопоказания:** индивидуальная непереносимость компонентов, беременность, кормление грудью; прием антикоагулянтов. **Форма выпуска:** 60 таблеток.

## 468 СПИРУЛИНА TSN

Источник витаминов и минералов. Способствует укреплению иммунитета. **Состав:** порошок спирулины – 750 мг; вспомогательные компоненты: желатин, вода, титана диоксид. Свойства: способствует укреплению иммунитета, нормализации



обмена веществ. Стимулирует синтез гемоглобина, снижает уровень холестерина. Способствует выведению токсинов и продуктов жизнедеятельности организма, восстановлению нарушенного функционирования кроветворных органов. Рекомендуется в комплексной терапии избыточной массы тела, обладает общеукрепляющим эффектом, снижает усталость, замедляет процессы старения. **Способ применения:** взрослым по 1 капсуле 3 раза в день во время приема пищи. Продолжительность приема – 1 месяц. **Противопоказания:** индивидуальная непереносимость компонентов продукта; беременность; кормление грудью. **Форма выпуска:** 60 капсул.



## 466 СУПЕР КОЛЛАГЕН

**Состав:** гидролизат рыбьего коллагена 500 мг, пролин 120 мг; вспомогательные вещества. **Действие:** омолаживающее, увлажняющее, укрепляющее, восстанавливающее соединительную ткань. Коллаген необходим для улучшения упругости и эластичности кожи, его регулярный прием приносит положительный косметический эффект: сглаживаются морщины, укрепляется овал лица, улучшается состояние ногтей и волос, основой которых тоже является коллаген. Гидролизированный коллаген активно стимулирует обновление клеток, поддерживает водный баланс сухой и увядающей кожи, разглаживает складки и уменьшает глубину морщин. Согласно последним исследованиям, гидролизат коллагена дает наилучшие результаты именно при приеме внутрь: увлажненность кожи увеличивается на 28 %, эластичность на 19 %, объём и глубина морщин снижаются соответственно на 23 % и 30 %. Коллаген необходим также для профилактики заболеваний опорно-двигательной системы, усиления выработки внутрисуставной жидкости и укрепления костной структуры. Коллаген способствует ускорению регенерации хрящевой и костной ткани при их повреждении, его применение показано спортсменам и всем, чья работа связана с тяжелыми физическими нагрузками. **Показания к применению:** профилактика старения кожи (преждевременное увядание, сухость и истончение кожи, морщины); заболевания опорно-двигательной системы (остеохондроз, остеопороз, артроз, артрит, травмы, высокие физические нагрузки); применение в спорте и фитнесе. **Рекомендации по применению:** взрослым – по 2 капсулы 3 раза в день во время еды. Продолжительность приёма 1 месяц. **Форма выпуска:** 60 капсул.

## 457 СУПЕР МЕГА МУЛЬТИ

Набор витаминов, минералов и 100 мг запатентованной смеси фруктов и овощей. Способен ежедневно обеспечивать организм человека всеми необходимыми витаминами и минералами. **Показания к применению:** для профилактики и лечения авитаминоза; при инфекционных заболеваниях (как средство, повышающее общую сопротивляемость организма), а так же для активизации процессов заживления и регенерации тканей (для лечения ран, язв, ожогов, обморожений). **Противопоказания:** индивидуальная непереносимость компонентов, беременность, кормление грудью. Перед применением рекомендуется проконсультироваться с врачом. **Рекомендации по применению:** взрослым – по 1 таблетке в день во время приема пищи. Продолжительность приема 2–3 недели. При необходимости прием можно повторить через 1–2 месяца. **Форма выпуска:** 60 таблеток.



## 464 ТАУРИН

Средство для поддержания полноценного обмена веществ, защиты клеток иммунной системы, оказания антистрессорного действия. **Состав:** L-таурин 500 мг; вспомогательные ингредиенты: мука длиннозерного белого риса, желатин бычий (оболочка капсулы), стеарат магния, диоксид кремния. L-таурин – эффективный контролер ионных потоков, хороший мембраностабилизатор, предупреждающий раннюю клеточную гибель, улучшающий обменные процессы. Является отличным кардиотропным средством, обеспечивает оптимальный энергетический баланс в организме. Часто его используют в медицине при изготовлении спортпитания, энергетиков. Таурин обеспечивает снижение глюкозы в крови, что имеет важное значение для больных с сахарным диабетом. Таурин стимулирует производство гормона роста. **Показания к применению:** • нервная система (стрессы и хронические заболевания ими вызванные; неврозы, перепады настроения, повышенная агрессивность, раздражительность; низкое либидо; потеря внимания, концентрации; повышенное внутричерепное давление, мышечные судороги). • Сердечно-сосудистая система (улучшение функционирования сердечной мышцы; борьба с аритмией; профилактика тромбоза). • Пищеварительная система (профилактика работы желчного пузыря, снижение аппетита). • Дыхательная система (защита легких от воздействия неблагоприятной среды, улучшение усвоения кислорода). • Эндокринная система (защита от ги-



пергликемии; при проблемах с лишним весом; укрепление иммунитета). • Зрительная система (проблемы с сетчаткой глаз; защита органов зрения при повышенном напряжении).

**Рекомендации:** взрослым принимать по 1 капсуле 1 раз в день во время еды, запивая водой. Продолжительность приема – не более 4–6 недель с перерывом в 2 недели. **Противопоказания:** индивидуальная непереносимость компонентов, беременность, кормление грудью, дети до 18 лет, повышенная нервная возбудимость, бессонница, артериальная гипертензия, заболевания щитовидной железы. **Форма выпуска:** капсулы 60 шт.

### 431 ТИРО-ВИТА



Предназначена для устранения дефицита и дисбаланса гормонов щитовидной железы, в качестве дополнительного источника витаминов С, Е, железа, йода, селена. **Состав:** витамин Е, бисглицинат железа, L-селенометионин, бурая водоросль, золотарник, порошок пророщенной пшеницы, концентрат гуараны, красные водоросли, побеги ячменя, калия хлорид, сульфат Са, аскорбат Са и вспомогательные элементы: рисовая мука, стеарат магния, желатин, вода. **Свойства:** • улучшает обмен веществ • восполняет дефицит йода в организме; • способствует нормализации секреторной функции щитовидной железы; • положительно воздействует на другие железы внутренней секреции (простату, лимфатические железы, надпочечники, гипофиз). **Показания к применению:** для профилактики и в комплексной терапии ряда заболеваний и состояний: • снижение функции щитовидной железы в условиях йододефицита (гипотиреоз); • при ослабленном иммунитете; • нарушения мозговых функций (ухудшение памяти, рассеянность и др.); • при выпадении волос, ломкости ногтей, проблемах с кожей. **Противопоказания:** заболевания щитовидной железы, при которых противопоказаны препараты йода, повышенная чувствительность к йоду, индивидуальная непереносимость компонентов, беременность, кормление грудью. **Рекомендации:** принимать по 1 капсуле 1 раз в 2 дня во время еды. **Форма выпуска:** 60 капсул.



### 407 ТУРМЕРИК

Турмерик (куркума) – ароматная специя, обладающая уникальным составом и широчайшим спектром полезных свойств. Лечебные свойства куркумы более тысячи лет используются целителями Индии и Китая, куркуму применяют

для лечения язв желудка, диабета, атеросклероза, бактериальных и вирусных инфекций. **Состав:** турмерик (корень) – 40 мг, экстракт корня турмерика. Вспомогательные компоненты: рисовая мука, желатин, стеарат магния (антислеживающий агент E470b), триглицериды средней цепи, диоксид кремния аморфный (антислеживающий агент E551). Содержание активных веществ в капсуле: куркумин – 50 мг / 160 % от РУСП

**Свойства:** антиоксидантное, ветрогонное, желчегонное, детоксикационное, противовоспалительное. Содержащийся в растении куркумин оказывает мощное антибактериальное и противовоспалительное действие и активно борется с простудными заболеваниями и задерживает рост микобактерий туберкулеза. Куркума – натуральный антибиотик, улучшающий пищеварение и способствующий нормализации микрофлоры кишечника, повышает антиоксидантную функцию печени, используется как средство для быстрого и эффективного устранения расстройств желудочно-кишечного тракта, связанных с пониженным желчевыделением и эффективна против бактерии хеликобактер пилори, снижет риск возникновения язвы желудка. Она обладает выраженными антиоксидантными свойствами и не только нейтрализует свободные радикалы, но и предупреждает их образование, отмечено значительное снижение канцерогенного эффекта никотина при приеме куркумы. Куркума также является природным статином, снижает уровень холестерина низкой плотности, очищает кровь и препятствует образованию тромбов. Куркума входит в состав лекарственных средств против ожирения, ускоряет обменные процессы и является эффективным средством для предотвращения развития и замедления течения нейродегенеративных заболеваний, в частности, болезни Альцгеймера. Уникальные свойства специи позволяют успешно бороться с сахарным диабетом и ожирением, артритами и артрозами; широко применяются в косметологии для лечения угревой сыпи, прыщей, а также борьбы с признаками старения кожи. В последние годы выявлено еще одно свойство куркумы: доказано, что она повышает уровень гормона тестостерона и ускоряет восстановление мышечной ткани у спортсменов после интенсивных тренировок. **Показания к применению:** заболевания желудочно-кишечного тракта (диспепсия, спазмы желудка, язва желудка, гепатит, холецистит, дисбактериоз, желчнокаменная болезнь); воспалительные заболевания органов дыхания (грипп, ОРЗ, туберкулез); сердечнососудистые заболевания (атеросклероз, повышенный холестерин низкой плотности, тромбофлебит); кожные

болезни (себорея, фурункулез, преждевременное увядание кожи); эндокринные болезни (ожирение, резкие колебания сахара крови, сахарный диабет); заболевания суставов, болезнь Альцгеймера, анемия; применение в спорте и фитнесе.

**Способ применения:** взрослым по 1 капсуле 2 раза в день во время еды, запивая водой. Продолжительность приема – 1 месяц **Противопоказания:** индивидуальная непереносимость компонентов, беременность, кормление грудью. **Форма выпуска:** 60 капсул.

#### 432 УНА ДЭ ГАТО

Эффективный природный стимулятор иммунной системы. **Свойства:** характеризуется противовоспалительным, противовирусным, антимикробным, антиоксидантным эффектами. Снижает риск тромбообразования, оказывает положительное воздействие на пищеварительную систему, применяется в комплексной терапии иммунодефицитных и аллергических состояний, воспалительных заболеваний суставов, желудочно-кишечного тракта, мочеполовой системы, острых и хронических вирусных, бактериальных и грибковых инфекций. **Состав:** корень кошачьего когтя, листья малины обыкновенной, корень солодки гладкой; вспомогательные компоненты. **Рекомендации:** взрослым по 1 таблетке 2 раза в день во время еды. **Противопоказания:** индивидуальная непереносимость компонентов БАД, беременность, кормление грудью. **Форма выпуска:** 60 таблеток.



#### 412 ФОЛИЕВАЯ КИСЛОТА 400 МКГ

Оказывает универсальное воздействие на организм. **Состав:** фолиевая кислота – 400 мкг. Вспомогательные компоненты: пиррофосфат кальция (E450vi), целлюлоза микрокристаллическая (E460i), стеариновая кислота (E570), кросскармеллоза (E468), стеарат магния (E470), диоксид кремния аморфный (E551). Энергетическая и пищевая ценность: 0 ккал / 0 кДж; белки – 0 г; жиры – 0 г; углеводы – 0 г. Содержание активных веществ в таблетке: фолиевая кислота – 40 мкг / 200 % от РУСП. **Свойства:** регулирует белковый, жировой обмен; повышает чувствительность клеток организма к инсулину, стимулирует кроветворение, оказывает положительное влияние на репродуктивные функции; иммунитет.

Фолиевая кислота участвует в метаболизме некоторых аминокислот, синтезе ДНК и РНК при делении и росте клеток, в



формировании нервной системы эмбриона при внутриутробном развитии, отвечает за кроветворение, белковый и жировой обмен. Недостаток витамина В9 приводит к снижению количества железа в организме, нарушениям в работе опорно-двигательного аппарата, мужскому бесплодию, преждевременному климаксу у женщин, задержке полового развития у подростков, нарушениям в функционировании головного мозга и нервной системы в целом. Исследования показали, что применение достаточного количества фолиевой кислоты может уменьшить вероятность анемии, преждевременных родов и осложнений в период беременности. Фолиевая кислота уменьшает вероятность скачков уровня сахара в крови и повышает чувствительность клеток организма к инсулину, стимулирует кроветворение, участвует в обмене холина. Она чрезвычайно важна для производства «гормонов счастья» – серотонина и норадреналина. Низкий уровень фолиевой кислоты и других витаминов группы В связан с деменцией, дополнительный её прием способен значительно улучшить работу мозга у пожилых людей с умеренными когнитивными нарушениями. **Показания к применению:** профилактика и терапия гиповитаминоза и авитаминоза, несбалансированное питание; беременность, период грудного вскармливания (после консультации с врачом); хронический стресс; заболевания желудочно-кишечного тракта и печени (колит, холецистит, операции на желудке и кишечнике); ухудшение питания слизистых оболочек (гингивит, стоматит); болезни органов кроветворения (гемолитическая анемия, снижение функций селезенки, лейкопения); почечная недостаточность (частый гемодиализ). **Способ применения:** взрослым по 1 таблетке 1 раз в день во время еды. Продолжительность приема – 4 недели. **Противопоказания:** индивидуальная непереносимость компонентов, беременность, кормление грудью. **Форма выпуска:** 60 таблеток.

414

## ХЛОРОФИЛЛ

Оказывает универсальное воздействие на организм. **Состав:** медные комплексы хлорофиллинов – 100 мг, люцерна (порошок) – 250 мг. Вспомогательные компоненты: гидроксипропилметилцеллюлоза Е464 (капсула), стерта магния Е470 (агент антислеживающий). Энергетическая и пищевая ценность: 10 ккал / 42 кДж; белки – менее 0,05 г; жиры – менее 0,01 г; углеводы – 2,5 г. Содержание активных веществ в капсуле: хлорофилл – 100 мг / 20% от РУСП. **Свойства:** антиоксидантное,



антитоксическое, кроветворное, антиаллергическое, антибактериальное, противовирусное. Хлорофилл содержит большое количество магния, железа, азота, кислорода, углерода, водорода, витаминов группы В. Он стимулирует работу кроветворных органов, способствует очищению организма, связывает и выводит из организма токсины, канцерогены и соли ядовитых тяжелых металлов ртути, кадмия и урана. Нормализует работу желудочно-кишечного тракта и устраняет явления дисбактериоза. Исследования показали, что хлорофилл останавливает рост и размножение грибков рода кандиды в организме и стимулирует рост полезных бактерий в кишечнике. Хлорофилл обладает антибактериальным, антиаллергическим и противовоспалительным действием, укрепляет иммунную систему, способствует образованию интерферона, увеличивает качество и количество красных кровяных клеток крови (эритроцитов). Обладает мощными антиоксидантными свойствами и защищает клетки от окислительных повреждений, вызванных свободными радикалами. Расширяет и тонизирует сосуды, мягко помогает регулировать функции щитовидной и поджелудочной желез. Является хорошим ранозаживляющим средством и ускоряет регенерацию кожных покровов, очищает кожу от угрей и различных высыпаний, защищает зубы и десны от кариеса и пародонтоза, способен устранять неприятный запах от тела и полости рта. Люцерна одержит много белков, витамины А, С, Е и В, кальций, магний, марганец, медь, цинк, железо, фосфор, фтор. Эффективна как поливитаминное средство при гипо- и авитаминозах, микроэлементозах, полезна для часто болеющих, ослабленных, выздоравливающих в послеоперационном периоде.

Проявляет противовоспалительное, очищающее, антибактериальное, мочегонное, противолихорадочное, кровоостанавливающее свойства. Очищает организм от токсинов, стабилизирует состояние кровеносной системы и желудочно-кишечного тракта, участвует в процессе дезактивации канцерогенов в печени, участвует в нормализации водно-электролитного обмена и эффективна при подагре. Снимает усталость, повышает гемоглобин, ослабляет мышечные и суставные боли, регулирует кислотно-щелочной баланс и выводит соли мочевой кислоты, укрепляет мышечную систему, снижает холестерин и артериальное давление. Люцерна также улучшает функцию щитовидной железы, нормализует месячный цикл, повышает лактацию у кормящих матерей и незаменима для укрепления зубов, ногтей, костей и волос.

Люцерна обладает противовоспалительными свойствами и способностью активизировать защитные функции организма на борьбу с инфекциями. **Показания к применению (в комплексной терапии):** синдром хронической усталости; болезни пищеварительной системы (колит, язва желудка, отравление тяжелыми металлами, дисбактериоз, кандидоз), болезни иммунной системы (иммунодефицит, онкологические заболевания, восстановление после болезней и операций, радиоактивное облучение, аллергия); заболевания эндокринной системы (дисфункции щитовидной и поджелудочной желез); болезни кожи (лишай, герпес, раны, язвы, угревая сыпь); заболевания полости рта (пародонтоз, гингивит, стоматит); заболевания сердечнососудистой системы и органов дыхания; заболевания опорно-двигательной системы (артрит, радикулит, подагра, ревматизм); гиповитаминоз, гипомикроэлементоз; анемии; кровотечения; вирусные и бактериальные инфекции. **Способ применения:** взрослым по 1 капсуле 1 раз в день во время еды. Продолжительность приема – 4 недели. **Противопоказания:** индивидуальная непереносимость компонентов, беременность, кормление грудью, детям в возрасте до 18 лет. **Форма выпуска:** 60 капсул.



**ООО «Сибирь-Цео»**

**Генеральный директор –  
Михаил Юрьевич Петров**

**г. Новосибирск**

Предприятие «Сибирь-Цео» разрабатывает и изготавливает бытовые фильтры для доочистки питьевой воды. В качестве фильтрующих материалов в фильтрах используются: цеолит (природный минерал большой ионообменной емкости), активированный кокосовый уголь, обработанный серебром в несмываемой форме, шунгит, кварц, кремний, турмалин, ионообменная смола и др. Предприятие удостоено многочисленных наград за серию экологически безопасных фильтров для доочистки питьевой воды.

+7 (383) 236-236-9 с 04.30 до 11.00 (мск)  
Соболева Нина Федоровна  
+7 (383) 220-90-60 с 05.00 до 14.00 (мск)  
Гостева Ирина Владимировна



**9556** **ВОРОНКА  
НАСАДКИ**



**9557** **ГАЙКА  
НАСАДКИ**



**9557** **ДИВЕРТОР  
МЕТАЛЛИЧЕСКИЙ**



**9558** **ШАЙБА РЕЗИНОВАЯ  
12 ММ**



**9559** **ШАЙБА РЕЗИНОВАЯ  
20 ММ**

## 1631 КАРТРИДЖ ДЛЯ ФИЛЬТРА ПОД МОЙКУ «ВОДОЛЕЙ-БКП» ОБЕЗЖЕЛЕЗИВАЮЩИЙ

Картридж изготавливается методом намотки из ионообменных полимерных нитей. Предназначен для очистки воды от растворённого железа ( $Fe^{+2}$ ), марганца и тяжёлых металлов (никель, кадмий, свинец и др.). Одновременно очищает воду от различных механических примесей (песка, ржавчины, ила и т.п.). Ресурс – 6000 л. Срок работы – 6 мес.



## 1618 КАРТРИДЖ ДЛЯ ФИЛЬТРА ПОД МОЙКУ «ВОДОЛЕЙ-БКП» ПОЛИПРОПИЛЕНОВЫЙ

Входит в состав базовой комплектации фильтра. Предназначен для очистки холодной воды от песка, ржавчины, ила и др. механических примесей. Изготовлен из нетканого полипропилена. Тонкость фильтрации – 10 мкм. Ресурс – 6000 л. Срок работы – 12 месяцев.



## 1619 КАРТРИДЖ ДЛЯ ФИЛЬТРА ПОД МОЙКУ «ВОДОЛЕЙ-БКП» УГОЛЬНЫЙ

Входит в состав базовой комплектации фильтра. Предназначен для сорбции органических и неорганических примесей (хлора, хлорорганических соединений, пестицидов, бензола), устраняет неприятный запах, улучшает вкус воды. Фильтрующий материал – активированный уголь из скорлупы кокосовых орехов. Введенное в состав угля серебро подавляет размножение микроорганизмов. Ресурс – 6 000 л. Срок работы – 12 месяцев.



## 1620 КАРТРИДЖ ДЛЯ ФИЛЬТРА ПОД МОЙКУ «ВОДОЛЕЙ-БКП» УМЯГЧАЮЩИЙ

Предназначен для эффективного удаления из воды солей жесткости (соединений кальция и магния), благодаря чему очищенная вода не даёт осадков и накипи на нагревательных приборах. Картридж заполнен Na-катионитовой ионообменной смолой пищевого класса. Ресурс – 4 000 л (при жёсткости воды до 4 мг-экв/л). Срок работы – 6 месяцев.





### 1621 КАРТРИДЖ ДЛЯ ФИЛЬТРА ПОД МОЙКУ «ВОДОЛЕЙ-БКП» ЦЕОЛИТОВЫЙ

Входит в состав базовой комплектации фильтра. Очищает воду от тяжёлых металлов, радиоактивных элементов, нефтепродуктов, фенола, аммонийного азота и солей жёсткости. Картридж заполнен природным цеолитом. Ресурс – 6 000 л. Срок работы – 12 месяцев.



### 1622 КАРТРИДЖ ДЛЯ ФИЛЬТРА ПОД МОЙКУ «ВОДОЛЕЙ-БКП» ШУНГИТОВЫЙ

Предназначен для очистки воды от различных органических соединений (фенолов, гидролизатов, гуминовых веществ и т. д.); оказывает мощное антиоксидантное и бактерицидное действие: при фильтровании из воды практически полностью удаляется микрофлора. Картридж заполнен природным минералом – шунгитом. Ресурс – 6 000 л. Срок работы – 6 месяцев.



### 1612 КАРТРИДЖ ДЛЯ ФИЛЬТРА-КУВШИНА «ВОДОЛЕЙ» УГОЛЬНО-ЦЕОЛИТОВЫЙ

Входит в комплект поставки фильтра-кувшина. **Свойства:**

- задерживает механические примеси (песок, осадок и т.п.);
- очищает воду от тяжёлых металлов, хлорорганических соединений, радиоактивных элементов, нефтепродуктов; устраняет неприятный запах и привкус, снижает цветность и мутность;
- уменьшает содержание солей жёсткости, в результате чего вода становится мягкой, что особенно важно для людей с заболеваниями желудочно-кишечного тракта;
- делает воду чистой, сохраняя необходимые организму макро- и микроэлементы. Все детали картриджа изготовлены из экологически чистых материалов, допущенных к контакту с питьевой водой.

**Состав:** • цеолит • уголь активированный, обработанный серебром. Ресурс – 600 л, срок работы – 4 мес.



### 1636 КАРТРИДЖ ДЛЯ ФИЛЬТРА-КУВШИНА «ВОДОЛЕЙ» КВАРЦЕВЫЙ

**Свойства:** см. под 1635 Картридж для фильтров «АРГО-К», «АРГО-МК», «Водолей» Премиум кварцевый. **Состав:** кремний, кварц, цеолит, уголь активированный, обработанный серебром. Ресурс – 600 л, срок работы – 4 мес.

### 1637 КАРТРИДЖ ДЛЯ ФИЛЬТРА-КУВШИНА «ВОДОЛЕЙ» ТУРМАЛИНОВЫЙ

**Состав:** кварц, кремний, цеолит, турмалин, уголь с серебром. Картридж предназначен для дополнительной очистки в домашних условиях холодной водопроводной воды. Комплексная композиция природных минералов с включением природного турмалина придает воде (помимо очищения) следующие уникальные **свойства:** • вода обогащается кислородом, употребление такой воды улучшает процессы кроветворения; • вода помогает печени и почкам легче справляться с нагрузками; • увеличиваются жизненные силы организма, улучшается сон, память; • вода дополнительно обогащается важнейшими жизненно важными элементами – калием, натрием, кальцием, магнием; • вода становится более активной, благодаря чему обеспечивается транспортировка полезных веществ БАД и продуктов функционального питания в клетки человека, активизируется процесс очищения организма от токсинов. Ресурс – 600 л, срок работы – 4 месяца.



### 1614 КАРТРИДЖ ДЛЯ ФИЛЬТРА-КУВШИНА «ВОДОЛЕЙ» УМЯГЧАЮЩИЙ

**Свойства** (помимо общих с угольно-цеолитовым картриджем): наличие ионообменной смолы в составе картриджа позволяет эффективнее уменьшать содержание солей жесткости. **Состав:** • цеолит • ионообменная смола • уголь активированный, обработанный серебром. Ресурс – 500 л, срок работы – 3 мес.



### 1613 КАРТРИДЖ ДЛЯ ФИЛЬТРА-КУВШИНА «ВОДОЛЕЙ» ШУНГИТОВЫЙ

**Свойства** (помимо общих с угольно-цеолитовым картриджем): оказывает мощное антиоксидантное и бактерицидное действие (при фильтрации практически полностью удаляется микрофлора). Имеет повышенную эффективность при очистке воды от разного рода органических веществ (фенолов, гидролизатов, гуминовых веществ и др.). **Состав:** • шунгит • цеолит • уголь активированный, обработанный серебром. Ресурс – 600 л, срок работы – 4 мес.





### 1634 КАРТРИДЖ ДЛЯ ФИЛЬТРОВ «АРГО-К», «АРГО-МК», «ВОДОЛЕЙ» ПРЕМИУМ УГОЛЬНО-ЦЕОЛИТОВЫЙ

Является базовым картриджем. Входит в комплект поставки фильтра. Обладает широким спектром действия и может использоваться в большинстве случаев. **Свойства:** см. код 1612 Картридж для фильтра-кувшина «Водолей» угольно-цеолитовый. **Состав:** цеолит, уголь активированный, обработанный серебром. Ресурс – 6000 л, срок работы – 10 мес.



### 1616 КАРТРИДЖ ДЛЯ ФИЛЬТРОВ «АРГО-К», «АРГО-МК», «ВОДОЛЕЙ» ПРЕМИУМ УМЯГЧАЮЩИЙ

**Свойства** (помимо общих с угольно-цеолитовым картриджем): наличие ионообменной смолы в составе картриджа позволяет эффективнее уменьшать содержание солей жесткости, в результате чего вода становится мягкой, что особенно важно для людей с заболеваниями желудочно-кишечного тракта. **Состав:** • цеолит • ионообменная смола • уголь активированный, обработанный серебром. Ресурс – 4000 л, срок работы – 7 мес.



### 1615 КАРТРИДЖ ДЛЯ ФИЛЬТРОВ «АРГО-К», «АРГО-МК», «ВОДОЛЕЙ» ПРЕМИУМ ШУНГИТОВЫЙ

**Свойства** (помимо общих с угольно-цеолитовым картриджем): • содержит в своём составе шунгит – природный минерал, уникальные целебные свойства которому придают фуллерены (шарообразные полевые молекулы, состоящие из нескольких десятков атомов углерода). **Состав:** • шунгит • цеолит • уголь активированный, обработанный серебром. Ресурс – 6000 л, срок работы – 10 мес.



### 1635 КАРТРИДЖ ДЛЯ ФИЛЬТРОВ «АРГО-К», «АРГО-МК», «ВОДОЛЕЙ» ПРЕМИУМ КВАРЦЕВЫЙ

**Свойства:** композиция природных минералов в одном картридже (цеолит, кремний, кварц), усиленная добавлением активированного кокосового угля с серебром, являются «ноу-хау» предприятия «Сибирь-Цео» и предлагается на рын-

ке впервые. Комплекс из трех природных минералов, идеально дополняющих друг друга, позволяет не только эффективно очищать воду от вредных примесей, но и обогащать её целым рядом полезных и необходимых организму человека макро- и микроэлементов: калием, кремнием и др. Введение в состав картриджа кварца и кремня позволяет эффективно уменьшать содержание солей жесткости, т. е. умягчать воду, в результате чего она становится мягкой, хорошо мылится, уменьшается образование твердого налёта, образование камней в почках и желчном пузыре человека. При этом кварцевый картридж сохраняет в воде все необходимые организму человека минеральные вещества. **Состав:** цеолит, кремень, кварц, уголь активированный, обработанный серебром. Ресурс – 6000 л, срок работы – 10 мес.

## 1623 КАРТРИДЖ ДЛЯ ФИЛЬТРОВ «АРГО-К, АРГО-МК», «ВОДОЛЕЙ» ПРЕМИУМ ТУРМАЛИНОВЫЙ

**Свойства.** Картридж предназначен для дополнительной очистки в домашних условиях холодной водопроводной воды. Комплексная композиция природных минералов с включением природного турмалина придает воде (помимо очищения) следующие уникальные свойства: вода обогащается кислородом, употребление такой воды улучшает процессы кроветворения; вода помогает печени и почкам легче справиться с нагрузками; увеличиваются жизненные силы организма, улучшается сон, память; вода дополнительно обогащается важнейшими жизненно важными элементами – калием, натрием, кальцием, магнием, кремнием; вода становится более активной, благодаря чему обеспечивается транспортировка полезных веществ БАД и продуктов функционального питания в клетки человека, активизируется процесс очищения организма от токсинов; обеспечивает щелочной показатель воды (рН 7,6–8,4). НЕ ПРИМЕНЯЕТСЯ для очистки воды низкого качества (из колодца, скважины, водоема)! Ресурс и срок службы картриджа зависит от качества исходной воды. **Состав:** природный цеолит, уголь активированный с добавлением серебра, турмалиновые шарики, природный кремень, кварц. Ресурс/срок работы на воде стандартного качества: 6000 л / 10 мес.





### 1608 КОМПЛЕКТ ЗАПАСНОЙ ДЛЯ ФИЛЬТРА «АРГО»

Содержит комплект фильтрующих материалов (сорбентов) для фильтров АРГО. Предназначен для самостоятельной замены потребителем отработавших свой ресурс сорбентов фильтра. **Состав:** • цеолит природный; • уголь активный, обработанный серебром; • запасное уплотнительное кольцо.



### 1633 КОМПЛЕКТ КАРТРИДЖЕЙ ФИЛЬТРА ДЛЯ ДУША «ВОДОЛЕЙ» (3 ШТ.)

Картриджи предназначены для работы в составе фильтра для душа «Водолей» в качестве сменных картриджей. **Состав:** полипропилен, хлорпоглощающие гранулы. Ресурс работы картриджа – 3000 л \ 4 мес. **Свойства:** благодаря высокой тонкости фильтрации (5 мкм) эффективно задерживает различные механические примеси и взвеси: песок, ил, глину, осадок, окисленное железо (ржавчину) и прочие примеси органического и неорганического происхождения. При взаимодействии с водой, содержащей остаточный хлор и его производные, происходит мгновенная реакция, в результате которой хлор преобразуется в безвредную форму. Благодаря этому снижается его вредное воздействие на кожу, волосы и слизистые человека, вызывающее их преждевременное старение, сухость, зуд, кожные заболевания и др.



### 1629 МИНЕРАЛИЗАТОР ВОДЫ ПРИРОДНЫЙ «КРЕМЬ»

**Состав:** природный минерал кремь (кремневая крошка) фракции 5–12 мм. Предназначен для настаивания и обработки воды с целью улучшения её органолептических и физиологических показателей (получение воды, по качеству не уступающей природной родниковой воде). **Рекомендации:** настоянная (кремневая) вода применяется: • для питья, приготовления пищи, заваривания чая, кофе, трав; • умывания; • полива растений (цветов, рассады и т.д.). Употребление кремневой воды – прекрасная профилактика многих недугов: гипертонии, мочекаменной болезни, атеросклероза, заболеваний желудочно-кишечного тракта. Свои уникальные свойства кремневая вода проявляет и при наружном применении в виде полосканий, примочек, компрессов при диатезе, юношеских угрях, псориазе, ожогах. Если при умывании заменить водопроводную воду на кремневую, то вскоре можно заметить благотворное влияние на кожу лица и состоя-

ние волос (устранение перхоти). При полоскании рта кремневой водой уменьшается кровоточивость десен. Такую воду можно рекомендовать как вспомогательное средство при пародонтозе. Полив кремневой водой улучшает рост растений (рассады, цветов и др.), повышает урожайность, сокращает сроки созревания. Кремневая вода используется при засолке овощей, т.к. долго не портится, не зацветает и делает овощи хрустящими. Приготовление кремневой воды см. на упаковке. **Форма выпуска:** упаковка 60 г.

### 1638 МИНЕРАЛИЗАТОР ВОДЫ ПРИРОДНЫЙ «ШУНГИТО-МИНЕРАЛЬНЫЙ КОМПЛЕКС»

**Состав:** природные минералы кварц, цеолит, шунгит. Комплекс предназначен для настаивания питьевой воды с целью повышения её «энергетики» путем минерализации, улучшения биологической полноценности, улучшения органолептических и физиологических показателей. При употреблении такой воды облегчается транспортировка полезных веществ в клетки организма и очистка его от токсинов. Кроме того улучшается память, активируются мыслительные процессы, при умывании вода способна омолаживать кожу и улучшать цвет лица. Входящий в состав смеси шунгит позволяет обогатить воду фуллеренами, что повышает устойчивость клеток к негативным внешним воздействиям (от нагрева до вирусного заражения), оказывает противовоспалительное и антигистаминное действие, повышает иммунитет. **Способ применения:** поместите смесь минералов на дно чистой емкости и налейте в неё холодную питьевую фильтрованную воду из расчёта 1 ст. ложка смеси (20 г) на 1 л воды. Выдержите воду 2–3 дня в тёмном прохладном месте и затем перелейте её через мелкое сито или марлю в другую емкость, отделив её от смеси минералов. Используйте воду для своих целей в течение 3–5 дней. Одну и ту же смесь минералов можно повторно использовать для настаивания воды до 5 раз, после этого смесь необходимо заменить. **Форма выпуска:** 180 г.



### 1601 ФИЛЬТР «АРГО»

Насыпной вариант. Предназначен для доочистки в домашних условиях питьевой воды от различных механических примесей (таких как ржавчина, песок и т. п.), снижает концентрацию остаточного активного хлора, неорганических примесей, органических соединений, нефтепродуктов, тяжелых металлов и радиоактивных элементов, сохраняя при этом природную и биологическую ценность воды; обогаща-

ет воду ионами щелочных металлов, уменьшает содержание солей жесткости, в результате чего вода становится мягкой. Фильтр содержит два фильтрующих материала (имеет две ступени очистки). Первая ступень использует в качестве фильтрующего материала природный цеолит, обладающий уникальными сорбционными и ионообменными свойствами. Во второй ступени используется широко распространенный активированный уголь, обработанный серебром в несываемой форме. Благодаря такому сочетанию сорбентов достигается высокая степень очистки питьевой воды, поступающей из наших старых и несовершенных водоочистительных сооружений и водопроводов. Кроме того, на выходе фильтрованная вода подвергается магнитной обработке для придания ей биологически активной жидкокристаллической структуры. Обработанная таким образом вода активизирует деятельность органов пищеварения, вымывает токсины, повышает усвояемость пищи. Ресурс – 7000 л, срок работы – 12 мес. Максимальная производительность – 60 л/ч.



### 1602 ФИЛЬТР «АРГО-К»

Картриджный фильтр. Отличается от насыпного фильтра «АРГО» наличием легкозаменяемого, готового к эксплуатации картриджа. Приобретая фильтр «АРГО-К», Вы избавляетесь от необходимости замены цеолита и активированного угля, которую обладатели фильтров «АРГО» осуществляют самостоятельно. Фильтр внешне похож на фильтр «АРГО». Важным преимуществом фильтра является то, что для него выпускаются четыре типа картриджа: угольно-цеолитовый, шунгитовый, умягчающий, кварцевый, что значительно расширяет возможности его применения. В продажу фильтр поступает в комплектации с угольно-цеолитовым картриджем. На выходе фильтрованная вода подвергается магнитной обработке для придания ей биологически активной структуры. Обработанная таким образом вода активизирует деятельность органов пищеварения, вымывает токсины, повышает усвояемость пищи. Ресурс / срок работы с одним картриджем: – с угольно-цеолитовым, шунгитовым, кварцевым картриджем – 6000 л / 10 мес.; – с умягчающим картриджем – 4000 л / 7 мес. Максимальная производительность – 60 л/час.

### 1604 ФИЛЬТР «АРГО-МК»

Картриджный фильтр. По внешнему виду и простоте конструкции отличается от фильтров «АРГО», АРГО-К». По эффективности очистки и эксплуатационным параметрам фильтр

«АРГО-МК» идентичен фильтру «АРГО-К». Он использует те же четыре типа картриджа: угольно-цеолитовый, шунгитовый, умягчающий, кварцевый, что значительно расширяет возможности его применения. В продажу фильтр поступает в комплектации с угольно-цеолитовым картриджем. На выходе фильтрованная вода подвергается магнитной обработке для придания ей биологически активной структуры. Обработанная таким образом вода активизирует деятельность органов пищеварения, вымывает токсины, повышает усвояемость пищи. Ресурс/срок работы с одним картриджем: – с угольно-цеолитовым, шунгитовым, кварцевым картриджем – 6000 л / 10 мес.; – с умягчающим картриджем – 4000 л / 7 мес. Максимальная производительность – 60 л/час.



## 1625 ФИЛЬТР «ВОДОЛЕЙ» ПРЕМИУМ

Картриджный фильтр. Предназначен для дополнительной доочистки в домашних условиях холодной водопроводной воды. Имеет современный дизайн, высокие технические характеристики, расширенную комплектацию и относится к фильтрам премиум класса. Свойства: • задерживает различного рода механические примеси (ржавчина, осадок и т.п.); • очищает воду от тяжёлых металлов, хлорорганических соединений, радиоактивных элементов, нефтепродуктов; • устраняет неприятный запах и привкус, снижает цветность и мутность; • уменьшает содержание солей жёсткости, в результате чего вода становится мягкой, что особенно важно для людей с заболеваниями желудочно-кишечного тракта; умывание такой водой делает кожу лица мягкой, шелковистой и гладкой; • очищает воду, сохраняя в ней необходимые организму микроэлементы. Для фильтра выпускаются четыре типа картриджа: угольно-цеолитовый, шунгитовый, умягчающий, кварцевый. В продажу фильтр поступает в комплектации с угольно-цеолитовым картриджем. На выходе фильтрованная вода подвергается магнитной обработке для придания ей биологически активной структуры. Обработанная таким образом вода активизирует деятельность органов пищеварения, вымывает токсины, повышает усвояемость пищи. Ресурс/срок работы с одним картриджем: – с угольно-цеолитовым, шунгитовым, кварцевым картриджем – 6000 л / 10 мес.; – с умягчающим картриджем – 4000 л / 7 мес. Максимальная производительность – 60 л/час.





## 1617 ФИЛЬТР ПОД МОЙКУ «ВОДОЛЕЙ-БКП»

Предназначен для комплексной доочистки холодной водопроводной воды, при этом: • задерживает различного рода механические примеси (песок, осадок, ржавчину и т. п.); • очищает воду от тяжёлых металлов, хлорорганических соединений, радиоактивных элементов, нефтепродуктов; • устраняет неприятный запах, улучшает привкус воды, снижает цветность и мутность; • уменьшает содержание солей жёсткости, в результате чего вода становится мягкой; • очищает воду от микроорганизмов различного рода. Для фильтра выпускаются 6 типов картриджей: полипропиленовый, цеолитовый, угольный, шунгитовый, умягчающий, обезжелезивающий. Описания картриджей приведены выше. Фильтр имеет 4 варианта комплектации картриджами: базовый, шунгитовый, умягчающий, обезжелезивающий. В продажу фильтр поступает укомплектованный по базовому варианту. Подробное описание и применение вариантов комплектации фильтра картриджами приведено на сайте Компании АРГО ([argo.com.ru](http://argo.com.ru)). Фильтр совместим с любым типом водопроводной системы, надёжен в эксплуатации и прост в обслуживании. Ресурс – 6000 л. Максимальная производительность – 180 л/час.



## 1611 ФИЛЬТР-КУВШИН «ВОДОЛЕЙ»

Предназначен для дополнительной очистки в домашних условиях холодной водопроводной воды. Свойства: • задерживает различного рода механические примеси (ржавчина, осадок и т. п.); • очищает воду от тяжёлых металлов, хлорорганических соединений, радиоактивных элементов, нефтепродуктов; • устраняет неприятный запах, улучшает привкус воды, снижает цветность и мутность; • уменьшает содержание солей жёсткости, в результате чего вода становится мягкой, что особенно важно для людей с заболеваниями желудочно-кишечного тракта; • очищает воду, сохраняя при этом необходимые организму макро- и микроэлементы. Для фильтра-кувшина выпускаются следующие типы картриджей: угольно-цеолитовый, шунгитовый, умягчающий, кварцевый, турмалиновый. В продажу фильтр-кувшин поступает в комплектации с угольно-цеолитовым картриджем. Ресурс/срок работы с одним картриджем: – с угольно-цеолитовым, шунгитовым, кварцевым, турмалиновым картриджем – 600 л / 4 мес.; – с умягчающим картриджем – 500 л / 3 мес. Объём очищенной воды – 1,5 л.



ООО «ФитоЛайн»

Генеральный директор –  
Татьяна Сергеевна Зорькина

г. Москва



Целью создания ООО «ФитоЛайн» стала научная разработка зубных паст нового поколения, в состав которых входят биологически активные добавки, защищенные патентами РФ. Вся продукция прошла клинические испытания на базе Московского государственного стоматологического университета.

Зубные пасты «Аргодент Хвоя», «Аргодент Море», «Аргодент с экстрактом семян Периллы» не имеют аналогов на Российском рынке и производятся эксклюзивно для Компании АРГО. Фирма разработала и выпустила БАД «Лесмин», «Фитолон-КЛ», «Альгинат кальция», «Провитам», сироп с хлорофиллом и серию косметических средств с экстрактом Царского дерева.

## 2321 АЛЬГИНАТ КАЛЬЦИЯ

Источник растворимых пищевых волокон морского происхождения и биодоступного кальция. **Состав:** альгинат кальция, медные производные хлорофилла. **Показания к применению:** для улучшения функционального состояния пищеварительного тракта (для борьбы с изжогой, для заживления язв, эрозий двенадцатиперстной кишки; восстанавливает двигательную активность кишечника, рекомендуется для борьбы с запорами, метеоризмом, синдромом раздраженной кишки; защищает толстую кишку от действия канцерогенов, рекомендуется для снижения риска рака толстой кишки); высокоактивный энтеросорбент, способствует выведению из организма побочных продуктов обмена веществ, радионуклидов, солей тяжелых металлов; восстанавливает работу иммунной системы, оказывает антиаллергическое действие, в частности при поллинозе; нормализует обмен кальция, снижает риск остеопороза; используется в комплексном лечении болезней суставов и позвоночника; рекомендуется для коррекции избыточной массы тела при сахарном диабете и сердечно-сосудистых заболеваниях. **Рекомендации:** взрослым



по 2 капсулы 3 раза в день во время еды, продолжительность приема 1–3 месяца. **Противопоказания:** индивидуальная непереносимость компонентов, беременность, кормление грудью, состояния, при которых противопоказаны препараты кальция. **Форма выпуска:** 80 капсул.

## 2306 ЛЕСМИН



Повышает иммунитет, усиливает кроветворение, нормализует жировой обмен. Поливитаминно-фитонцидный комплекс из хвои сосны и ели. Содержит 19 аминокислот, витамины группы В, каротиноиды (провитамин А), а-токоферол (витамин Е), фитостерин (провитамин Д), сквален, фитонциды, полипренолы. **Состав:** хвойная хлорофилло-каротиновая паста, МКЦ (загуститель), лактоза, поливинилпирролидон (загуститель), крахмал картофельный, стеарат кальция (антислеживатель).

**Показания к применению:** для повышения иммунитета, предупреждения гриппа и других ОРВИ (ослабляет патогенное действие вирусов гриппа, ингибирует действие в отношении вируса простого герпеса 1 типа), усиления иммунной защиты организма, для улучшения дренажной функции бронхов; для снижения риска развития атеросклероза и связанных с ним сердечно-сосудистых заболеваний, для коррекции умеренно выраженных нарушений липидного обмена (снижение уровня липидов низкой плотности в крови); для нормализации кроветворения и снижения риска возникновения злокачественных опухолей; повышения уровня гемоглобина и эритроцитов в крови, защиты выработки лейкоцитов при токсических воздействиях, при цитостатической химиотерапии у онкологических больных; для профилактики туберкулеза, особенно у контактных лиц, а также в комплексном лечении больных туберкулезом; в комплексном лечении гастритов, в том числе хронических форм. **Способ применения:** взрослым и детям с 12 лет по 1–3 таблетки 2–3 раза в день во время приема пищи. Продолжительность приема: 1–3 месяца. **Противопоказания:** индивидуальная непереносимость компонентов продукта. **Форма выпуска:** 80 таблеток.



## 2327 ПРОВИТАМ

Источник натуральных жирорастворимых витаминов-антиоксидантов из хвои сосны и ели: фитостерин, сквален, пренолы. Адаптоген, ингибитор перекисного окисления липидов, кардио-, онко- и гепатопротектор. **Состав:** микрокристалличе-

ская целлюлоза, концентрат хвойный; ПВП, лактоза, крахмал картофельный, тальк, медный комплекс хлорофилла. **Показания к применению:** для профилактики и в комплексном лечении простатитов и доброкачественной гиперплазии предстательной железы; для нормализации репродуктивной функции у мужчин; для нормального свертывания крови; для предотвращения выведения кальция из костей; для профилактики заболеваний глаз, в частности дистрофии сетчатки; для профилактики и в комплексном лечении сердечно-сосудистых заболеваний, для нормализации уровня холестерина, снижения риска развития атеросклероза и связанных с ним сердечно-сосудистых заболеваний, в том числе ишемической болезни сердца и гипертонии, снижения содержания липидов низкой плотности; для устранения гельминтных инвазий (описторхоза); для снижения риска возникновения онкологической патологии и коррекции предопухолевых изменений; в качестве гепатопротектора для регенерации клеток печени; для усиления иммунной защиты; при астеническом синдроме; в качестве поливитаминов для восполнения их дефицита в питании. **Рекомендации:** взрослым по 1–3 таблетки 2 раза в день во время еды. Курс приема 1–3 месяца. При необходимости прием можно повторить. **Противопоказания:** индивидуальная непереносимость компонентов, беременность, кормление грудью. **Форма выпуска:** 80 таблеток.

## 2307 СИРОП С ХЛОРОФИЛЛОМ

Ветрогонное и противовоспалительное средство, эффективно при желудочных и кишечных коликах. Сироп особенно полезен при дисбактериозах, анемиях, частых простудных заболеваниях, женщинам во время беременности и кормления грудью. Для профилактики дисбактериоза, использовать сироп совместно с лакто- и бифидобактериями. **Состав:** сахар, вода, экстракты душицы, мяты; яблочный пектин, хлорофилла комплекс медный; лимонная кислота. **Показания к применению:** для коррекции дисбактериоза в качестве пребиотика (для стимуляции роста и активности нормальной микрофлоры); способствует подавлению стафилококка, протеи, клебсиеллы; не подвергается гидролизу пищеварительными ферментами человека; не абсорбируется в верхних отделах пищеварительного тракта; для профилактики и комплексного оздоровления при ОРВИ, активизирует иммунитет; для нормализации содержания гемоглобина при сниженных значениях; для ускорения выведения из организма тяжелых металлов



(ртути и свинца). Лишен побочных эффектов при длительном применении. **Способ применения:** 1–3 ч.л. сиропа в день. Детям от 0 до 2 лет по 1 ч.л. в день. Можно добавлять в чай и другие напитки. Перед употреблением взбалтывать. **Противопоказания:** индивидуальная непереносимость компонентов. **Форма выпуска:** 100 мл

## 2304 ФИТОЛОН-КЛ



Источник органического йода из морской ламинарии, содержащий медные производные хлорофилла, ПНЖК омега-3, комплекс микро-макроэлементов. **Состав:** лактоза, носитель – микрокристаллическая целлюлоза, крахмал картофельный, стабилизатор – поливинилпирролидон, концентрат «Ламинария» особый, стабилизатор – альгинат кальция, медные производные хлорофилла (МПХ), агент антислеживающий – кальциевая соль стеариновой кислоты, экстракт ламинарии, красители хлорофиллы и хлорофиллины, медные комплексы хлорофиллов и хлорофиллинов. **Показания к применению:** источник йода, полезен при недостатке в питании морепродуктов, особенно в эндемичных по йоду регионах; для нормализации работы щитовидной железы, эндокринной системы, гормонального баланса, улучшения обмена веществ; в комплексном лечении мастопатии и для профилактики рака молочной железы; лицам, проживающим в экологически неблагоприятных районах, при воздействии на организм вредных факторов (радиации, химических веществ, компьютера, мобильного телефона); людям старших возрастных групп; эффективен для профилактики гриппа, ОРЗ, туберкулеза; для снижения уровня холестерина и липопротеидов низкой плотности; для уменьшения свертываемости крови, снижения артериального давления; для нормализации уровня гемоглобина и лейкоцитов в крови у больных злокачественными опухолями (при прохождении химио- и лучевой терапии). **Рекомендации:** детям старше 7 лет и взрослым рекомендуется принимать по 1 таблетке 1 раз в день, во время еды. Длительность приема – 1 месяц. При необходимости прием можно повторять 2–3 раза в году. **Противопоказания:** индивидуальная непереносимость компонентов; при состояниях, когда противопоказан прием препаратов йода; беременным и кормящим женщинам. Перед применением рекомендуется проконсультироваться с врачом-эндокринологом. **Форма выпуска:** 80 таблеток.

## СРЕДСТВА ДЛЯ КРАСОТЫ

### 2328 ГОММАЖ ДЛЯ ТЕЛА С ЛЮФКОЙ, ЭКСТРАКТОМ ЦАРСКОГО ДЕРЕВА И МАСЛОМ «КАРОТИНО»

**Состав:** деионизированная вода, акрилат сополимер, натрий лаурет сульфат, динатрий сульфосукцинат, глицерин, люффа, полисорбат 20, масло пальмового дерева Каротино, отдушка, гидроксид натрия, динатрий ЭДТА, экстракт (Peucedanum o.) царского дерева, CL 14720, CL 20285. Гоммаж очень деликатно и глубоко очищает кожу тела, стимулирует ее обновление, удаляет ороговевшие клетки кожи, не раздражает и не травмирует кожу. В качестве скраба использована люффа (волоконистый материал – мочалка натуральная). Экстракт Царского дерева способствует омоложению кожи тела, обладает противовоспалительными свойствами, поддерживает энергетический баланс клеток. Витамин Е, содержащийся в масле Каротино, проникает в глубокие слои кожи, увлажняет, тонизирует кожу, придает ей эластичность и сияние, препятствуя старению. Защищает кожу от вредного воздействия свободных радикалов в результате ультрафиолетового облучения и от загрязнения окружающей среды. **Способ применения:** нанести гоммаж на влажную кожу тела и лица легкими массирующими движениями и смыть водой. Во время поездки можно использовать гоммаж как мыло, шампунь, гель. Рекомендуется применять ежедневно. **Форма выпуска:** 150 мл.



### 2308 КРЕМ-ДЕПИЛЯТОР «АЛЬФИОН»

Крем-депилятор содержит тиогликолят кальция, который растворяет белок кератин, из которого состоят волосы. Крем-депилятор предназначен для чувствительной кожи рук, ног и зоны бикини. Содержит активный натуральный комплекс на основе экстрактов листьев папайи, хмеля, туйи и шалфея, замедляющих рост волос на длительное время. В составе крема-депилятора также входят экстракты огурца и алоэ-вера, которые оказывают смягчающее и увлажняющее действие на кожу. После депиляции кожа остается гладкой и шелковистой. **Рекомендации:** при помощи лопаточки равномерно распределите крем толстым слоем на коже так, чтобы покрыть все волосы. Через 5 минут проверьте, подействовал ли крем, очистив небольшую зону лопаточкой. Если волосы



легко удаляются, очистите кожу от крема с помощью лопаточки, смойте прохладной водой. Не используйте моющие средства! Если волосы удаляются не полностью, оставьте крем на коже еще на несколько минут. Если у вас очень жесткие волосы, то нанесите 3 слоя крема с интервалом в 5 минут. Не оставляйте крем на коже более 15 мин. Не используйте крем для удаления волос на лице. **Противопоказания:** индивидуальная непереносимость компонентов. **Форма выпуска:** 100 мл.



### 2331 ПАТЧИ С ЭКСТРАКТОМ ЦАРСКОГО ДЕРЕВА «АЛЬФИОН»

Кожа вокруг глаз требует бережного и эффективного ухода. Поскольку она лишена подкожного жира, коллагеновых, эластиновых волокон, то больше всего подвержена образованию мимических морщин и влиянию негативных факторов. Патчи способствуют снятию отечности и темных кругов нижнего века глаз, увлажняют и питают кожу, обеспечивают лифтинг тканей. Гелевый патч сделан из полисахаридов агар-агара, вытяжек из растений, гиалуроновой кислоты. Затем готовый патч пропитывается сывороткой из экстрактов: конского каштана, плюща, Царского дерева, центеллы азиатской, иглицы колючей, гречихи, винограда, яблока, чечевицы, а также гиалуроновой кислотой. **Состав:** вода, 1,3-Бутиленгликоль, пропандиол, натрий ПКК, лактат натрия, экстракт фукуса пузырчатого, инозитол, мочевины, ниацинамид, глицин, фруктоза, молочная кислота, полисорбат-20, кофеин, глицерин, экстракт центеллы азиатской, дипотассиум глицирризинат, экстракт *Salvia officinalis*, экстракт корня *Scutellaria baicalensis*, экстракт листьев *Camellia sinensis*, экстракт листьев розмарина, экстракт конского каштана, экстракт корней иглицы колючей, экстракт ягод бузины черной, экстракт листьев гинкго билоба, троксерутин, экстракт плюща обыкновенного, экстракт гречихи, этоксилиглицерин, пулулан, хлорфенезин, экстракт царского дерева, гиалуронат натрия, целлюлозный гум, динатрий ЭДТА, бензиловый гликоль, этилгексилглицерин, кетон малины, диазолидинил мочевины, метилпарабен, пропилпарабен. **Способ применения:** извлечь патчи из пластиковой формы и положить на предварительно очищенную кожу в области под глазами. Выдержать патчи под глазами 15–20 минут. Необходимо использовать 2–3 раза в неделю утром или вечером. Патчи предназначены для однократного применения. **Форма выпуска:** 2 шт. по 10 мл.

2310

## СПРЕЙ С ЭКСТРАКТОМ ЦАРСКОГО ДЕРЕВА ДЛЯ УКЛАДКИ ВОЛОС. ТЕРМО И УФ-ЗАЩИТА.

**Состав:** : вода, VP/VA сополимер, глицерин, полисорбат 20, цетримониум хлорид, поликватерниум-37, плоды *Vaccinium vine-idaea*, корень центеллы азиатской, арника горная, экстракт плодов лоницеры, экстракт (*Peucedanum o.*) Царского дерева, отдушка, феноксиэтанол, глицерил лаурат, хлорфенезин, динатрий ЭДТА. **Свойства:** фиксатор, УФ-фильтр и увлажнитель, что позволяет корректировать укладку мокрых и сухих волос, защищать волосы от УФ-излучения, увлажнять волосы и кожу головы. Действие экстракта Царского дерева направлено на регенерацию (восстановление) и питания эпителия кожи головы. **Рекомендации:** нанести спрей на влажные после мытья волосы, расчесать их по всей длине и придать им форму с помощью фена или без него. Прическа будет длительно сохранять форму. **Форма выпуска:** 150 мл.



2317

## СЫВОРОТКА С ЭКСТРАКТОМ ЦАРСКОГО ДЕРЕВА ДЛЯ УКРЕПЛЕНИЯ И ВОССТАНОВЛЕНИЯ ВОЛОС (НЕСМЫВАЕМАЯ)

**Состав:** деионизированная вода, поликватерниум-37, пропиленгликоль, дикапрат дикаприлат, ППГ-1 тридецил-6, циклометикон, поликватерниум-7, цетримониум хлорид, фенилтриметикон, плоды *Vaccinium vine-idaea*, корень центеллы азиатской, арника горная, экстракт плодов лоницеры, купрум пептид, отдушка, глицерин, экстракт (*Peucedanum o.*) Царского дерева, феноксиэтанол, глицерил лаурат, хлорфенизин, динатрий ЭДТА. **Свойства:** коросолиевая кислота – активный ингредиент в профессиональной дозировке, активизирует деятельность фолликул для образования нового волоса и продлевает фазу роста волос. Экстракт Царского дерева активизирует образование энергии для роста волоса. Питательный комплекс из экстрактов трав укрепляет корни волос и восстанавливает структуру волоса. Сыворотка предназначена для всех типов волос и кожи головы. **Рекомендации:** небольшое количество сыворотки нанести на чистые и увлажненные волосы. Втирать в корни волос, затем распределить (расчесать) остатки сыворотки по всей длине волос и не



смывать. Высушить и уложить волосы. Применять регулярно в течение месяца, после мытья волос. Курс оздоровления 3–4 раза в год. **Форма выпуска:** 100 мл.

## СРЕДСТВА ГИГИЕНЫ

### 2318 МЫЛО ТУАЛЕТНОЕ ГЛИЦЕРИНОВОЕ «ФИТОЛОН»



Мыльная основа произведена из натуральных растительных масел. **Состав:** глицерин, вода, пропиленгликоль, сульфат натрия, стеарат натрия, лаурат натрия, паста хвойная хлорофиллокаротиновая, натрия хлорид, ЭДТА, масло касторовое гидрогенизированное, сульфосукцинат, кислота стеариновая, масло кокосовое, масло пальмовое, сорбитол, кислота лауриновая, динатрия лаурет. **Свойства:** мыло обладает дезодорирующим и бактерицидным действием за счет содержания хвойной хлорофиллокаротиновой пасты, которая содержит производные хлорофилла, витамины Е и К, фитонциды, провитамины А (β-каротин и другие каротиноиды) и D (фитостерины), бальзамические и другие полезные вещества. Совокупность этих компонентов оказывает антиоксидантное, бактерицидное, противовоспалительное и дезодорирующее действие, активизирует защитные свойства кожи, стимулирует процесс регенерации. Имеет приятный хвойный запах. Мыло не нарушает естественную нормофлору кожи, снимает воспалительные проявления и раздражения, подавляет микробную обсемененность (стафилококки, стрептококки, грамм (-) и грамм (+) палочки, дрожжеподобные грибы рода *Candida*). При использовании данного мыла количество стрептококков и грамм (-) палочек уменьшается в 10 000 раз.

**Рекомендации:** применять для общегигиенических и профилактических целей (для умывания лица и тела, особенно для женщин в «критические дни», а также в послеродовом и послеабортном периодах). С целью улучшения состояния проблемной кожи (ссадины, порезы, угревая сыпь, мокнущие участки кожи при сахарном диабете, пролежни у лежачих больных). Срок последствиев мыла составляет 10–12 часов.

**Противопоказания:** не выявлены. **Форма выпуска:** 70 г.

## 2301 ПАСТА ЗУБНАЯ «АРГОДЕНТ МОРЕ»

Лечебно-профилактическая, антикариесная. Паста имеет приятный вкус и запах, не обладает раздражающим действием, имеет хорошие пенообразующие свойства. Приятный аромат освежает дыхание. **Состав:** см. на тубе. Не содержит фтора, диоксида титана, парабенов. В состав зубной пасты входит уникальный минерально-полиеновый комплекс из морских водорослей. Защищен патентом РФ. Благодаря этому комплексу можно избежать многих стоматологических проблем: гиперчувствительности зубной эмали, кариеса, появления на зубной эмали меловидных пятен. В результате жизнедеятельности бактерий зубного налета происходит потеря минеральных компонентов эмали: кальция, фосфора, магния, карбонатов, понижается плотность эмали, повышается ее растворимость. Возникают очаги деминерализации эмали – начальной формы кариеса зубов. Очаговая деминерализация – обратимый процесс. В начальной стадии кариеса, зубная паста «Аргодент Море» может восстановить эмаль. Наши зубы вместе с пастой получают все жизненно важные микро- и макроэлементы, входящие в состав морских водорослей и гидроксиапатита. Зубную пасту «Аргодент Море» можно использовать в качестве аппликаций для реминерализации меловидных пятен, т.е. восстановления эмали зубов. Реминерализация – это процедура насыщения эмали соединениями кальция, фосфат-ионов и других минералов из гидроксиапатита и минерально-полиенового комплекса из водорослей. Эти соединения проникают в твердые ткани зуба, восстанавливая и укрепляя их. Мягкий абразивный состав с антикариесной добавкой и оксидом цинка позволяет эффективно очищать зубной налет, предотвращать образование «зубного камня». Применение пасты в виде аппликаций способствует профилактике кариозного процесса, реминерализации меловидных пятен, снижает гиперчувствительность эмали зубов к горячему, холодному и кислому. **Рекомендации по применению:** людям с гиперчувствительностью эмали (когда зуб болезненно реагирует на горячее и холодное) рекомендуется чистить зубы 2 раза в день зубной пастой «Аргодент Море» и делать аппликации этой же пастой на проблемный зуб на 10–15 мин. после чистки. Исчезновение гиперчувствительности уже через 5–7 дней. Восстановление целостности эмали при меловидных пятнах через 1,5 месяца. Особенно хороши аппликации беременным и подросткам, когда повышена чувствительность зубов.



Для более быстрого получения оздоровительного эффекта, рекомендуется одновременно принимать «Фитолон-КЛ» по 1 таб. 2 раза в день. **Противопоказания:** индивидуальная непереносимость компонентов. **Форма выпуска:** 75 мл.



## 2302 ПАСТА ЗУБНАЯ «АРГОДЕНТ ХВОЯ»

Лечебно-профилактическая, противопародонтозная. В состав «Аргодент хвоя» входит натуральный поливитаминно-фитонцидный комплекс из хвои сосны и ели. Защищен патентом РФ. Не содержит фтора, диоксида титана, парабенов. **Состав:** см. на тубе. Для усиления лечебного эффекта введены производные хлорофилла. Издавна известны полезные свойства хвои, как антибактериального и противовоспалительного средства. Витамин Е и β-каротин (провитамин А) и другие каротиноиды питают, улучшают обменные процессы в тканях пародонта. Витамин К снимает кровоточивость десен. Фитонциды обладают антимикробным действием. Производные хлорофилла обеспечивают заживляющий эффект. Зубная паста «Аргодент Хвоя» поможет Вам при лечении и профилактике таких заболеваний десен как: пародонтоз, гингивит, пародонтит, которые распространены не менее, чем кариес. При кровоточивости десен, когда повышается чувствительность зубов, рекомендуется чистить зубы 2 раза в день «Аргодент Хвоя» и плюс аппликации этой же пастой на ткани пародонта, в течение 10–15 мин., 2 раза в день. Кровоточивость десен пропадает через 7–10 дней после применения зубной пасты «Аргодент Хвоя». Паста обладает хорошими дезодорирующими и отбеливающими свойствами. Оксид цинка предупреждает образование зубного камня. Зубная паста содержит гидроксиапатит, что способствует укреплению эмали зубов. Кроме того, эта паста незаменима для курильщиков, т.к. содержащиеся в ней витамины, фитонциды и антиоксиданты из хвои повышают сопротивляемость тканей пародонта к воздействию канцерогенов табачного дыма. **Способ применения:** при кровоточивости и рыхлости десен рекомендуется чистить зубы 2 раза в день «Аргодент Хвоя» и делать аппликации этой же пастой на ткани пародонта в течение 10–15 мин. 2 раза в день. Кровоточивость десен пропадает через 7–10 дней. Для более быстрого получения оздоровительного эффекта для десен рекомендуется одновременно принимать «Лесмин» по 2

таб. 2 раза в день, и полоскать рот несколько раз в день зубным эликсиром «АльФийон» с экстрактами ламинарии, осиновой коры и хлорофиллом. **Противопоказания:** индивидуальная непереносимость компонентов. **Форма выпуска:** 75 мл.

### 2323 ПАСТА ЗУБНАЯ «АРГОДЕНТ С ЭКСТРАКТОМ ПЕРИЛЛЫ»

Лечебно-профилактическая антикариесная и противопародонтозная паста. Не содержит фтора, диоксида титана, парабенов. **Состав:** см на тубе. Гидроксиапатит – источник кальция и фосфат-ионов. Зубная эмаль на 97% состоит из гидроксиапатита, а дентин – на 70%. Естественная минерализация (восстановление) действует как наполнитель, способствует укреплению кристаллической решетки эмали, активизирует процессы минерализации. Оксид цинка помогает удалять зубной налёт. Его мягкое абразивное действие способствует очищению и полировке поверхности зуба, т.к. обладает антимикробными свойствами, что оказывает антибактериальное действие на грамположительные и грамотрицательные бактерии. Поддерживает гигиену полости рта и снижает риск возникновения стоматологических проблем, таких как кариес и гингивит. Экстракт семян Периллы является антибактериальным агентом для средств ухода за полостью рта, обладает антиоксидантными, антимутагенными и противовоспалительными свойствами в отношении патогенных микроорганизмов, подавляет рост кариесогенных и пародонтогенных микроорганизмов, что предупреждает образование кариеса и значительно уменьшает воспаление десен, улучшает состояние периодонта. Экстракт обладает дезодорирующими свойствами в отношении ацетальдегида, аммония и метилмеркаптана, что с успехом используется как эффективное средство против неприятного запаха табака и несвежего дыхания. Рекомендуется для постоянного пользования. **Противопоказания:** индивидуальная непереносимость компонентов. **Форма выпуска:** 75 мл.



**2330**

## ЭЛИКСИР ЗУБНОЙ «АЛЬФИОН» С ЭКСТРАКТОМ ЛАМИНАРИИ, ОСИНОВОЙ КОРЫ И ХЛОРОФИЛЛОМ

**Состав:** вода, экстракт осиновой коры, кокамидпропилбетаин, поливинилпирролидон, ароматизатор пищевой «Мятный», экстракт шпината (хлорофилл), экстракт ламинарии, бензоат натрия, сорбат калия. Эффективное профилактическое средство по уходу за слизистой оболочкой полости рта и зубной эмалью. Обладает заживляющим, противовоспалительным, слабым дубящим и дезодорирующим действием. Способствует снижению кровоточивости десен и отечности мягких тканей полости рта. Хорошо освежает дыхание. **Способ применения:** после чистки зубов зубной пастой, прополоскать рот раствором из 7–10 капель эликсира «Альфион» на 1/4 стакана воды. **Форма выпуска:** 50 мл.



ООО «ЭД Медицин»

**Генеральный директор ООО «ЭД Медицин»,  
магистр управления качеством –  
Доновский Пётр Александрович  
г. Москва**



Компания ЭД Медицин – мировой лидер в области разработки и производства современных средств поддержания здоровья. Коллоидные фитоформулы ЭД Медицин подобны жидким средам организма человека (крови или лимфе), что обеспечивает максимально возможную биодоступность биоактивных веществ – до 98,6%. Фитоформулы служат отличным средством для профилактики и преодоления различных заболеваний.

Вся продукция Компании ЭД Медицин производится в соответствии с международным фармакопейным стандартом GMP. Качество продукции контролируется международным стандартом в области безопасности пищевой продукции ISO 22000.

8 (800) 700-36-12 (бесплатно по России); Дальний Восток:  
+7 (924) 336-35-66; Казахстан: +7 (777) 497-76-76; Беларусь:  
+375 (29) 5-891-891; <https://admedicine.ru>; Telegram:  
<https://t.me/admedicine>; WhatsApp (чат с консультантом):  
+7 (925) 919-36-12; [vopros@admedicine.ru](mailto:vopros@admedicine.ru)

**Продукция выпускается в виде коллоидной стабилизированной суспензии (коллоидная фитоформула) во флаконах тёмного стекла объёмом 235 мл. Перед применением рекомендуется проконсультироваться с врачом.**

## 815 АНГИΩМЕГА КОМПЛЕКС

Коллоидная фитоформула регуляции холестерина и защиты сосудов от атеросклероза. **Состав:** вода очищенная, омега-3 масляная из рыбьего жира, глицерин (носитель/Е422), гидролизированный соевый лецитин, омега 3:6 из семян льна, экстракт листьев оливы, ароматизатор пищевой натуральный «кленовый сироп», экстракт сахарного тростника, витамин Е (альфа-токоферола ацетат), масло облепихи рафинированное, ксантановая камедь (загуститель/Е415), витамин РР/В3 (ниацин), витамин А (ретинола ацетат), сорбат калия (консервант/Е202), бензоат натрия (консервант/Е211). **Свойства:** улучшает состояние сосудистой стенки при атеросклерозе; способствует снижению уровня холестерина; нормализует



соотношение липопротеинов высокой и низкой плотности; предупреждает и замедляет рост холестериновых бляшек; снижает риск возникновения и развития атеросклеротической болезни; регулирует обмен липидов и липидный спектр крови; тормозит образование тромбоцитов; нормализует жировой обмен; служит источником энергии для нервных клеток; оказывает противовоспалительное действие; поддерживает работу иммунной системы. **Показания к применению:** АнгиОмега Комплекс рекомендуется в качестве биологически активной добавки к пище как источник ПНЖК омега-3 (альфа-линоленовой кислоты, эйкозапентаеновой кислоты, докозагексаеновой кислоты), ПНЖК омега-6 (линолевой кислоты), витаминов А, Е, В3/РР. Действие обусловлено свойствами активных ингредиентов фитоформулы. **Эффективен в профилактике и комплексной терапии** следующих состояний и заболеваний: атеросклероз различной локализации: атеросклероз коронарных сосудов (ишемическая болезнь сердца, стенокардия, инфаркт миокарда, кардиалгии); атеросклероз сосудов головного мозга, атеросклеротическая дисциркуляторная энцефалопатия (головные боли, головокружения, снижение памяти, внимания, умственной активности); атеросклероз сосудов нижних конечностей, облитерирующие заболевания нижних конечностей с синдромом хромоты (боли в мышцах конечностей при ходьбе, зябкость и судороги в ногах, побледнение кожи ног); наследственная предрасположенность к сердечно-сосудистым заболеваниям и атеросклерозу (инфарктам, инсультам, гипертонической болезни); гипертоническая болезнь; нарушения липидного профиля крови, дислипидемия; реабилитационный период после инфаркта миокарда, ишемического инсульта, аортокоронарного шунтирования, профилактика повторных инфарктов миокарда и головного мозга; частые инфекционные заболевания; ограничительные диеты с пониженным содержанием жиров; нарушения обмена веществ: метаболический синдром, ожирение, сахарный диабет; дегенеративные заболевания сетчатки, ретинопатия. **Способ применения:** взрослым по 5 мл (1 ч. ложка) 1 раз в день во время еды. Можно разводить в 100–200 мл воды или сока либо принимать в неразведённом виде. Перед применением взболтать раствор (допустимо образование осадка). Продолжительность приёма: 1 месяц. При необходимости приём можно повторить через месяц. Возможны повторные приёмы в течение года. **Противопоказания:** индивидуальная непереносимость компонентов; беременность, кормление грудью.

## 801 АНТИОКСИДАНТ КОМПЛЕКС

Коллоидная фитоформула антиоксидантной защиты клеток организма. **Состав:** глицерин (носитель/Е422), вода очищенная, нектар агавы, сорбитоловый сироп, экстракт травы розмарина, витамин С (аскорбиновая кислота), витамин Е (альфа-токоферола ацетат), L-цистеин, экстракт листьев гинкго билоба, ксантановая камедь (загуститель/Е415), меди глюконат, ароматизатор пищевой «клубника со сливками», экстракт косточек винограда, витамин В3 (ниацинамид), экстракт гриба рейши, цинка цитрат, бета-каротин, альфа-липоевая кислота, рутин, экстракт кожуры померанца горького, экстракт цветков софоры японской, витамин В2 (рибофлавин), витамин А (ретинола ацетат), бетаин гидрохлорид, витамин В6 (пиридоксина гидрохлорид, селенметионин, ароматизатор пищевой «ваниль», сорбат калия (консервант/Е202). **Свойства:** укрепляет кровеносные сосуды, повышает их прочность и эластичность; улучшает текучесть крови, уменьшает её вязкость и склонность к тромбообразованию; препятствует образованию атеросклеротических бляшек; обладает противовоспалительным действием; имеет противоотечный эффект, оказывает антитоксическое действие; стимулирует процессы восстановления повреждённых тканей; снижает риск роста опухолевых клеток; способствует нейтрализации свободных радикалов (около 1100 семейств); поддерживает работу собственной антиоксидантной системы; обладает каскадным действием (активен в организме долгое время). **Показания к применению:** АнтиОксидант Комплекс рекомендуется в качестве биологически активной добавки как источник липоевой кислоты, флавоноидов, дополнительного источника витаминов А, Е, С, В2, В3/РР, В6, меди, содержащий цинк, селен, бета-каротин. Действие обусловлено свойствами активных ингредиентов фитоформулы. **Эффективен в профилактике и комплексной терапии** следующих состояний и заболеваний: заболевания сердечно-сосудистой системы (атеросклероз, ишемическая болезнь сердца, стенокардия, инфаркт миокарда, артериальная гипертония, инсульт); заболевания лёгких и бронхов (хроническая обструктивная болезнь лёгких, бронхит, пневмония, бронхиальная астма, бронхоэктатическая болезнь); заболевания желудочно-кишечного тракта и гепатобилиарной системы (инфекционные и токсические гепатиты, гастрит, синдром раздражённого кишечника, холецистит, цирроз печени, язвенная болезнь желудка и двенадцатиперстной кишки); эндокринные забо-



левания (ожирение, сахарный диабет); заболевания глаз (катаракта, ретинопатии); профилактика доброкачественных и злокачественных новообразований; восстановительный период после курса лучевой и химиотерапии; преждевременное старение, синдром хронической усталости, депрессия; кожные и аллергические заболевания; вирусные и бактериальные инфекции (грипп, парагрипп, ОРЗ); болезни, вызванные неблагоприятными факторами (лучевое поражение, загрязнение атмосферы, пищевых продуктов, вредное производство, проживание в геопатогенных зонах); подготовка к плановым хирургическим вмешательствам, послеоперационный период; курение, хронический алкоголизм, наркомания. **Способ применения:** взрослым по 5 мл (1 ч. ложка) 1 раз в день во время еды. Можно разводить в 100–200 мл воды или сока либо принимать в неразведённом виде. Перед применением взболтать раствор (допустимо образование осадка). Продолжительность приёма – 1 месяц. При необходимости дозировка и курс приёма подбираются специалистом индивидуально. **Противопоказания:** индивидуальная непереносимость компонентов; беременность, кормление грудью.



## 807 АРТРО КОМПЛЕКС

Коллоидная фитоформула восстановления и поддержки суставов. **Состав:** вода очищенная, глюкозамин, метилсульфонилметан, L-аскорбиновая кислота, хондроитинсульфат, гиалуронат натрия, сорбат калия (консервант/E202), бензоат натрия (консервант/E211), глицерин (носитель/E422), коллаген говяжий II типа, экстракт морского огурца, ксантановая камедь (загуститель/E415), экстракт плодов вишни, экстракт босвеллии пильчатой, цинка цитрат, нектар агавы, ароматизатор пищевой «персик-ваниль». **Свойства:** активизирует процессы восстановления хрящевой ткани; предотвращает процессы разрушения суставов и межпозвоночных дисков; оказывает анальгезирующее и противовоспалительное действие на суставы; способствует восстановлению двигательной активности суставов; повышает упругость, устойчивость к механическому воздействию хрящевой ткани; улучшает качество внутрисуставной жидкости; облегчает движение суставных поверхностей относительно друг друга; укрепляет связки и мышцы, способствует созданию мышечно-связочного корсета и уменьшению нагрузки на хрящ сустава; способствует восстановлению костной ткани при остеоартрозе; позволяет снизить или полностью отменить приём лекарственных препаратов (только по согласованию с врачом!); улучшает

состояние сосудистой стенки и микроциркуляцию суставных структур; снимает отёки мягких тканей. **Показания к применению:** Артро Комплекс рекомендуется в качестве биологически активной добавки как источник хондроитинсульфата, гиалуроновой кислоты, глюкозамина, витамина С, босвеллиевых кислот, метилсульфонилметана, цинка, фосфолипидов. Действие обусловлено свойствами активных ингредиентов фитоформулы. **Эффективен в профилактике и комплексной терапии** следующих состояний и заболеваний: дегенеративно-дистрофические заболевания суставов и позвоночника; первичные и вторичные остеоартрозы, в т.ч. гонартроз, коксартроз, артроз мелких суставов; остеохондроз позвоночника; спондилёз; воспалительные заболевания суставов (артриты, в т.ч. ревматоидный полиартрит; болезнь Бехтерева), скелетной мускулатуры (миозиты); травмы (ушибы, переломы, растяжения, травматический артрит); восстановительный период после оперативных вмешательств на суставах, позвоночнике; остеофиты – костные разрастания, пяточные «шпоры»; профилактика побочного разрушающего действия на хрящевую ткань суставов нестероидных противовоспалительных препаратов и гормональных средств; миофасциальные боли; подагра. **Способ применения:** взрослым по 5 мл (1 ч. ложка) 1 раз в день во время еды. Можно разводить в 100–200 мл воды или сока либо применять в неразведённом виде. Перед применением взболтать раствор (допустимо образование осадка). Продолжительность приёма – 1–2 месяца. При необходимости дозировка и курс приёма подбираются специалистом индивидуально. Противопоказания: индивидуальная непереносимость компонентов; беременность, кормление грудью.

## 818 БИОКЛИНЗИНГ КОМПЛЕКС

Коллоидная фитоформула противопаразитарной защиты организма. **Состав:** глицерин (носитель/Е422), вода очищенная, нектар листьев агавы, среднецепочечные триглицериды из кокосового масла, экстракт косточек грейпфрута, экстракт плодов гвоздики душистой, экстракт травы душицы (орегано), экстракт листьев чёрного ореха, экстракт корня имбиря, экстракт цветков пижмы, экстракт листьев оливы, экстракт листьев эвкалипта, экстракт слоевища спирулины, экстракт семян тыквы, экстракт хлореллы, гидролизанный соевый лецитин, ксантановая камедь (загуститель/Е415), эфирное масло мяты, сорбат калия (консервант/Е202), бензоат натрия (консервант/Е211), ароматизатор пи-



щевой «виноград». **Свойства:** способствует уничтожению и выведению паразитов и гельминтов на разных стадиях развития (антигельминтный эффект); обладает антимикотическим (противогрибковым) действием; оказывает антибактериальный, антисептический и противовирусный эффект; связывает и выводит токсичные продукты жизнедеятельности паразитов; препятствует мутагенному и канцерогенному действию возбудителей глистно-паразитарных инвазий и продуктов их жизнедеятельности; оказывает желчегонное действие и улучшает перистальтику кишечника; уменьшает воспалительные явления и активирует процессы восстановления слизистой желудочно-кишечного тракта; усиливает функцию иммунной системы; создаёт антипаразитарный иммунитет, повышает устойчивость и сопротивляемость организма повторному заражению. **Показания к применению:** БиоКлинзинг Комплекс рекомендуется в качестве биологически активной добавки как источник флавоноидов, полифенольных соединений, нарингина. Действие обусловлено свойствами активных ингредиентов фитоформулы. **Эффективен в профилактике и комплексной терапии** следующих состояний и заболеваний: гельминтозы, возбудителями которых являются круглые черви, нематоды (аскариды, филярии, власоглав, острицы, стронгилоиды, анкилостомиды, трихинеллы); гельминтозы, возбудителями которых являются плоские черви (клонорх, описторхи, фасциолы, шистосомы и плоские ленточные черви: бычий и свиной цепни, карликовый цепень, широкий лентец, эхинококк); инвазия простейшими (лямблии, амёбы, токсоплазмы, трихомонады); микозы, грибковые заболевания (кандиды, криптококки, пенициллиумы); бактериозы (лептоспиры, стафилококк, стрептококк, шигелла); скрытые, неустановленные глистно-паразитарные заболевания и высокий риск их возникновения (проживание в эндемичном районе, поездка в экзотическую страну, использование необработанных овощей и фруктов, воды низкой очистки и др.); дисбактериоз; комплексные программы детоксикации организма. **Способ применения:** взрослым по 5 мл (1 ч. ложка) 1 раз в день во время еды. Можно разводить в 100–200 мл воды или сока либо применять в неразведённом виде. Перед применением взболтать раствор (допустимо образование осадка). Продолжительность приёма – 1 месяц. При необходимости дозировка и курс приёма подбираются специалистом индивидуально. **Противопоказания:** индивидуальная непереносимость компонентов; беременность, кормление грудью.

## 808 БРЕЙН БУСТЕР

Коллоидная фитоформула усиленного питания клеток головного мозга. **Состав:** глицерин (носитель/Е422), вода очищенная, нектар листьев агавы, гидролизованный соевый лецитин, L-карнитин, масло рисовых отрубей, омега-3 (рыбий жир), экстракт листьев зелёного чая, витамин С (аскорбиновая кислота), фосфатидилсерин, витамин В4 (холина битартрат), экстракт листьев гинкго билоба, ксантановая камедь (загуститель/Е415), экстракт листьев готу кола, экстракт косточек винограда, селенметионин, витамин В5 (пантотеновая кислота), экстракт цветков софоры японской, витамин В3 (никотинамид), витамин В12 (цианокобаламин), бетаин гидрохлорид, витамин В6 (пиридоксина гидрохлорид), витамин В1 (тиамин), сорбат калия (консервант/Е202), бензоат натрия (консервант/Е211), ароматизатор пищевой «клубника со сливками», витамин В9 (фолиевая кислота). **Свойства:** улучшает мозговое кровообращение, укрепляет сосудистую стенку; нормализует процессы обмена веществ в нервной ткани; повышает устойчивость клеток головного мозга к кислородному голоданию; улучшает свойства крови, снижает тромбообразование в сосудах головного мозга; усиливает память, внимание, способность к обучению, речевые и моторные функции; препятствует образованию свободных радикалов, тормозит старение нервной ткани в головном мозге; улучшает зрение и слух; снимает тревожность и напряжение, повышает настроение; помогает нормализовать периферическое кровообращение при заболеваниях и патологических состояниях. **Показания к применению:** Брейн Бустер рекомендуется в качестве биологически активной добавки как источник кверцетина, рутина, L-карнитина, олигомерных проантоцианидинов, эпигалокатехина галлата, витаминов группы В (В1, В3, В4, В5, В6, В9, В12), витамина С и селена. Действие обусловлено свойствами активных ингредиентов фитоформулы. **Эффективен в профилактике и комплексной терапии** следующих состояний и заболеваний: заболевания центральной и периферической нервной системы; восстановительный период после ишемического и геморрагического инсульта, транзиторная ишемическая атака, мигрень; дисциркуляторная энцефалопатия; нарушения периферического кровообращения и микроциркуляции; восстановительный период после травм головного и спинного мозга; нейросенсорные нарушения (головокружение, шум в ушах, нарушение слуха, расстройство координации); нарушение памяти, сна, снижение внимания,



интеллектуальных способностей; стресс, депрессия, постстрессовый синдром; восстановление после воспалительных заболеваний нервной системы (энцефалиты, менингиты, мигрени); общее истощение организма, синдром хронической усталости; реабилитационный период после хирургических вмешательств; хронические заболевания сосудистой оболочки и сетчатки глаза; болезнь Альцгеймера, деменция различной этиологии, болезнь Паркинсона. **Способ применения:** взрослым по 5 мл (1 ч. ложка) 1 раз в день во время еды. Можно разводить в 100–200 мл воды или сока либо применять в неразведённом виде. Перед применением взболтать раствор (допустимо образование осадка). Продолжительность приёма – 1 месяц. При необходимости дозировка и курс приёма подбираются специалистом индивидуально. **Противопоказания:** индивидуальная непереносимость компонентов; беременность, кормление грудью.



## 823 БРОНХОЛАЙН КОМПЛЕКС

Коллоидная фитоформула активной поддержки и защиты бронхолегочной системы. **Состав:** вода очищенная, нектар агавы (сироп листьев агавы), глицерин (носитель/E422), экстракт листьев и стеблей иссопа узколистного, витамин С (L-аскорбиновая кислота), экстракт корней солодки голой, L-цистеин, экстракт травы эхинацеи, экстракт листьев мать-и-мачехи, экстракт листьев адхатоды сосудистой (юстиции), экстракт соцветий коровяка скипетровидного, витамин Е (альфа-токоферола ацетат), экстракт листьев плюща, экстракт цветков ромашки, экстракт листьев эвкалипта, экстракт кожуры померанца горького, экстракт цветков софоры японской, ароматизатор пищевой «виноград», кантановая камедь (загуститель/E415), сорбат калия (консервант/E202), бензоат натрия (консервант/E211), витамин В1 (тиамина гидрохлорид). **Свойства:** улучшает функции внешнего дыхания; способствует выведению токсинов и болезнетворных микробов; помогает устранить спазмы мускулатуры бронхов и уменьшить обструкцию; способствует разжижению мокроты и облегчает её отхождение; стимулирует процессы регенерации клеточных элементов; устраняет общедистрофические изменения в тканях бронхов. **Показания к применению:** БронхоЛайн Комплекс рекомендуется в качестве источника глицирризиновой кислоты, гидроксикоричных кислот, полифенольных соединений, флавоноидов (в том числе кверцетина), гесперидина, витаминов В1, С, Е. Действие обусловлено

свойствами активных ингредиентов фитоформулы. **Эффективен в профилактике и комплексной терапии** следующих состояний и заболеваний: хроническая обструктивная болезнь лёгких (ХОБЛ); острые и хронические бронхиты, трахеобронхит; бронхиальная астма различного типа, в том числе атопическая; различные острые вирусные и бактериальные заболевания (грипп, парагрипп, пневмония, ОРЗ и т.д.).

**Способ применения:** взрослым по 5 мл (1 ч. ложка) 1 раз в день во время еды. Можно разводить в 100–200 мл воды или сока либо принимать в неразведённом виде. Перед применением взболтать раствор (допустимо образование осадка). Продолжительность приёма: 2–3 недели. При необходимости приём можно повторить через месяц. Возможны повторные приёмы в течение года. **Противопоказания:** индивидуальная непереносимость компонентов; беременность, кормление грудью; прогрессирующие системные заболевания (туберкулёз, лейкоз, рассеянный склероз, коллагеноз).

## 810 БЬЮТИ КОМПЛЕКС

Коллоидная фитоформула женской красоты и здоровья.

**Состав:** вода очищенная, глицерин (носитель/E422), нектар агавы (сироп листьев агавы), экстракт корня элеутерококка, коллаген гидролизованный морской (рыбный), экстракт корней диоскореи (дикий ямс), экстракт бамбука, экстракт листьев авокадо, гидролизованный соевый лецитин, экстракт листьев алоэ вера, экстракт коры йохимбе, метилсульфонилметан, витамин В4 (холина битартрат), лимонная кислота (регулятор кислотности/E330), витамин Е (альфа-токоферола ацетат), ароматизатор пищевой «груша», витамин В8 (инозит), экстракт кожуры померанца, экстракт слоевища фукуса, витамин В3 (ниацин), гиалуроновая кислота среднемолекулярная, ксантановая камедь (загуститель/E415), экстракт листьев гаммелиса виргинского, витамин В12 (цианкобаламин), железа бисглицинат, цинка цитрат, витамин В5 (пантотеновая кислота), витамин В6 (пиридоксина гидрохлорид), меди глюконат, витамин В10 (парааминобензойная кислота), экстракт косточек винограда, витамин В1 (тиамина гидрохлорид), витамин В2 (рибофлавин), сорбат калия (консервант/E202), бензоат натрия (консервант/E211), витамин D3 (холекальциферол), витамин В9 (фолиевая кислота), витамин В7/Н (биотин). **Свойства:** улучшает обменные процессы в женском организме; укрепляет соединительную ткань; улучшает состояние сосудистой стенки, нормализует микроциркуляцию крови и лимфы; стимулирует процессы регенерации



и обновления тканей; регулирует работу сальных и потовых желёз, уменьшает гиперпигментацию кожи; оказывает антиоксидантное действие, укрепляет иммунитет; восполняет дефицит микроэлементов и витаминов; нормализует работу органов выделения (кишечника, печени); поддерживает и сохраняет здоровье кожи, волос и ногтей. **Показания к применению:** Бьюти Комплекс рекомендуется как биологически активная добавка в качестве источника гиалуроновой кислоты, проантоцианидинов, алоэ-эмолина, элеутерозидов, меди, кремния, витаминов E, D3, B1, B2, B3, B5, B6, B7/Н, B9, B12, йохимбина, метилсульфонилметана, гидроксипролина. Действие обусловлено свойствами активных ингредиентов фитоформулы. **Эффективен в профилактике и комплексной терапии** следующих состояний и заболеваний: при возрастных изменениях и преждевременном старении организма; для хорошего состояния всего организма; для улучшения внешнего вида кожи (сохранения упругости и эластичности, устранения возрастных пигментных пятен, дефектов кожи); для улучшения общей структуры и роста волос, придания им густоты и блеска; для укрепления ногтевых пластин; для регулирования работы сальных и потовых желез. **Способ применения:** женщинам по 5 мл (1 ч. ложка) 1 раз в день во время еды. Можно разводить в 100–200 мл воды или сока либо принимать в неразведённом виде. Перед применением взболтать раствор (допустимо образование осадка). Продолжительность приёма – 2–3 недели. При необходимости приём можно повторить через месяц. Возможны повторные приёмы в течение года. **Противопоказания:** индивидуальная непереносимость компонентов продукта; беременность, кормление грудью; повышенное/пониженное артериальное давление; при лечении адреномиметиками; повышенная нервная возбудимость; бессонница; нарушение ритма сердечной деятельности; выраженный атеросклероз; приём в вечернее время; склонность к диарее; заболевания желудочно-кишечного тракта в стадии обострения; кишечная непроходимость.



813

## ВИЗИО КОМПЛЕКС

Коллоидная фитоформула коррекции и поддержания зрения.

**Состав:** вода очищенная, глицерин (носитель/E422), нектар агавы (сироп листьев агавы), L-таурин, экстракт травы очанки, экстракт цветов бархатцев, экстракт плодов черники, гидролизанный соевый лецитин, экстракт кожуры померанца, витамин С (L-аскорбиновая кислота), цинка цитрат, лимонная



кислота (регулятор кислотности/Е330), экстракт корней куркумы, витамин Е (альфа-токоферола ацетат), экстракт цветков календулы, экстракт листьев гинкго билоба, ксантановая камедь (загуститель/Е415), ароматизатор пищевой натуральный «клубника со сливками», селенметионин, бета-каротин, сорбат калия (консервант/Е202), бензоат натрия (консервант/Е211). **Свойства:** компенсирует дефицит каротиноидов, витаминов и минералов; устраняет усталость глаз при повышенных зрительных нагрузках; улучшает механизмы адаптации зрения в условиях слабой (низкой) освещённости; повышает антиоксидантную защиту органов зрения (защищает структуры глаза от воздействия свободных радикалов); эффективно улучшает тонус и микроциркуляцию в глазных капиллярах; снижает риск развития катаракты, поражения сетчатки и её сосудов при сахарном диабете; замедляет процессы старения тканей глаз, возрастных изменений сетчатки. **Показания к применению:** Визио Комплекс рекомендуется в качестве биологически активной добавки к пище – источника таурина, лютеина, зеаксантина, бета-каротина, кверцетина, гесперидина, дополнительного источника витаминов С, Е и минеральных веществ цинка, селена. Действие обусловлено свойствами активных ингредиентов фитоформулы. **Эффективен в профилактике и комплексной терапии** следующих состояний и заболеваний: нарушения остроты зрения (астигматизм, дальнозоркость, близорукость); синдром «усталых глаз», астенопия; сниженная темновая адаптация (куриная слепота); катаракта, глаукома; снижение остроты зрения на фоне сахарного диабета (диабетическая ретинопатия); восстановление после травм глаза; реабилитационный период после офтальмологических операций; профилактика патологических изменений в сосудах и нарушения питания (трофики) сетчатки глаза (макулодистрофии); повышенная нагрузка на глаза при систематической работе с компьютером (компьютерный зрительный синдром), регулярном просмотре телевизора, ношении контактных линз, при воздействии яркого освещения. **Способ применения:** взрослым по 5 мл (1 ч. ложка) 1 раз в день во время еды. Можно разводить в 100–200 мл воды или сока либо принимать в неразведённом виде. Перед применением взболтать раствор (допустимо образование осадка). Продолжительность приёма – 1 месяц. При необходимости приём можно повторить через месяц. Возможны повторные приёмы в течение года. **Противопоказания:** индивидуальная непереносимость компонентов; беременность, кормление грудью.



## 819 ГАСТРО КОМПЛЕКС

Коллоидная фитоформула поддержки работы желудка и кишечника. **Состав:** вода очищенная, глицерин (носитель/ E422), нектар листьев агавы, сорбитоловый сироп, экстракт листьев алоэ вера, экстракт листьев мяты, витамин С (аскорбиновая кислота), цинк карнозин, витамин U (метилметионинсульфоний), L-глицин, экстракт корней солодки голой, экстракт корней куркумы, бета-каротин, экстракт плодов папайи, экстракт плодов ананаса, гидролизированный соевый лецитин, экстракт корня алтея, экстракт травы тысячелистника, ароматизатор натуральный пищевой «виноград», ксантановая камедь (загуститель/ E415), витамин Е (альфа-токоферола ацетат), сорбат калия (консервант/ E202), бензоат натрия (консервант/ E211). **Свойства:** способствует уменьшению воспалительных процессов слизистой оболочки желудка и двенадцатиперстной кишки; стимулирует продукцию защитной гастродуоденальной слизи; повышает восстановительную способность клеток пищевода, желудка и двенадцатиперстной кишки; нормализует секрецию желудочного сока и его кислотность; оказывает восстановительный и антиоксидантный эффект, предотвращая образование язв и эрозий слизистой оболочки, увеличивает скорость их заживления; обладает спазмолитическим действием, улучшает перистальтику желудка и двенадцатиперстной кишки; способствует устранению диспепсических явлений желудочно-кишечного тракта (чувство переполненности в желудке, изжога, вздутие и т.д.); ускоряет выздоровление при хеликобактерной инфекции; оказывает успокаивающее действие на нервную систему; улучшает работу иммунной системы. **Показания к применению:** Гастро Комплекс рекомендуется в качестве биологически активной добавки как источник бета-каротина, фенольных соединений, карнозина, глицирризиновой кислоты, алоина, метилметионинсульфония, дополнительного источника витаминов С, Е, цинка, папаина, бромелайна и куркумина. Действие обусловлено свойствами активных ингредиентов фитоформулы. **Эффективен в профилактике и комплексной терапии** следующих состояний и заболеваний: острый и хронический гастрит (поверхностный и атрофический), гастродуоденит; язвенная болезнь желудка и двенадцатиперстной кишки; острый и хронический эзофагит, гастроэзофагеальная рефлюксная болезнь (ГЭРБ); функциональные расстройства желудочно-кишечного тракта (функциональная диспепсия, синдром

раздражённого кишечника); острый и хронический стресс; наследственная предрасположенность к язвообразованию; восстановительный период после оперативного лечения заболеваний желудка, тонкого кишечника, желчного пузыря; при приёме лекарственных препаратов (антибиотики, нестероидные противовоспалительные препараты, глюкокортикоиды); в комплексной программе антистарения и активного долголетия. **Способ применения:** взрослым по 5 мл (1 ч. ложка) 1 раз в день во время еды. Можно разводить в 100–200 мл воды или сока либо применять в неразведённом виде. Перед применением взболтать раствор (допустимо образование осадка). Продолжительность приёма – 1 месяц. При необходимости дозировка и курс приёма подбираются специалистом индивидуально. **Противопоказания:** индивидуальная непереносимость компонентов; беременность, кормление грудью.

## 811 ДЕТОКС

Коллоидная фитоформула детоксикации организма. **Состав:** глицерин (носитель/Е422), вода очищенная, нектар агавы, хлорелла, кальция цитрат, витамин С (L-аскорбиновая кислота), гидролизованный соевый лецитин, масло сафлоровое, экстракт листа алоэ вера, экстракт корня солодки (лакричника) голой, экстракт плодов/семян расторопши, экстракт листа подорожника, экстракт травы тысячелистника, экстракт кожуры померанца горького, экстракт корня эхинацеи, экстракт корня лопуха, экстракт цветков клевера, селенметионин, L-цистеин, ксантановая камедь (загуститель/Е415), цинка цитрат, экстракт корней одуванчика, альфа-липоевая кислота, железа бисглицинат, сорбат калия (консервант/Е202), бензоат натрия (консервант/Е211), ароматизатор пищевой «мята», ароматизатор пищевой «клубника со сливками», витамин Е (альфа-токоферола ацетат). **Свойства:** повышает функционирование собственных ферментных систем организма; оптимизирует процессы нейтрализации, связывания и выведения экзотоксинов и токсических соединений; способствует усилению выделительной функции собственной детоксикационной системы организма; поддерживает иммунный ответ и адаптационные механизмы в организме; улучшает работу печени, желчного пузыря, желчевыводящих путей, поджелудочной железы; обеспечивает антиоксидантную защиту. **Показания к применению:** Детокс рекомендуется в качестве биологически активной добавки как источник фла-



волигнанов, гидроксикоричных кислот, глицирризиновой кислоты, гесперидина, алоина, дополнительного источника селена, цинка и витамина С. Действие обусловлено свойствами активных ингредиентов фитоформулы. **Эффективен в профилактике и комплексной терапии** следующих состояний и заболеваний: хронические заболевания органов желудочно-кишечного тракта; эндогенная интоксикация при воздействии факторов профессиональной вредности, при проживании в экологически неблагоприятных условиях; детоксикация организма в рамках комплексной программы эндоэкологической реабилитации; хронические заболевания органов гепатобилиарной системы; аллергические и аутоиммунные заболевания (бронхиальная астма, ревматоидный полиартрит); дисбактериозы кишечника после курса антибактериальной терапии; нарушение липидного обмена и ожирение; подготовка к плановым хирургическим вмешательствам; состояние после химио- и лучевой терапии; отравления; алкоголизм; наркомания; комплексная поддержка организма при проведении программ антистарения. **Способ применения:** взрослым по 5 мл (1 ч. ложка) 1 раз в день во время еды. Можно разводить в 100–200 мл воды или сока либо применять в неразведённом виде. Перед применением взболтать раствор (допустимо образование осадка). Продолжительность приёма – 2–3 недели. При необходимости приём можно повторить через месяц. Возможны повторные приёмы в течение года. **Противопоказания:** индивидуальная непереносимость компонентов; беременность, кормление грудью; прогрессирующие системные заболевания (коллагеноз, туберкулёз, лейкоз, рассеянный склероз), склонность к диарее, заболевания желудочно-кишечного тракта в стадии обострения, кишечная непроходимость.



## 814 ДЕТСКИЙ КОМПЛЕКС

Коллоидная фитоформула укрепления здоровья ребёнка.

**Состав:** глицерин (носитель/E422), вода очищенная, нектар агавы (сироп листьев агавы), магния цитрат, лимонная кислота (регулятор кислотности/E330), витамин D3 (холекальциферол), экстракт плодов черники, экстракт цветков календулы, экстракт листьев брусники, экстракт травы тимьяна, экстракт травы алтея, холина битартрат, инозитол, витамин С (аскорбиновая кислота), экстракт кожуры поморанца, цинка цитрат, L-карнитин, ароматизатор пищевой



«яблоко», ксантановая камедь (загуститель/Е415), витамин Е (альфа-токоферола ацетат), витамин В3 (никотинамид), бета-каротин, калий лимоннокислый (регулятор кислотности/Е332), витамин В5 (кальция-Д-пантотенат), натрий лимоннокислый трёхзамещённый (регулятор кислотности/Е331iii), витамин В12 (цианокобаламин), витамин В1 (тиамина гидрохлорид), витамин В6 (пиридоксина гидрохлорид), витамин В2 (рибофлавин), витамин В9 (фолиевая кислота), калия йодид, витамин В7/Н (D-биотин). **Свойства:** укрепляет иммунитет и повышает защитные силы организма ребёнка; повышает устойчивость организма к возбудителям инфекционных заболеваний; улучшает обмен веществ; восполняет дефицит витаминов группы В, фолиевой кислоты; способствует правильному росту и развитию ребёнка; оказывает общеукрепляющее действие; нормализует аппетит; повышает умственную и физическую работоспособность; предупреждает дефицит йода в организме и является профилактикой йододефицитных состояний и заболеваний. **Показания к применению:** Детский Комплекс рекомендуется в качестве биологически активной добавки к пище как источник инозитола, L-карнитина, дополнительного источника цинка, йода, витаминов С, Е, группы В (В1, В2, В3, В5, В6, В7 (биотин), В9, В12. Действие обусловлено свойствами активных ингредиентов фитоформулы. **Эффективен в профилактике и комплексной терапии** следующих состояний и заболеваний: острые и хронические инфекционные заболевания (простудные заболевания, грипп, инфекционно-воспалительные заболевания носоглотки и ротовой полости, рецидивирующие инфекции дыхательных и мочевыводящих путей); задержка психического и физического развития; состояния, характеризующиеся признаками общего истощения организма вследствие перенесённых инфекций, травм, стрессов (астенические состояния); снижение когнитивных (мыслительных) функций головного мозга, концентрации внимания, памяти, способности к обучению; физическое и умственное переутомление; снижение иммунитета (вторичные иммунодефицитные состояния) после терапии антибиотиками, сульфаниламидами; йододефицитные состояния и заболевания. **Способ применения:** детям с 3 лет по 5 мл (1 ч. ложка) 1 раз в день во время еды, предварительно развести в 100–200 мл жидкости (вода, сок). Перед употреблением взболтать. Продолжительность приёма: 1 месяц. При необходимости приём можно повторить. Возможны повторные приёмы в течение года. **Противопоказания:** индивидуаль-

ная непереносимость компонентов продукта; беременность, кормление грудью. Лицам с заболеваниями щитовидной железы рекомендуется проконсультироваться с врачом-эндокринологом. Перед применением БАД детьми необходимо проконсультироваться с врачом-педиатром. Детям до 14 лет принимать БАД по согласованию и под наблюдением врача-педиатра.



## 805 ЖЕНСКИЙ КОМПЛЕКС

Коллоидная фитоформула гармонизации женского здоровья.

**Состав:** вода очищенная, глицерин (носитель/E422), нектар агавы (сироп листьев агавы), L-цистеин, экстракт корня диоскореи (дикий ямс), витамин E (альфа-токоферола ацетат), экстракт плодов карликовой пальмы, железа бисглицинат, экстракт корней одуванчика, экстракт листьев малины, экстракт плодов шиповника, экстракт цветков клевера, экстракт листьев дамианы, экстракт семейства крестоцветных овощей, экстракт плодов витекса священного, экстракт корней дудника (дягиль китайский), экстракт корней клопогона (цимицифуга кистевидная), ксантановая камедь (загуститель/E415), ароматизатор пищевой натуральный «апельсин», сорбат калия (консервант/E202), бензоат натрия (консервант/E211), витамин B12 (цианокобаламин), витамин B9 (фолиевая кислота).

**Свойства. В период полового созревания:** нормализует менструальный цикл; улучшает самочувствие, ночной сон; оказывает обезболивающее действие в период менструаций.

**В репродуктивный период:** нормализует гормональный баланс; оказывает спазмолитическое и обезболивающее действие при дисменореях, ПМС; нормализует менструальный цикл и ночной сон; улучшает психоэмоциональное состояние; оказывает противовоспалительное действие при заболеваниях органов малого таза; улучшает микроциркуляцию крови в органах малого таза; нормализует состояние организма при маточных кровотечениях; предотвращает развитие доброкачественных новообразований женской системы; улучшает обмен веществ, состояние кожи, волос, ногтей; поддерживает сексуальную энергию и усиливает женскую привлекательность. **В период климакса и искусственной менопаузы:** способствует устранению ранних симптомов климакса («приливы»), повышенная потливость, головные боли, лабильность артериального давления, сердцебиение); позволяет уstra-

нить эмоционально-вегетативные симптомы (раздражительность, слабость, беспокойство, депрессия, снижение либидо); способствует уменьшению средневременных симптомов климакса (сухость слизистых, зуд и жжение, недержание мочи, ломкость ногтей, выпадение волос); поддерживает работу сердечно-сосудистой системы, предупреждает развитие атеросклероза, инфаркта миокарда, гипертонической болезни; предотвращает развитие постменопаузального остеопороза; оказывает противовоспалительное и противоотёчное действие на органы малого таза. **Показания к применению:** Женский Комплекс рекомендуется как биологически активная добавка в качестве источника индол-3-карбинола, арбутина, бета-ситостерина, полифенольных соединений, витаминов E, B9, B12. Действие обусловлено свойствами активных ингредиентов фитоформулы. **Эффективен в профилактике и комплексной терапии** следующих состояний и заболеваний: ранние и средневременные проявления климакса: профилактика симптомов менопаузы (сердечно-сосудистых заболеваний, остеопороза); предменструальный синдром, нарушения менструального цикла; становление менструального цикла, альгоменорея; доброкачественные новообразования женской системы (миома матки, мастопатии); воспалительные заболевания женской половой сферы; восстановительный период после хирургических операций на органах малого таза; раннее старение и увядание организма. **Способ применения:** женщинам по 5 мл (1 ч. ложка) 1 раз в день во время еды. Можно разводить в 100–200 мл воды или сока либо принимать в неразведённом виде. Перед применением взболтать раствор (допустимо образование осадка). Продолжительность приёма – 2–3 недели. При необходимости приём можно повторить через месяц. Возможны повторные приёмы в течение года. **Противопоказания:** индивидуальная непереносимость компонентов; беременность, кормление грудью.

802

## ИМЬЮН САППОРТ

Коллоидная фитоформула гармонизации иммунитета. **Состав:** вода очищенная, глицерин (носитель/E422), нектар агавы (сироп листьев), экстракт корней астрагала, экстракт корней женьшеня, витамин С (L-аскорбиновая кислота), экстракт корней эхинацеи, экстракт гриба мейтаке, экстракт коры муравьиного дерева (пау д'арко), экстракт гриба рейши,



экстракт слоевища ламинарии, витамин Е (альфа-токоферола ацетат), экстракт гриба шиитаке, гидролизованный соевый лецитин, среднепечечные триглицериды кокосового масла, экстракт гриба кордицепса китайского, бетаин гидрохлорид, витамин В8 (инозит), ароматизатор натуральный пищевой «лесные ягоды», ксантановая камедь (загуститель/Е415), витамин В5 (пантотеновая кислота), витамин В12 (цианокобаламин), селенметионин, цинка цитрат, экстракт кожуры грейпфрута, сорбат калия (консервант/Е202), бензоат натрия (консервант/Е211), витамин В6 (пиридоксина гидрохлорид), коэнзим Q10 (убихинон), витамин А (ретинола пальмитат).

**Свойства:** на I этапе повышает неспецифическую защиту, стимулирует выработку интерферона; на II этапе ускоряет выработку белков «острой фазы» в ответ на действие инфекционного агента, ускоряет миграцию «стресс-белков» к очагам поражения; на III этапе стимулирует выработку, дифференцировку и активность иммунокомпетентных клеток (лейкоцитов, Т- и В-лимфоцитов), обеспечивающих уничтожение чужеродных агентов; способствует нормализации уровня иммуноглобулинов в сыворотке крови; предотвращает возникновение опухолевых клеток; улучшает реологические свойства крови, препятствует тромбообразованию в сосудах; повышает физическую и умственную работоспособность. **Показания к применению:** Иммюн Саппорт рекомендуется в качестве источника гинсенозидов, дополнительного источника минеральных веществ цинка, селена, витаминов А, Е, С, В5, В6, В12, содержащей йод. Действие обусловлено свойствами активных ингредиентов фитоформулы. **Эффективен в профилактике и комплексной терапии** следующих состояний и заболеваний: острые и хронические воспалительные заболевания бронхолёгочной системы (бронхит, пневмония); острые и хронические заболевания ЛОР-органов (гайморит, тонзиллит, отит); вирусные и простудные заболевания (ОРВИ, грипп, герпетическая инфекция и др.); бактериальные инфекции кожи и подкожной клетчатки (абсцесс, флегмона, фурункулёз); грибковые инфекции, микозы (кандидоз, онихомикоз и др.); воспалительные заболевания дёсен, стоматит; воспалительные заболевания желудочно-кишечного тракта, дисбактериоз; острые и хронические воспалительные заболевания почек и мочевыводящих путей (пиелонефрит, цистит, уретрит); лимфаденит, воспаление лимфатических узлов; восстановительный период после перенесённых оперативных вмешательств, травм; снижение активности иммунной системы в пожилом возрасте. **Способ применения:** взрослым по

5 мл (1 ч. ложка) 1 раз в день во время еды. Можно разводить в 100–200 мл воды или сока либо принимать в неразведённом виде. Перед применением взболтать раствор (допустимо образование осадка). Продолжительность приёма: 2–3 недели. При необходимости приём можно повторить через месяц. Возможны повторные приёмы в течение года. **Противопоказания:** индивидуальная непереносимость компонентов; беременность, кормление грудью; повышенная нервная возбудимость; повышенное артериальное давление; бессонница; нарушения ритма сердечной деятельности; выраженный атеросклероз; приём в вечернее время; прогрессирующие системные заболевания (туберкулёз, лейкоз, рассеянный склероз, коллагеноз; состояния, при которых противопоказаны препараты йода. Лицам с заболеваниями щитовидной железы рекомендуется проконсультироваться с врачом-эндокринологом.

## 803 КАРДИО САППОРТ

Коллоидная фитоформула сохранения здоровья сердца.

**Состав:** глицерин (носитель/E422), вода очищенная, нектар агавы, масло рисовых отрубей, кальция цитрат, витамин С (аскорбиновая кислота), магния цитрат, калия цитрат, витамин Е (альфа-токоферола ацетат), гидролизованный соевый лецитин, арахисовое масло, экстракт листьев гинкго билоба, L-карнитина тартрат, ликопин, экстракт кожуры померанца, экстракт плодов боярышника, ксантановая камедь (загуститель/E415), селенметионин, витамин В12 (цианокобаламин), витамин В3 (никотинамид), марганца глюконат, меди глюконат, цинка цитрат, коэнзим Q10, порошок соцветия шпината, экстракт плодов банана, витамин В6 (пиридоксина гидрохлорид), экстракт травы люцерны, витамин В2 (рибофлавин), витамин А (ретинола ацетат), сорбат калия (консервант/E202), бензоат натрия (консервант/E211), ароматизатор пищевой «персик-абрикос», витамин В9 (фолиевая кислота). **Свойства:** улучшает коронарный кровоток и кровоснабжение сердца; повышает сократительную способность сердечной мышцы; нормализует сердечный ритм и способствует повышению КПД сердца; повышает устойчивость клеток сердца к состоянию гипоксии; нормализует работу сердца при физической нагрузке и возрастных изменениях миокарда; приводит в норму уровень холестерина и триглицеридов, борется с атеросклерозом; укрепляет стенки кровеносных сосудов,



обеспечивает их прочность и эластичность; препятствует образованию тромбов, нормализует тонус сосудистой стенки; стабилизирует артериальное давление, уменьшает боли и дискомфорт в области сердца; снимает спазм сосудов сердца, головного мозга, почек, конечностей. **Показания к применению:** Кардио Саппорт рекомендуется в качестве биологически активной добавки как источник полифенольных соединений (гесперидина, рутина), коэнзима Q10, ликопина, L-карнитина, витаминов: А, Е, В2, В3, В6, В9, В12, С, селена, марганца, меди, цинка, кальция, магния, калия. Действие обусловлено свойствами активных ингредиентов фитоформулы.

**Эффективен в профилактике и комплексной терапии** следующих состояний и заболеваний: ишемическая болезнь сердца, стенокардия; реабилитационный период после инфаркта миокарда; хроническая сердечная недостаточность; атеросклероз (поражение сосудов сердца, головного мозга, нижних конечностей); артериальная гипертензия; вторичные кардиомиопатии на фоне заболеваний (сахарный диабет, гипертиреоз и др.); нарушения частоты и ритмичности сокращения сердца (аритмии); кардиалгия, боли в сердце, в период климакса, при стрессах; функциональные расстройства сердечной деятельности (вегетососудистая дистония, остеохондроз позвоночника); неврогенные сердечные нарушения; нарушения периферического кровообращения и микроциркуляции; повышенные физические, в том числе спортивные, нагрузки; для улучшения работы сердца в пожилом возрасте; подготовка к оперативному вмешательству, реабилитация после операции на сердце и сосудах. **Способ применения:** взрослым по 5 мл (1 ч. ложка) 1 раз в день во время еды. Можно разводить в 100-200 мл воды или сока либо применять в неразведённом виде. Перед применением взболтать раствор (допустимо образование осадка). Продолжительность приёма – 1 месяц. При необходимости дозировка и курс приёма подбираются специалистом индивидуально. **Противопоказания:** индивидуальная непереносимость компонентов; беременность, кормление грудью.



## 820 ЛАЙФ МАЛТИ ФАКТОР

Коллоидная фитоформула жизненно важных нутриентов, витаминов и минералов. **Состав:** вода очищенная, глицерин (носитель/Е422), сорбитоловый сироп, сироп листьев агавы, цитрат кальция, магния цитрат, экстракт косточек грейпфрута, витамин С (L-аскорбиновая кислота), L-карни-

тин, железа бисглицинат, гидролизованный соевый лецитин, цинка цитрат, экстракт листьев люцерны, экстракт плодов бузины чёрной, витамин В8 (инозитол), витамин В4 (холина битартрат), витамин В10 (парааминобензойная кислота), витамин Е (d,l-альфа-токоферола ацетат), экстракт корней сас-сапарилля, экстракт кожуры грейпфрута, L-лизин, L-аргинин, витамин В3 (никотинамид), ароматизатор пищевой «виноград», марганца глюконат, селенметионин, альфа-липоевая кислота, сорбат калия (консервант/Е202), бензоат натрия (консервант/Е211), меди глюконат, ксантановая камедь (загуститель/Е415), витамин В5 (кальция D-пантотенат), молибдена глицинат, витамин В12 (цианокобаламин), витамин В6 (пиридоксина гидрохлорид), витамин В2 (рибофлавин), витамин В1 (тиамина гидрохлорид), витамин А (ретинола ацетат), хрома пиколинат, витамин В9 (фолиевая кислота), витамин D3 (холекальциферол), йодид калия, витамин В7/Н (биотин).

**Свойства:** повышает устойчивость организма к неблагоприятным факторам внешней среды; обладает общеукрепляющим действием; повышает ресурсы организма при повышенных физических или психических нагрузках; поддерживает функциональную активность органов и систем в критические периоды жизни (половое созревание, климакс, пожилой возраст и др.); устраняет вероятность конкурентного усвоения и неблагоприятного взаимодействия между витаминами и минералами; является важным компонентом программ антистарения и активного долголетия. **Показания к применению:**

Лайф Малти Фактор рекомендуется в качестве биологически активной добавки как источник флавоноидов, L-карнитина, липоевой кислоты, парааминобензойной кислоты, дополнительного источника витаминов Е, А, С, D3, В1, В2, В3, В5, В6, В7/Н, В9, В12, минеральных веществ (цинка, железа, меди, йода, хрома, марганца, селена, молибдена). Действие обусловлено свойствами активных ингредиентов фитоформулы.

**Эффективен в профилактике и комплексной терапии** следующих состояний и заболеваний: хронические заболевания, коморбидность (несколько хронических заболеваний); продолжительный приём медикаментов; восстановительный период после перенесённых тяжёлых заболеваний (инфаркт, инсульт, острые бактериальные и вирусные инфекции); после оперативных вмешательств, физических и психических травм; функциональные расстройства организма, синдром вегетативной дистонии; постменопаузальный (постклимактерический) период у женщин при заместительной гормональной терапии; применение оральной контрацепции у женщин

репродуктивного возраста; повышенная умственная и физическая нагрузка у здоровых людей; профессиональные занятия спортом, работа в экстремальных условиях; периоды интенсивного роста у детей, полового созревания у подростков; в комплексных программах омолаживающей коррекции и сохранения активного долголетия у людей среднего и пожилого возраста; в комплексных программах лечебного питания.

**Способ применения:** взрослым по 5 мл (1 ч. ложка) 1 раз в день во время еды. Можно разводить в 100–200 мл воды или сока либо принимать в неразведённом виде. Перед применением взболтать раствор (допустимо образование осадка). Возможны повторные приёмы в течение года. **Противопоказания:** индивидуальная непереносимость компонентов; беременность, кормление грудью. Лицам с заболеваниями щитовидной железы рекомендуется проконсультироваться с врачом-эндокринологом. Содержит сорбит.



## 812 МЕНТАЛ КОМФОРТ

Коллоидная фитоформула антистрессовой защиты и душевного равновесия. **Состав:** вода очищенная, глицерин (загуститель/E422), нектар листьев агавы, магния цитрат, L-глицин, экстракт листьев мяты, экстракт семян гриффонии (5-гидрокситриптофан), витамин С (аскорбиновая кислота), экстракт цветков пассифлоры, экстракт травы зверобоя продырявленного, экстракт плодов боярышника, экстракт листьев Бакопа Монье, ксантановая камедь (загуститель/E415), витамин В12 (цианкобаламин), витамин В6 (пиридоксина гидрохлорид), витамин В3/РР (ниацинамид), витамин В1 (тиамин), ароматизатор пищевой «мята», сорбат калия (консервант/E202), бензоат натрия (консервант/E211), витамин В9 (фолиевая кислота). **Свойства:** эффективно снижает эмоциональное напряжение; уменьшает проявления тревоги, депрессии и неврозов; повышает настроение; способствует улучшению состояния при кардионеврозе, вегетосудистых расстройствах, мигрени; уменьшает расстройства интеллекта при нарушении мозгового кровообращения (инсульте), черепно-мозговой травме, нейроинфекции; снижает токсическое воздействие алкоголя; повышает умственную работоспособность; нормализует аппетит, способствует нормализации веса тела. **Показания к применению:** Ментал Комфорт рекомендуется в качестве биологически активной

добавки как источник гиперцицина, полифенольных соединений (галловая кислота), витаминов: С, В1, В3, В6, В9, В12, магния, глицина, 5-гидрокситриптофана. Действие обусловлено свойствами активных ингредиентов фитоформулы.

### **Эффективен в профилактике и комплексной терапии**

следующих состояний и заболеваний: психосоматические заболевания при воздействии психогенных факторов (эссенциальная гипертензия, атеросклероз, язвенная болезнь желудка и двенадцатиперстной кишки, мигрень, панические атаки, синдром раздражённого кишечника, бронхиальная астма); хронические длительно текущие заболевания, хронические болевые синдромы; функциональные и органические заболевания центральной нервной системы (невротические расстройства, вегетососудистая дистония, нейроинфекции, черепно-мозговые травмы, нарушения мозгового кровообращения); острые стрессовые ситуации и хронический стресс; нарушение пищевого поведения (расстройство приёма пищи), избыток или дефицит веса; дерматозы (атопический дерматит, крапивница, псориаз); синдром хронической усталости, депрессии; нарушения засыпания и продолжительности сна; хронический алкоголизм, абстинентный синдром, профилактика обострений при хроническом алкоголизме, никотиновой зависимости; длительный приём лекарственных препаратов, угнетающих функцию центральной нервной системы. **Способ**

**применения:** взрослым по 5 мл (1 ч. ложка) 1 раз в день во время еды. Можно разводить в 100–200 мл воды или сока либо применять в неразведённом виде. Перед применением взболтать раствор (допустимо образование осадка). Продолжительность приёма – 1 месяц. При необходимости приём можно повторить через месяц. Возможны повторные приёмы в течение года. **Противопоказания:** индивидуальная непереносимость компонентов; беременность, кормление грудью. Не сочетать с приёмом седативных лекарственных препаратов.

**804**

## **МУЖСКОЙ КОМПЛЕКС**

Коллоидная фитоформула укрепления мужского здоровья.

**Состав:** вода очищенная, глицерин (носитель/Е422), нектар агавы (сироп листьев агавы), лимонная кислота (регулятор кислотности/Е330), калия цитрат, магния цитрат, цинка цитрат, экстракт корней элеутерококка, L-аргинин, экстракт соцветий брокколи, экстракт корней маки перуанской, экстракт плодов карликовой пальмы, экстракт листьев гинкго билоба,



экстракт коры африканской сливы, экстракт коры йохимбе, экстракт стеблей овса, экстракт корня женьшеня обыкновенного, витамин Е (альфа-токоферола ацетат), экстракт семян тыквы, гидролизированный соевый лецитин, ликопин, экстракт корней крапивы, селенметионин, бета-каротин, ксантановая камедь (загуститель/Е415), ароматизатор пищевой «ма-ракуйя», сорбат калия (консервант/Е202), бензоат натрия (консервант/Е211), витамин А (ретинола ацетат). **Свойства:** предотвращает развитие доброкачественной гиперплазии предстательной железы (аденомы простаты); повышает половое влечение (либидо), качество эрекции, удлиняет половой акт; способствует укреплению психологического и сексуального здоровья мужчины; улучшает микроциркуляцию крови в органах малого таза и нормализует функцию простаты; улучшает функцию мочеиспускания за счёт нормализации тонуса мочевыводящих путей, корректирует дизурические расстройства; оказывает противовоспалительное действие на органы мужской мочеполовой системы; улучшает физический и физиологический тонус организма; оказывает общеукрепляющее, антиоксидантное и иммуномодулирующее действие. **Важно!** Мужской Комплекс состоит из биоактивных компонентов, которые НЕ «МАСКИРУЮТ» РАК простаты при наличии этого заболевания, не вызывают ложного снижения уровня ПСА (простатспецифического антигена) – опухолевого маркера для диагностики ранних стадий рака предстательной железы. **Показания к применению:** Мужской Комплекс рекомендуется в качестве биологически активной добавки к пище как источник гинсенозидов, элеутерозидов, полифенольных соединений, ликопина, йохимбина, бета-каротина, цинка, селена, витаминов А, Е. Действие обусловлено свойствами активных ингредиентов фитоформулы. **Эффективен в профилактике и комплексной терапии** следующих состояний и заболеваний: доброкачественная гиперплазия предстательной железы (аденома простаты); сексуальная дисфункция, импотенция, мужской климакс; воспалительные процессы в мочеполовой системе мужчин, простатит; функциональные нарушения в предстательной железе; длительный стресс, при повышенных физических и психоэмоциональных нагрузках; работа на вредном производстве, неблагоприятные факторы окружающей среды. **Способ применения:** мужчинам по 5 мл (1 ч. ложка) 1 раз в день во время еды. Можно разводить в 100–200 мл воды или сока либо принимать в неразведённом виде. Перед применением взболтать раствор (допустимо образование осадка). Продолжительность приёма – 2–3 не-

дели. При необходимости приём можно повторить через месяц. Возможны повторные приёмы в течение года. **Противопоказания:** индивидуальная непереносимость компонентов продукта; повышенное/пониженное артериальное давление; при лечении адреномиметиками; повышенная нервная возбудимость; бессонница; нарушение ритма сердечной деятельности; выраженный атеросклероз; приём в вечернее время.

## 821 НЕФРО КОМПЛЕКС

Коллоидная фитоформула поддержки почек, профилактики отёков и камнеобразования. **Состав:** вода очищенная, глицерин (носитель/E422), нектар агавы (сироп листьев агавы), магния цитрат, калия цитрат, витамин С (L-аскорбиновая кислота), экстракт листьев крапивы, экстракт плодов клюквы, экстракт травы филлантус ниури, D-манноза, экстракт корней марены красильной, экстракт семян расторопши, экстракт травы хвоща полевого, бета-каротин, масло можжевельное, цинка цитрат, экстракт листьев толокнянки, селенметионин, ксантановая камедь (загуститель/E415), ароматизатор пищевой «персик», гидролизованный соевый лецитин, витамин В6 (пиридоксина гидрохлорид), сорбат калия (консервант/E202), бензоат натрия (консервант/E211). **Свойства:** способствует уменьшению воспалительных явлений в выделительной системе; улучшает образование и выведение мочи; оказывает антисептическое и антибактериальное действие; препятствует образованию мочевых камней; способствует разрушению мочевых конкрементов; поддерживая и улучшая функции почек, способствует нормализации артериального давления; помогает устранить отёки почечного и сердечного происхождения; обладая мочегонным эффектом, не нарушает водно-электролитный баланс в организме. **Показания к применению:** Нефро Комплекс рекомендуется в качестве биологически активной добавки как источник арбутина, бета-каротина, флаволигнанов, флавоноидов, витаминов С, В6, цинка, селена. Действие обусловлено свойствами активных ингредиентов фитоформулы. **Эффективен в профилактике и комплексной терапии** следующих состояний и заболеваний: воспалительные заболевания почек и мочевыводящих путей (хронический пиелонефрит, цистит, уретрит); токсические поражения почек; мочекаменная болезнь, различные виды мочекаменных диатезов; комплексная терапия гипертонической болезни, лёгочно-сердечной недостаточности; вос-



становительный период после оперативного вмешательства на почках и мочевыводящих путях. **Способ применения:** взрослым по 5 мл (1 ч. ложка) 1 раз в день во время еды. Можно разводить в 100–200 мл воды или сока либо принимать в неразведённом виде. Перед применением взболтать раствор (допустимо образование осадка). Продолжительность приёма – 1 месяц. При необходимости приём можно повторить через месяц. Возможны повторные приёмы в течение года. **Противопоказания:** индивидуальная непереносимость компонентов; беременность, кормление грудью.



809

## ОСТЕО КОМПЛЕКС

Коллоидная фитоформула восстановления и укрепления костной ткани. **Состав:** глицерин (носитель/E422), вода очищенная, кальция цитрат, нектар агавы, магния цитрат, экстракт семян сои, бора бисглицинат, гидроксилат лецитина (эмульгатор/E322), витамин К2, ксантановая камедь (загуститель/E415), цинка цитрат, сорбат калия (консервант/E202), бензоат натрия (консервант/E211), ароматизатор пищевой «ваниль», витамин D3. **Свойства:** увеличивает костную массу; снижает риск переломов, нарушения целостности кости за счёт улучшения минеральной плотности костной ткани; способствует формированию микроархитектоники (микроструктуры) костной ткани; оказывает анальгезирующее и противовоспалительное действие при заболеваниях опорно-двигательного аппарата; улучшает работу нервной системы (нервно-мышечную передачу); обладает сосудукрепляющим действием (регулирует тонус кровеносных сосудов, улучшает микроциркуляцию крови). **Показания к применению:** Остео Комплекс рекомендуется в качестве биологически активной добавки как источник изофлавонов, бора, цинка, витаминов К2, D3. Действие обусловлено свойствами активных ингредиентов фитоформулы. **Эффективен в профилактике и комплексной терапии** следующих состояний и заболеваний: остеопороз (постклимактерический, возрастной, посттравматический и др.) – снижение массы кости и нарушение строения костной ткани; остеопения (снижение минеральной плотности костной ткани); восстановительный период после скелетных травм; реабилитация после оперативных вмешательств на костях, суставах, позвоночнике; остеохондропатии, деформация костей и скелета; хронический остеомиелит (хроническое воспаление костей); де-

генеративно-дистрофические заболевания суставов и позвоночника – остеоартрозы (в сочетании с фитоформулой Артро Комплекс); воспалительные заболевания суставов – артриты (в сочетании с фитоформулой Артро Комплекс); кариес и деформация зубов; для нейтрализации разрушающего действия на костную ткань гормональных препаратов.

**Способ применения:** взрослым по 5 мл (1 ч. ложка) 1 раз в день во время еды. Можно разводить в 100–200 мл воды или сока либо применять в неразведённом виде. Перед применением взболтать раствор (допустимо образование осадка). Продолжительность приёма – 1 месяц. При необходимости приём можно повторить через месяц. Возможны повторные приёмы в течение года. **Противопоказания:** индивидуальная непереносимость компонентов; беременность, кормление грудью.

822

## РЕОТОН КОМПЛЕКС

Коллоидная фитоформула коррекции тонуса вен, профилактики варикоза и отёков ног. **Состав:** вода очищенная, глицерин (носитель/Е422), нектар агавы, экстракт плодов помаранца, трикальция фосфат, кальция цитрат, экстракт коры игольцы понтийской, экстракт косточек винограда, экстракт семян каштана конского, экстракт коры сосны «пикногенол», витамин С (L-аскорбиновая кислота), рутин, экстракт бутонов софоры японской, экстракт травы готу колы, экстракт плодов боярышника, ксантановая камедь (загуститель/Е415), экстракт листьев гингко билобы, сорбат калия (консервант/Е202), бензоат натрия (консервант/Е211), ароматизатор пищевой «апельсин». **Свойства:** способствует устранению отёков, болей, судорог, чувства тяжести, жжения в ногах; обладает венотонизирующим и венопротекторным действием (повышает тонус вен, уменьшает венозный застой); оказывает ангиопротекторное действие (укрепляет стенки артерий и капилляров); улучшает лимфатический дренаж (повышает тонус и частоту сокращения лимфатических капилляров, увеличивает их функциональную плотность, снижает лимфатическое давление); улучшает микроциркуляцию крови; улучшает трофику всех тканей организма; уменьшает проявления венозного и лимфатического застоя во внутренних органах.

**Показания к применению:** Реотон Комплекс рекомендуется в качестве биологически активной добавки как источник проантоцианидинов, полифенольных соединений, гесперидина, флавоноидов, дополнительный источник витамина С,



диосмина. Действие обусловлено свойствами активных ингредиентов фитоформулы. **Эффективен в профилактике и комплексной терапии** следующих состояний и заболеваний: варикозная болезнь нижних конечностей; хроническая лимфовенозная недостаточность нижних конечностей; варикозная экзема (венозный дерматит) и варикозные язвы; реабилитационный период после перенесённого тромбоза, посттромбофлебитический синдром; приобретённый (вторичный) лимфостаз нижних конечностей; геморрой; профилактика рецидивов варикозной болезни и геморроя после оперативного лечения. **Способ применения:** взрослым по 5 мл (1 ч. ложка) 1 раз в день во время еды. Можно разводить в 100–200 мл воды или сока либо применять в неразведённом виде. Перед применением взболтать раствор (допустимо образование осадка). Продолжительность приёма – 1 месяц. При необходимости приём можно повторить через месяц. Возможны повторные приёмы в течение года. **Противопоказания:** индивидуальная непереносимость компонентов; беременность, кормление грудью.



## 817 СЛИП КОНТРОЛ

Коллоидная фитоформула восстановления сна и коррекции возрастных нарушений здоровья. **Состав:** вода очищенная, глицерин (носитель/E422), нектар листьев агавы, магний (магния цитрат), экстракт травы пассифлоры, L-таурин, экстракт плодов вишни, экстракт соплодий хмеля, L-глицин, L-триптофан, лимонная кислота (регулятор кислотности/E330), экстракт гриффонии, витамин В8 (инозитол), L-лизин, экстракт листьев мелиссы, цинк (цинка цитрат), экстракт корней валерианы, L-теанин, ксантановая камедь (загуститель/E415), ароматизатор пищевой натуральный «черешня», ароматизатор пищевой натуральный «вишня», витамин В12 (цианокобаламин), витамин В6 (пиридоксина гидрохлорид), сорбат калия (консервант/E202), бензоат натрия (консервант/E211), витамин В9 (фолиевая кислота). **Свойства:** обеспечивает здоровый сон; нейтрализует разрушительные последствия окислительных процессов; поддерживает адаптационные возможности организма; снижает тревожность и оптимизирует нервную систему; замедляет старение, укрепляет иммунитет; повышает устойчивость организма к стрессу; предупреждает развитие возрастных заболеваний; улучшает самочувствие и повышает качество жизни при хронических

заболеваниях. **Показания к применению:** Слип Контрол рекомендуется в качестве источника таурина, дополнительного источника цинка, витаминов В6, В12, В9 (фолиевой кислоты). Действие обусловлено свойствами активных ингредиентов фитоформулы. **Эффективен в профилактике и комплексной терапии** следующих состояний и заболеваний: снижение эмоционального фона, умственной и физической работоспособности, астенические состояния; в комплексных антивозрастных программах для сохранения активного долголетия при снижении функциональной активности организма; бессонница, нарушение засыпания и продолжительности сна; нарушение режима сон-бодрствование у лиц с посуточным графиком работы, при смене часовых поясов, работе в помещениях с искусственным освещением; хронические, длительно текущие заболевания, характерные для людей зрелого (от 45 до 59 лет), пожилого (60–74 года) и старого (75–89) возраста (атеросклероз, артериальная гипертензия, остеопороз, хронические заболевания желудочно-кишечного тракта и др.); неврологические заболевания (неврозы, гиперактивность, болезнь Паркинсона, болезнь Альцгеймера, эпилепсия и др.). **Способ применения:** взрослым по 5 мл (1 ч. ложка) 1 раз в день во время еды. Можно разводить в 100–200 мл воды или сока либо принимать в неразведённом виде. Перед применением взболтать раствор (допустимо образование осадка). Продолжительность приёма: 1 месяц. При необходимости приём можно повторить через месяц. Возможны повторные приёмы в течение года. **Противопоказания:** индивидуальная непереносимость компонентов; беременность, кормление грудью.

## 816 ТИРЕО САППОРТ

Коллоидная фитоформула комплексной поддержки щитовидной железы и восстановления гормонального баланса. **Состав:** вода очищенная, глицерин (носитель/Е422), экстракт слоевища ламинарии, нектар агавы, экстракт слоевища фукуса, L-тирозин, витамин С (аскорбиновая кислота), бета-каротин, цинка цитрат, порошок хлореллы, селенметионин, кантановая камедь (загуститель/Е415), экстракт слоевища спирулины, ароматизатор пищевой «корица», витамин В6 (пиридоксина гидрохлорид), сорбат калия (консервант/Е202), бензоат натрия (консервант/Е211), витамин В9 (фолиевая кислота). **Свойства:** помогает корректировать гормональ-



ные нарушения, возникающие на фоне недостаточной функции щитовидной железы; нормализует естественный баланс йода в организме; обеспечивает эффективную профилактику йододефицитных заболеваний; улучшает самочувствие, интеллектуальную деятельность, повышает работоспособность.

**Показания к применению:** Тирео Саппорт рекомендуется в качестве биологически активной добавки как источник бета-каротина, дополнительный источник витаминов С, В6, В9, цинка, селена, йода. Действие обусловлено свойствами активных ингредиентов фитоформулы. **Эффективен в профилактике и комплексной терапии** следующих состояний и заболеваний: гормональные нарушения, возникающие на фоне снижения функциональной активности щитовидной железы (в т.ч. заболевания женской половой сферы: мастопатии, кисты, миомы); комплексная поддержка структуры и функции щитовидной железы при эндокринных заболеваниях; нарушения всех видов обмена веществ (способствует увеличению синтеза белка и повышению распада жиров и углеводов); снижение интеллектуальной деятельности и физической активности; синдром хронической усталости; гиподисфункция щитовидной железы (субклинический гипотиреоз, диффузный или узловой зоб); йододефицитные заболевания (эндемический зоб); дефицит йода в среде обитания; приём лекарственных препаратов, вызывающих недостаток йода (глюкокортикоиды, салицилаты, сульфаниламиды, обволакивающие и сорбирующие средства); стрессы; частые инфекционные заболевания. **Способ применения:** взрослым по 5 мл (1 ч. ложка) 1 раз в день во время еды. Можно разводить в 100–200 мл воды или сока либо применять в неразведённом виде. Перед применением взболтать раствор (допустимо образование осадка). Продолжительность приёма – 1 месяц. При необходимости приём можно повторить через месяц. Возможны повторные приёмы в течение года. **Противопоказания:** индивидуальная непереносимость компонентов; беременность, кормление грудью. Лицам с заболеваниями щитовидной железы и принимающим препараты йода перед применением проконсультироваться с врачом-эндокринологом.



## 806 ШУГАР БЭЛАНС

Коллоидная фитоформула восстановления и поддержания сахарного баланса. **Состав:** вода очищенная, глицерин (носитель/E422), масло льняного семени (льна), калия цитрат, магния цитрат, витамин С (L-аскорбиновая кислота), экстракт плодов

гарцинии камбоджийской, лецитин соевый гидроксилат (эмульгатор/Е322), экстракт плодов граната, экстракт листьев гимнемы, экстракт листьев падуба парагвайского, холина битартрат (витамин В4), бета-каротин, витамин В3/РР (никотинамид), ксантановая камедь (загуститель/Е415), инозитол (витамин В8), бетаин гидрохлорид, экстракт плодов черники, экстракт корней одуванчика, витамин В12 (цианокобаламин), витамин В5 (D-пантотенат кальция), цинка цитрат, марганца глюконат, меди глюконат, ароматизатор пищевой «ваниль», альфа-липоевая кислота, витамин В6 (пиридоксина гидрохлорид), витамин В1 (тиамина гидрохлорид), витамин В2 (рибофлавин), хрома пиколинат, сорбат калия (консервант/Е202), бензоат натрия (консервант/Е211), экстракт листьев стевии, витамин В9 (фолиевая кислота). **Свойства:** нормализует и стабилизирует показатель уровня глюкозы в крови; способствует повышению чувствительности клеток к инсулину; способствует синтезу инсулина и правильному его взаимодействию с рецепторами клеток; ускоряет восстановление бета-клеток поджелудочной железы, вырабатывающих гормон инсулин; нормализует проницаемость клеточных мембран и проникновение глюкозы в клетки; уменьшает массу тела при ожирении; снижает непреодолимую тягу к сладкому («углеводную жажду»); улучшает функционирование иммунной системы. **Показания к применению:** Шугар Бэланс рекомендуется в качестве биологически активной добавки как источник гидроксиминонной кислоты, фенольных соединений, бета-каротина, дополнительный источник витаминов С, В1, В2, В3/РР, В5, В6, В9, В12, минеральных веществ – меди, марганца, хрома, цинка и гимнемовых кислот. Действие обусловлено свойствами активных ингредиентов фитоформулы. **Эффективен в профилактике и комплексной терапии** следующих состояний и заболеваний: сахарный диабет I и II типа; предрасположенность к развитию сахарного диабета (избыточная масса тела, наследственность, нарушение липидного обмена; преддиабетические состояния (скрытый диабет, нарушение толерантности к глюкозе); профилактика нарушений углеводного и липидного обмена в пожилом возрасте); осложнения сахарного диабета: диабетическая ангиопатия, диабетическая ретинопатия, диабетическая нефропатия, диабетическая нейропатия, диабетическая стопа; «углеводная жажда»; различные формы ожирения; метаболический синдром. **Способ применения:** взрослым по 5 мл (1 ч. ложка) 1 раз в день во время еды. Можно разводить в 100–200 мл воды или сока либо принимать в неразведённом виде. Перед применением взболтать раствор (допустимо образование осадка). Продолжительность

приёма – 1 месяц. При необходимости приём можно повторить через месяц. Возможны повторные приёмы в течение года.

**Противопоказания:** индивидуальная непереносимость компонентов; беременность, кормление грудью.



ООО НПФ «Элмет СПб»

**Генеральный директор –  
Наталья Викторовна Алексеева**

**г. Санкт-Петербург**



Уже более 20 лет фирма производит физиотерапевтическую плёнку «ПОЛИМЕДЭЛ» (ПОЛИмерный МЕДицинский Электрет).

В зоне воздействия электретной плёнки возникает нормированное отрицательно заряженное электрическое поле, которое активизирует физиологические процессы в здоровых и больных тканях, восстанавливает работу капилляров, улучшает циркуляцию крови, эффективно снимает боль, стимулирует обмен веществ, значительно ускоряет процессы заживления тканей, сращивание переломов.

### **3201** ПЛЁНКА «ПОЛИМЕДЭЛ»

Представляет из себя тонкую полимерную плёнку, на которую нанесён нормированный отрицательный электрический заряд. **Свойства:** способствует прекращению воспалительных процессов, уменьшению отёка; обезболиванию; ускоряет заживление тканей и сращивание переломов; предотвращает развитие синяков и грубых рубцов после травмы; усиливает действие средств наружного применения, лекарств и БАД. **Показания к применению:** заболевания суставов; остеохондроз; заболевания мышц, мягких тканей (миозиты, тендовагиниты); травмы (переломы, растяжения); заболевания желудочно-кишечного тракта; воспалительные процессы (отит, бронхит, гайморит, неврит, простатит и т.д.); полинейропатии; вегетативные расстройства (бессонница; головокружения, головная боль, колебания артериального давления), состояния после инсульта и пр. **Рекомендации:** извлеките плёнку из упаковки, для удобства разрежьте на 2 или более частей. Накладывайте плёнку любой стороной на нужный участок тела непосредственно на кожу, а при необходимости на повязку или гипс. Можно вложить плёнку в конверт из бумаги или натуральной





ткани. Конверт фиксируется пластырем, повязкой, одеждой или рукой. Применяйте плёнку курсами ежедневно до получения необходимого эффекта, полного выздоровления или в качестве средства профилактики. Оптимальное время наложения плёнки для одного участка тела от 1 до 8 часов в сутки. Одновременно можно накладывать на различные участки тела. Возрастных ограничений нет. Срок действия при ежедневном использовании от 2 до 5 лет. Если вы используете плёнку без конверта, то периодически протирайте её спиртом, для того, чтобы поверхность оставалась сухой и чистой. Старайтесь не мять плёнку. **Противопоказания:** новообразования в зоне применения; заболевания кожи, сопровождающиеся выраженным мокнутием в зоне применения. **Форма выпуска:** плёнка 9 x 30 см в упаковке.

**3202, 3203**

### ЧЕХОЛ ДЛЯ ПЛЕНКИ «ПОЛИМЕДЭЛ» БОЛЬШОЙ / МАЛЫЙ

Чехол для удобной фиксации пленки «Полимедэл» на теле. Материал чехла 100 % хлопок, тесьма – окантовочная лента, синтетика. **Способ применения:** вложите пленку «Полимедэл» в чехол. Картонную вставку можно оставить. Фиксируйте чехол на нужном месте с помощью тесемок. **Форма выпуска:** 3202 (большой) – 1 шт., размер 11x31,5 см. 3203 (малый) – 2 шт., размер 11x16,5 см.



ООО «НПО ЭМ-Центр»

Ц Е Н Т Р

**Генеральный директор, доктор медицинских наук –**

**Пётр Аюшеевич Шаблин**

г. Улан-Удэ



Научно-производственное объединение «ЭМ-Центр», образованное в мае 1997 г., является разработчиком и регистрантом российской ЭМ-технологии (технологии Эффективных Микроорганизмов).

Симбиотические препараты разрабатываются для сельского хозяйства, экологических мероприятий (очистка сточных вод, утилизация и переработка органических отходов в удобрения и т. д.) и медицины.

### 4601 БИОУДОБРЕНИЕ «БАЙКАЛ ЭМ-1», КОНЦЕНТРАТ

**Состав:** культуральная жидкость (вода, меласса, соли гуминовых кислот, соли минеральные), бактерии (молочнокислые, фотосинтезирующие, азотфиксирующие), сахаромицеты.

**Свойства:** • ускоряет рост растений; • ускоряет созревание плодов; • преобразует органические отходы в эффективное удобрение в виде компоста; • восстанавливает естественное плодородие почвы; • резко снижает содержание токсичных элементов; • одного литра ЭМ-препарата достаточно для получения одной тонны ЭМ-компоста, заменяющего пять тонн органических удобрений; • улучшает вкусовые качества выращиваемой продукции, повышает ее оздоровительные свойства; • увеличивает сроки хранения плодов в естественном виде. **Приготовление рабочего раствора препарата и применение:** см. в инструкции. **Форма выпуска:** 40 мл.



### 4606 БИОУДОБРЕНИЕ «БАЙКАЛ ЭМ-1», 2 В 1

**Состав:** в упаковку входит два флакона: концентрат «Байкал ЭМ-1» 100 мл и ЭМ-патока крахмальная (готовый усилитель) 100 мл. Для приготовления 6 л препарата. **Свойства:** готовый усилитель – это специально подобранный многокомпо-



нентный состав, содержащий особые биологически активные вещества, обеспечивающие симбиозу препарата «Байкал ЭМ-1» наиболее устойчивые механизмы саморегуляции, позволяющие гарантировать стабильно высокую эффективность препарата и увеличивать срок годности препарата. Кроме того, уникальность состава усилителя обусловлена внесением в него необходимых микро- и макроэлементов в органическом виде, а также биологически активных веществ, ускоряющих биологические процессы. Важной особенностью является облегчённый вариант приготовления ЭМ-препарата из ЭМ-концентрата: составляющие, упакованные в отдельные емкости, при приготовлении одновременно смешиваются с водой и питательной средой (сахаром, вареньем, мёдом). При этом создаются благоприятные условия для успешного развития симбиоза без длительной ферментации, чем и обеспечивается высокая эффективность ЭМ-препарата. При внесении в почву ЭМ-растворов биологически активные составляющие, микро и макроэлементы, входящие в состав усилителя, легко усваиваются растениями в чистом виде и накапливаются в плодово-ягодной продукции, обеспечивая значительное повышение её пищевой ценности. **Инструкция по приготовлению препарата из концентрата «Байкал ЭМ-1»** и готового усилителя. Провести активацию симбиоза – 100 мл концентрата «Байкал ЭМ-1» и 100 мл ЭМ-патоки крахмальной развести в 1 литре тёплой хлорированной, отстоявшейся воды. Добавить 2 ст. л. мёда и 2 ст. л. сока квашеной капусты. Добавление в раствор сока квашеной капусты гарантирует быструю ферментацию и улучшает качество препарата. Полученный раствор выдержать в тёмном, тёплом (+26–30оС) месте в течение суток. Затем пол-литра можно перелить в бутылку убрать в холодильник. А оставшийся препарат перелить в 3-литровую банку, добавить 4 ст. л. мёда, или патоки, или любого варенья, доверху налить воды, выдержать в тёмном, тёплом (+26-30 °С) месте 3–5 суток и можно применять. Для рассады разводить 1:2000, для растений 1:1000, для почвы (без растений) и компоста 1:100.



## 4602 КОНЦЕНТРАТ БИОПРЕПАРАТА «ТАМИР»

Предназначен для предотвращения и уничтожения неприятных запахов из канализации, дачных туалетов, а также для приготовления компоста. **Состав:** культуральная жидкость (вода, патока, соли гуминовых кислот, соли минеральные), бактерии (молочнокислые, фотосинтезирующие,

азотфиксирующие, целлюлозоразрушающие), одноклеточные грибы. **Инструкция по приготовлению препарата:** 40 мл концентрата развести в 4 л теплой (26–30 °С), хлорированной воды, добавить 4 ст. л. меда или 6 ст. л. варенья. Настоять при комнатной температуре в течение 2 суток, периодически помешивая. Добавить еще 4 ст. л. меда или 6 ст. л. ложек варенья. Для краткосрочного хранения поместить в прохладное место, для длительного хранения (более 1 недели) – в холодное место (1–3 °С). Перед применением взбалтывать! Для выгребных ям и дачных туалетов: вылить раствор в один из углов ямы (из расчета: 500 мл раствора на 2 м<sup>3</sup>). Если в яме отсутствует жидкость, перед внесением препарата добавить в нее 5–10 л теплой воды (30–40 °С). Для систем канализации: развести 50 мл препарата в 1 л хлорированной воды; вылить вечером в раковину или унитаз. Для приготовления компоста: развести препарат в теплой воде в соотношении 1:100 (полстакана на ведро воды), послойно увлажнить органику из расчета 5–7 л на 1 м<sup>2</sup> органики, слоем 20 см. На каждый слой перед увлажнением добавить ведро земли. Компост накрыть п/э пленкой, и после выдержки при температуре 20–25 °С в течение 2 недель внести в околокорневую зону растений. **Форма выпуска:** 40 мл концентрата и пакетик с ургасой.

**Серия КУРУНГОВИТЫ.** «Курунговит», «Курунговит-С», «Курунговит ЖКТ» – это здоровый организм, хороший иммунитет, здоровый желудок, здоровое сердце и сосуды. Это – отличная профилактика вирусных инфекций (в т.ч. коронавируса), онкологических заболеваний.

Конфеты пробиотические:

- Восстановят функции кишечника, печени, почек, сердца, костно-суставного аппарата.
  - Предупредят инфаркты, инсульты, тромбозы.
  - Комплексное и курсовое применение продуктов способствует восстановлению потенции и репродуктивной функции.
- «Курунговит» прошёл клинические испытания в России, продукт рекомендован спортсменам и физически активным лицам. Полезные свойства растительного состава многократно потенцируются в устойчивом симбиозе Курунговитов. **Рекомендации по применению:** детям – по 1 конфете 3 раза в день, взрослым – по 2 конфеты 3 раза в день. **Форма выпуска:** 60 шт.



### 4613 КОНФЕТЫ ПРОБИОТИЧЕСКИЕ «КУРУНГОВИТ ЖКТ»

**Состав:** молоко овсяное сухое, мука (рисовая/ соевая/овсяная), клетчатка, микрокристаллическая целлюлоза, глюкоза, фруктоза, сироп облепиховый, сироп клюквенный, брокколи, имбирь, инулин, аскорбиновая кислота, мята перечная, лимон, шиповник, ванилин, экстракт шпината, ферментированные симбиотической закваской «ЭМ-курунга доктора Шаблина».



### 4612 КОНФЕТЫ ПРОБИОТИЧЕСКИЕ «КУРУНГОВИТ»

**Состав:** молоко сухое овсяное, мука (овсяная/рисовая/ соевая/ зеленой гречки), клетчатка, микрокристаллическая целлюлоза, глюкоза, фруктоза, сироп облепиховый, сироп клюквенный, абрикос, имбирь, инулин, аскорбиновая кислота, мята перечная, лимон, шиповник, ванилин, экстракт паприки, ферментированные закваской «ЭМ-курунга доктора Шаблина».



### 4614 КОНФЕТЫ ПРОБИОТИЧЕСКИЕ «КУРУНГОВИТ-С»

**Состав:** молоко сухое соевое, мука (соевая/рисовая/ овсяная/ зеленой гречки), клетчатка, микрокристаллическая целлюлоза, глюкоза, фруктоза, сироп облепиховый, сироп клюквенный, черника, имбирь, инулин, аскорбиновая кислота, морская соль, мята перечная, лимон, ванилин, экстракт генипы, ферментированные симбиотической закваской «ЭМ-курунга доктора Шаблина».

### 4608 ЭМ-КВАС

ЭМ-квас – это легкоусвояемый продукт функционального питания на основе натуральных компонентов. Из концентрата ЭМ-кваса и ЭМ-патоки крахмальной (питательная среда) в домашних условиях легко приготовить удивительный ЭМ-квас, обладающий самым важным свойством – возможностью восстанавливать работу кишечника. **Состав:** симбиотическая закваска молочнокислого симбиоза, концентрированный сок облепихи. **Приготовление ЭМ-кваса:** в 3 л тёплой кипячёной воды смешивают 100 мл концентрата ЭМ-кваса доктора

Шаблина и 100 мл ЭМ-патоки крахмальной (готовая усиленная питательная среда). Через 3 дня полбанки перелить в 1,5 литровую бутылку, убрать в холодильник для хранения и последующего использования. В 3-х литровую банку с оставшейся закваской долить доверху воды, добавить 5 ст. л. мёда и 5 ст. л. сока квашеной капусты. При комнатной температуре и периодическом помешивании квас созревает в течение 4–5 дней. Пьют такой квас всей семьёй по 1–3 стакана в день. Для экономии ЭМ-квас можно возобновлять следующим образом: оставить в банке 0,5 л ЭМ-кваса в качестве закваски, добавить доверху воды (до 3 л) и 5 столовых ложек мёда. Через 1–2 дня добавить ещё 5 ст. л. мёда. На 3–5 день квас можно употреблять. Возобновить ЭМ-квас можно ещё раз. Через 3–5 дней квас вновь будет готов. Возобновлять ЭМ-квас можно не более 2-х раз, так как с каждым возобновлением меняется микрофлора и снижается эффективность микроорганизмов. **Форма выпуска:** 100 мл концентрата ЭМ-кваса и 100 мл ЭМ-патоки крахмальной.



## 4615 ПРЕПАРАТ МИКРОБИОЛОГИЧЕСКИЙ «УРГАСА»

**Состав:** гумат калия, ферментированный птичий помёт, зола, ферментированные опилки, перегной, торф, микробный комплекс «Тамир». **Свойства:** ускоритель биологических процессов: способствует повышенной всхожести, мощному корнеобразованию, формированию сильной вегетативной массы, обильному цветению и плодоношению – как следствие, выход продукции раньше на 10–15 дней, повышение урожайности овощных и плодово-ягодных культур в 2–5 раз, у цветочных культур увеличивается количество цветоносов, размеры цветов, цветы и листья более яркие, дольше сохраняют свежий вид в срезе. Преобразователь почвы: способствует стремительному заселению полезной микрофлоры в почву, в несколько раз ускоряет процессы гумусообразования (за три года применения в 2–3 раза увеличивается толщина гумусосодержащего слоя, органика преобразуется в ЭМ-компост уже за 2–3 недели), обеспечивает естественную водо- и воздухопроницаемость почвы до глубины 60–80 см, способствует нейтрализации солей тяжёлых металлов до безопасного состояния, что в совокупности позволяет в кратчайший срок восстановить естественное плодородие любого грунта. Применяя «Ургасу» в теплицах, можно несколько сезонов



подряд не менять грунт. Иммуномодулятор: повышает устойчивость растений к болезням и вредителям (заболеваемость грибковыми и бактериальными заболеваниями снижается на 80–90%), а также к неблагоприятным природным факторам – засухе и заморозкам. Не содержит генномодифицированных микроорганизмов. Не содержит синтетических добавок и химикатов. Класс опасности – 4. **Рекомендации по применению:** см. в прилагаемой инструкции. **Форма выпуска:** 300 г.



ООО «ЮГ»

Генеральный директор –  
Юрий Герасимович Гурьянов

г. Бийск



Компания «ЮГ» – это инновационная компания, разрабатывающая и производящая высокотехнологичные продукты функционального питания и биологически активные добавки к пище на основе пантогематогена. Базовые принципы создания продукции основываются на усилении уникальных свойств пантогематогена лекарственными растениями Горного Алтая, а также важнейшими витаминами и микроэлементами.

+7 (385) 433-33-41 с 04.00 до 14.00 (мск)

+7 (385) 433-46-94 с 04.00 до 14.00 (мск)

+7 (923) 749-77-79 WhatsApp

630

## ВИТАМИННО-МИНЕРАЛЬНЫЙ ОБОГАЩЕННЫЙ КОМПЛЕКС «ЛЕДИПАН»-КАРДИО

Рекомендуется для женщин старше 40 лет в качестве витаминно-минерального комплекса, обогащённого пантогематогеном, дигидрокверцетином, коэнзимом Q10, витаминами, минералами и растительными экстрактами для снижения риска развития сердечно-сосудистых патологий. **Состав:** магния карбонат основной, витамин В4, калия хлорид, пантогематоген, премикс витаминный «VP 6» (мальтодекстрин, витамины: С, В1, В6, РР, Вс, В12), экстракт косточек винограда, экстракт рябины черноплодной/арония (плоды), экстракт зеленого чая (лист), экстракт красного клевера (трава), экстракт Melissa (лист), экстракт пиона (корень), МКЦ (носитель), дигидрокверцетин (антиокислитель), коэнзим Q10, витамин D3. Не содержит ГМО. **Свойства:** способствует нормализации функционального состояния сердечно-сосудистой и нервной систем, укреплению и повышению эластичности стенок кровеносных сосудов, улучшению процесса кроветворения, снижению тромбообразования и уровня



холестерина в крови, стимулированию мозговой деятельности, оптимизации обменных процессов, нормализации функций иммунной системы и антиоксидантной защите организма. **Рекомендации по применению:** для женщин старше 40 лет: в период пременопаузы – по 1 капсуле 1–2 раза в день, в период менопаузы – по 2 капсулы 1–2 раза в день, во время еды, запивая водой. Продолжительность приёма – 30 дней. При необходимости приём можно продолжить. **Противопоказания:** беременность, кормление грудью, индивидуальная непереносимость компонентов продукта. **Форма выпуска:** 60 капсул.



## 620 ГЕЛЬМИПАЛЬ

Защита от паразитов. **Состав:** крахмал картофельный, экстракт пижмы, экстракт листьев берёзы, экстракт коры осины, экстракт зверобоя, пантогематоген; карбонат магния, стеарат кальция. **Свойства:** антигельминтное; противовоспалительное; антимикробное; антитоксическое; спазмолитическое; иммуномодулирующее; общеукрепляющее; улучшает аппетит. **Показания к применению:** для противопаразитарной защиты организма. **Рекомендации:** принимать взрослым по 1 капсуле 3 раза в день во время еды. Продолжительность приёма – 10 дней. Через месяц приём повторить. **Противопоказания:** индивидуальная непереносимость компонентов; беременность, кормление грудью; язвенная болезнь желудка и двенадцатиперстной кишки. Не совмещать с приёмом лекарственных средств. **Форма выпуска:** 30 капсул.



## 618 ГЕПАЛЬ

Нормализует метаболические процессы в печени. **Состав:** крахмал картофельный, экстракт плодов расторопши, экстракт плодов шиповника, пантогематоген, экстракт корня солодки, карбонат магния, стеарат кальция. **Свойства:** гепатопротекторное; желчегонное; антиоксидантное; противовирусное; антиоксидантное; иммуномодулирующее; нормализующее метаболизм печени при описторхозе, лямблиозе. **Показания к применению:** дискинезия желчевыводящих путей, хронический холецистит, холангит, токсическое поражение печени, хронический гепатит, начальная стадия цирроза печени. **Рекомендации:** принимать взрослым по 1 капсуле 3 раза в день во время еды, запивая водой. Про-

должительность приема – 30 дней. **Противопоказания:** индивидуальная непереносимость компонентов продукта, обострение язвенной болезни желудка и двенадцатиперстной кишки, беременность и кормление грудью. **Форма выпуска:** 30 капсул.

## 621 ДРАЖЕ ОБОГАЩЕННОЕ «ЛЕДИПАН»

Способствует восстановлению гормонального баланса женского организма, профилактике, облегчению и снятию симптомов климакса и ПМС. **Состав:** сыворотка молочная, патока крахмальная, масло кокосовое рафинированное, фруктоза, микрокристаллическая целлюлоза, топинамбур, премикс витаминный (лактоза, С, В3, Е, В5, В2, В6, В1, А, В9, В7, D3, В12), экстракт солодки, пантогематоген, ароматизатор натуральный, цинка цитрат, экстракты зверобоя, клевера, крапивы, железо карбонил, экстракт Melissa, меди аспарагинат, калий йодистый. **Свойства:** устраняет дисфункцию вегетативной нервной системы (приливы, гиперемия кожных покровов, потливость). Нормализует менструальный цикл, снимает симптомы ПМС. Восполняет дефицит эстрогенов. Нормализует нервную деятельность, контролирует уровень глюкозы, снижает колебания настроения, устраняет бессоницу, повышает стрессоустойчивость женщины. **Рекомендации:** 4 драже в день во время приема пищи. **Противопоказания:** индивидуальная непереносимость компонентов. **Форма выпуска:** драже 60 г.



## 622 ДРАЖЕ ОБОГАЩЕННОЕ ПРОФИЛАКТИЧЕСКОЕ «ЛОНОПАН»

Способствует развитию здорового ребенка, обеспечивая повышенные потребности матери и плода в витаминах и минералах во время беременности, а также при кормлении грудью. **Состав:** см. на упаковке. Железо, медь участвуют в образовании эритроцитов. Йод – важнейший компонент гормонов щитовидной железы. Кальций необходим растущему организму для формирования костей и зубов, нервной системы, сердца и мышц. Цинк влияет на функционирование генетического аппарата. Магний играет важную роль в обеспечении организма энергией. Витамины группы В незаменимы для нормального функционирования нервной, пищеварительной, сердечно-сосудистой систем. Витамин С необходим для нормального развития всех элементов плодно-



го яйца. Витамин А необходим для развития плаценты. Витамин Е повышает способность к оплодотворению, способствует нормальному развитию беременности и образованию грудного молока. Витамин D способствует образованию костей и зубов. Крапива увеличивает количество гемоглобина, тромбоцитов и эритроцитов, стимулирует лактацию и препятствует развитию мастита. Пантогематоген положительно воздействует на психоэмоциональное состояние женщины: исчезает состояние тревоги. **Применение:** 2 драже зеленого цвета утром во время еды и 4 драже белого цвета вечером во время еды. Продолжительность приема – 30 дней. **Противопоказания:** индивидуальная непереносимость компонентов драже. **Форма выпуска:** 115 г драже.



### 628 ДРАЖЕ ОБОГАЩЕННОЕ ПРОФИЛАКТИЧЕСКОЕ «ПАНТОШКА» С ЦИНКОМ (Zn) И ВИТАМИНОМ D3

Синергия цинка (Zn), витаминов D3, С и фитоконпонентов создает полноценный комплексный продукт для формирования и укрепления иммунитета. **Состав:** см. на упаковке. **Свойства:** цинк эффективен в профилактике бронхолегочных заболеваний, острых кишечных и вирусных инфекций. Витамин С оказывает влияние на вирусные инфекции дыхательных путей, предотвращает развитие тяжелого острого респираторного синдрома. Пантогематоген способствует повышению общего тонуса и защитных сил организма, а также стимулирует его физическую активность. Прополис обладает иммуномодулирующим, противовоспалительным, очищающим, регенерирующим действием. Экстракт плодов облепихи является природным витаминно-минеральным комплексом, отличным иммуностимулятором. Экстракт плодов шиповника способствует укреплению иммунитета, повышению сопротивляемости организма к воздействию бактерий и вирусов. Экстракт календулы (цветки) обладает противовоспалительным и болеутоляющим, противогрибковым и заживляющим свойствами. Экстракт душицы используют для укрепления иммунитета, а также как антимикробное, противовоспалительное и отхаркивающее средство при лечении заболеваний органов. Экстракт плодов рябины красной обладает иммуномодулирующими и бактерицидными свойствами. **Рекомендации по применению:** для детей от 3 до 7 лет – 2–3 драже в день; для детей от 7 до 11 лет – 3–4 драже в день; для детей старше

11 лет и взрослых – 4–5 драже в день, что составит 20–60% от суточной нормы потребления цинка (Zn), витаминов D3, С.

**Противопоказания:** индивидуальная непереносимость компонентов. **Форма выпуска:** 80 г драже.

### 606 ДРАЖЕ «КАЛЬЦЕПАН»

Профилактика остеопороза. **Состав:** молоко сухое цельное, сахар-песок, глюкоза, тримагния фосфат, трикальций фосфат, какао-порошок, масло кокосовое рафинированное, сухой глюкозный сироп, патока крахмальная, аскорбиновая кислота, пантогематоген, ароматизатор натуральный, экстракт курительского чая, экстракт зверобоя, экстракт рябины красной, витамин B6, витамин B2, воск пчелиный, Витамин D3. **Свойства:** укрепляет структуру скелета, замедляет развитие остеопороза, способствует восстановлению естественного уровня эстрогенов в организме женщины и нормализации функций вегетативной нервной системы (снижению потливости и нервозности, улучшению сна и т.д.). Повышает всасывание кальция в тонкой кишке и поступление кальция в костную ткань всем женщинам, имеющим явные или латентные нарушения кальциевого обмена. **Рекомендации по применению:** 6 драже в день. **Противопоказания:** индивидуальная непереносимость. **Форма выпуска:** 100 г драже.



### 611 ДРАЖЕ «ПАНТОШКА»

Комплекс драже обладает способностью улучшать процессы обучаемости и памяти, нормализует работу иммунной системы, обладает общеукрепляющим действием, уменьшает воспалительные процессы, повышает сопротивляемость организма неблагоприятным условиям внешней среды. **Состав:** глюкоза, молоко сухое цельное, сахар-песок, сухой глюкозный сироп, масло кокосовое рафинированное дезодорированное, какао-порошок, кафос, лецитин, патока крахмальная, крахмал картофельный, аскорбиновая кислота, ароматизаторы натуральные, кислота яблочная, пантогематоген, экстракт шиповника, краситель натуральный, экстракт черной смородины, экстракт рябины красной, воск пчелиный. **Показания к применению:**

- детям, часто болеющим инфекционными заболеваниями;
- детям с проблемами запоминания и обучаемости;
- с целью профилактики заболеваний в осенне-зимний период;
- детям, испытывающим высокие физические и психоэмоци-



ональные нагрузки; • как дополнительный источник витамина С. **Рекомендации:** детям 3–11 лет – от 2 до 3 драже в день; 11–14 лет – от 2 до 4 драже; детям старше 14 лет и взрослым – от 3 до 5 драже в день, что составит 30 до 50% от суточной нормы потребления витамина. **Противопоказания:** индивидуальная непереносимость компонентов. **Форма выпуска:** 80 г драже.



### 607 ДРАЖЕ «ПАНТОШКА-А»

Улучшение состояния зрительной системы в условиях высоких функциональных перегрузок. **Состав:** глюкоза, молоко сухое цельное, сахар-песок, сухой глюкозный сироп, масло кокосовое рафинированное дезодорированное, какао-порошок, кафос, лецитин, патока крахмальная, крахмал картофельный, аскорбиновая кислота, ароматизаторы натуральные, кислота яблочная, пантогематоген, экстракт шиповника, экстракт рябины красной, витамин А, экстракт из плодов черники, краситель натуральный, экстракт черной смородины, воск пчелиный. **Показания к применению:** • для профилактики нарушений зрения при интенсивной зрительной нагрузке и работе в условиях недостаточной освещенности (учеба, работа за компьютером, просмотры телепередач и т. д.); • для профилактики и коррекции нарушений сумеречного зрения; • для профилактики нарушений мозгового кровообращения и перевозбуждения центров управления зрительной функцией. **Рекомендации:** детям 3–7 лет – от 2 до 3 драже в день; 7–11 лет – от 3 до 4 драже в день, детям старше 11 лет и взрослым – от 3 до 5 драже в день, что составит 30 до 50% от суточной нормы потребления витаминов С и А. **Противопоказания и форма выпуска:** см. код. 611 Драже «Пантошка».



### 608 ДРАЖЕ «ПАНТОШКА-Са»

Профилактика нарушений обмена кальция у активно растущих детей и подростков. Обладает выраженным специфическим влиянием на процесс поступления кальция в костную ткань: практически не происходит увеличения концентрации кальция в крови, но идет увеличение его поступления в костную ткань. **Состав:** молоко сухое цельное, глюкоза, трикальций фосфат, сахар-песок, сухой глюкозный сироп, масло кокосовое рафинированное дезодорированное, какао-порошок, лецитин, патока крахмальная, крахмал картофельный, аскорбиновая кислота,

ароматизаторы натуральные, пантогематоген, экстракт шиповника, витамин D3, экстракт черной смородины, экстракт рябины красной, воск пчелиный. **Показания к применению:**

• подросткам в период интенсивного роста, особенно тем, кто активно занимается спортом; • пациентам, перенесшим травмы костей, на протяжении всего периода формирования костной мозоли. **Рекомендации:** детям от 3 до 7 лет – от 2 до 3 драже, от 7 до 11 лет – от 3 до 4 драже, детям старше 11 лет – от 4 до 5 драже, взрослым – от 3 до 5 драже в день, что составит 30 до 50% от суточной нормы потребления витаминов С, D3 и кальция. **Противопоказания и форма выпуска:** см. код. 611 Драже «Пантошка».

### 609 ДРАЖЕ «ПАНТОШКА-Fe»

Усиливает синтез гемоглобина, нормализует сосудистую проницаемость и процессы микроциркуляции, улучшает всасывание железа в желудочно-кишечном тракте. **Состав:** глюкоза, молоко сухое цельное, сахар-песок, сухой глюкозный сироп, какао-порошок, масло кокосовое рафинированное дезодорированное, какао тертое, лецитин, патока крахмальная, крахмал картофельный, аскорбиновая кислота, ароматизатор натуральный, железо электролитическое, пантогематоген, экстракт шиповника, экстракт черной смородины, экстракт рябины красной, воск пчелиный. **Показания к применению:** • детям и взрослым для профилактики и коррекции дефицита железа; • в комплексной терапии железодефицитных анемий. **Рекомендации:** детям 3–7 лет – 2–3 драже; 7–11 лет – 3–4 драже; старше 11 лет – 4–6 драже, взрослым – 3–6 драже в день, что составит 30 до 50% от суточной нормы потребления витамина С и железа. Драже рассчитано на длительное применение. **Противопоказания и форма выпуска:** см. код. 611 Драже «Пантошка».



### 610 ДРАЖЕ «ПАНТОШКА-ЙОД»

Общеукрепляющее действие и повышение эффективности усвоения йода из пищи. Является дополнительным источником йода. Усиливает секрецию гормона тиреотропина, обладает выраженным стабилизирующим влиянием на вегетативную нервную систему. Оказывает положительное влияние на процессы микроциркуляции, проницаемость и тонус сосудов щитовидной железы. Драже рассчитано на длительное применение. **Состав:** глюкоза, молоко сухое цельное,



сахар-песок, сухой глюкозный сироп, масло кокосовое рафинированное дезодорированное, какао-порошок, кафос, лецитин, патока крахмальная, крахмал картофельный, аскорбиновая кислота, ароматизаторы натуральные, кислота яблочная, пантогематоген, экстракт шиповника, экстракт черной смородины, экстракт рябины красной, краситель натуральный, воск пчелиный, калий йодистый. **Показания к применению:** • профилактика и коррекция дефицита йода у детей и взрослых; • для укрепления иммунитета часто болеющих детей; • в комплексной терапии заболеваний щитовидной железы. **Рекомендации:** рекомендуемые нормы потребления: детям 3–7 лет – от 2 до 3 драже; 7–14 лет – от 3 до 4 драже; детям старше 14 лет и взрослым – от 3 до 5 драже в день, что составит 30 до 50% от суточной нормы потребления витамина С и йода. **Противопоказания и форма выпуска:** см. код. 611 Драже «Пантошка».



## 605 ДРАЖЕ «АРГО-ПАН»

Защита иммунной системы. **Состав:** глюкоза, молоко сухое цельное, сахар-песок, сухой глюкозный сироп, масло кокосовое рафинированное дезодорированное, какао-порошок, кафос (антислеживатель), лецитин (антиокислитель), инозит, патока крахмальная, аскорбиновая кислота, пантогематоген, ароматизатор натуральный, кислота яблочная (регулятор кислотности), цинка цитрат, экстракт лапчатки кустарниковой, экстракт зверобоя, экстракт рябиновый, витамин В6, витамин В2, воск пчелиный. **Свойства:** является эффективной защитой иммунной системы подростков старше 14 лет и молодых людей в условиях физических и психоэмоциональных перегрузок. **Показания к применению:** • для повышения умственной и физической работоспособности и устойчивости организма к стрессам; • подросткам, испытывающим высокие физические и психоэмоциональные нагрузки; • для профилактики акне, угревой сыпи; • подросткам для профилактики респираторных заболеваний и гриппа; • подросткам, активно занимающимся спортом. **Рекомендации:** от 5 до 7 драже в день. **Противопоказания:** индивидуальная непереносимость компонентов. **Форма выпуска:** 60 г драже.

## 625 ДРАЖЕ ДЕТСКОЕ С ПРОПОЛИСОМ «ПОМОГУША»

Способствует формированию здорового и крепкого иммунитета и обладает антисептическими и общеукрепляющими свойствами. **Состав:** сахар, патока крахмальная, какао-порошок, премикс витаминный (лактоза, витамины: С, РР, Е, В5, В2, В6, В1, А, ВС, В7, D3, В12), мед натуральный, экстракт шиповника, экстракт малиновый, пантогематоген, прополис, воск пчелиный. **Рекомендации:** для детей от 3 до 7 лет – 3 драже в день; для детей от 7 до 11 лет – 4 драже в день; для детей старше 11 лет – 5 драже в день. **Противопоказания:** индивидуальная непереносимость компонентов. **Форма выпуска:** 80 г драже.



## 623 ДРАЖЕ ДЕТСКОЕ С КАЛИНОЙ «ПОМОГУША»

Помогает детскому организму при повышенной возбудимости, трудностях с концентрацией внимания, нарушениях сна. Мягко воздействует на нервную систему, обладает общеукрепляющими свойствами. **Состав:** сахар, патока крахмальная, какао-порошок, премикс витаминный (витамины С, мальтодекстрин, витамины РР, В1, В6, ВС, В12), лецитин, экстракт калины, лимонная кислота, экстракт липы, экстракт Melissa, воск пчелиный. **Рекомендации:** для детей от 3 до 7 лет – 4 драже в день; для детей от 7 до 11 лет – 5 драже в день; для детей старше 11 лет – 6 драже в день. **Противопоказания:** индивидуальная непереносимость компонентов. **Форма выпуска:** 80 г драже.



## 624 ДРАЖЕ ДЕТСКОЕ С ОБЛЕПИХОЙ «ПОМОГУША»

Способствует полноценному росту и развитию детского организма. **Состав:** сахар, патока крахмальная, какао-порошок L-карнитин, аскорбиновая кислота, экстракт облепиховый порошок моркови, дрожжи «эвисент», пантогематоген, воск пчелиный. **Рекомендации:** для детей от 4 до 7 лет – 3 драже в день; для детей от 7 до 11 лет – 4 драже в день; для детей старше 11 лет – 5 драже в день. **Форма выпуска:** 80 г драже.





### 615 КОНФЕТЫ ОБОГАЩЕННЫЕ ПРОБИОТИЧЕСКИЕ «ПРОБИОПАН»

Нормализует микрофлору желудочно-кишечного тракта. **Состав:** сухое молоко (растительного происхождения), фруктоза, порошок из клубней топинамбура, мальтит, инулин, витамин С, бифидогум (не менее  $5,0 \cdot 10^9$  КОЭ/100г), гуммиарабик, ароматизаторы натуральные, стевиозид, лактогум (не менее  $5,0 \cdot 10^8$  КОЭ/100г), ацидогум (не менее  $5,0 \cdot 10^6$  КОЭ/100г), красители натуральные. **Свойства:** бифидобактерии (см. код 612). Лактобактерии (см. код 613). Ацидобактерии (см. код 613). Топинамбур (см. код 612). Инулин (см. код 612). **Показания к применению, рекомендации, противопоказания** см. код 613 Конфеты обогащенные пробиотические «Лактопан». **Форма выпуска:** 60 г конфет со вкусом лимона или грейпфрута.



### 612 КОНФЕТЫ ОБОГАЩЕННЫЕ ПРОБИОТИЧЕСКИЕ «БИФИДОПАН»

Нормализует микрофлору желудочно-кишечного тракта. **Состав:** сухое молоко (растительного происхождения), фруктоза, порошок из клубней топинамбура, мальтит, инулин, витамин С, бифидогум (не менее  $5,0 \cdot 10^9$  КОЭ/100г), гуммиарабик, ароматизаторы натуральные, стевиозид, красители натуральные. **Свойства:** бифидобактерии являются представителями нормальной кишечной микрофлоры и способствуют нормализации многочисленных функций организма, в частности, синтеза витаминов группы В и витамина К. За счет улучшения переваривания пищи бактерии предотвращают развитие запоров и метеоризма, а также пищевой аллергии. Прием бифидобактерий эффективен в комплексной терапии кандидозов в пищеварительном тракте. Топинамбур – растительная клетчатка, является питательной средой для пробиотических микроорганизмов. Инулин обладает способностью снижать уровень сахара и холестерина в крови, сорбировать в кишечнике вредные вещества. Способствует нормализации полезной кишечной микрофлоры и стимуляции роста бифидо-, ацидои лактобактерий. **Показания к применению, рекомендации, противопоказания:** см. код 613 Конфеты обогащенные пробиотические «Лактопан». **Форма выпуска:** 70 г конфет со вкусом яблока или малины.

## 613 КОНФЕТЫ ОБОГАЩЕННЫЕ ПРОБИОТИЧЕСКИЕ «ЛАКТОПАН»

Нормализует микрофлору желудочно-кишечного тракта. **Состав:** сухое молоко (растительного происхождения), фруктоза, порошок из клубней топинамбура, мальтит, инулин, витамин С, гуммиарабик, ароматизаторы натуральные, стевиозид, лактогум (не менее 5,0\*10<sup>8</sup> КОЭ/100 г), ацидогум (не менее 5,0\*10<sup>6</sup> КОЭ/100 г), красители натуральные. **Свойства:** лактобактерии способствуют нормализации синтеза витаминов группы В, Е, К, аскорбиновой кислоты, повышая тем самым устойчивость организма к неблагоприятным факторам внешней среды. Ацидобактерии обеспечивают усвоение кальция, фосфора, белков, углеводов и т. д. Они обладают высокой витаминообразующей способностью, синтезируя в организме до 70% витаминов. Эти бактерии и продукты их жизнедеятельности нейтрализуют токсичные продукты метаболизма (индол, скатол и т. п.) и быстро выводят их из организма. Они способствуют повышению иммунного статуса и ускоряют иммунный ответ на проникновение инфекции. Топинамбур (см. код 612). Инулин (см. код 612). **Показания к применению:** в качестве профилактического средства для нормализации микрофлоры желудочно-кишечного тракта, повышения общей резистентности организма. Для повышения усвоения минералов, синтеза витаминов; для профилактики пищевой аллергии. **Рекомендации:** рекомендуемые нормы потребления: детям в возрасте 3–11 лет – от 2 до 3 конфет в день, от 11 до 14 лет – от 3 до 4 конфет, от 14 до 18 лет и взрослым – 3–5 конфет в день, что составляет 30–50% от суточной нормы потребления витамина С и лактобактерий. **Противопоказания:** индивидуальная непереносимость компонентов. **Форма выпуска:** 70 г конфет со вкусом клубники или апельсина.



## 631 СИРОП «АЛЬПИЙСКИЙ АРОМАТ» ДЛЯ ЖЕНЩИН

Улучшает в организме женщин собственную продукцию эстрогена и оптимизирует течение естественных ритмических процессов женского организма. **Состав:** сахарный сироп, лимонная кислота (регулятор кислотности), мёд натуральный, экстракт курильского чая, пантогематоген, аскорбиновая кислота (витамин С), экстракт зверобоя. Не содержит ГМО. Пищевая ценность в 100 мл: витамин С (L-аскорбиновая



кислота) – 110,0 мг, углеводы – 60,0 г/100 г. Энергетическая ценность в 100 г: 1020,0 кДж (240,0 ккал). **Свойства:** способствует восстановлению естественного уровня эстрогенов в организме женщины; нормализует функционирование вегетативной нервной системы при климаксе (улучшение сна, снижение потливости, нервозности); уменьшает воспалительные процессы при заболеваниях женской половой сферы; улучшает обмен кальция и состояние костной ткани; нормализует функционирование иммунной системы. **Рекомендации по применению:** принимать по 1–2 ч. л. 2–3 раза в день, что составит 15–50 % от суточной нормы потребления витамина С. Длительность курса непрерывного применения 28–36 дней. Повторение курса рекомендовано после 3 недель перерыва. Допускается наличие взвесей и естественного осадка. Перед применением взболтать. **Противопоказания:** индивидуальная непереносимость компонентов продукта. **Форма выпуска:** 100 мл.



### 632 СИРОП «ВИТАМИННЫЙ+» ДЛЯ ВЗРОСЛЫХ И ДЕТЕЙ С 3 ЛЕТ

Рекомендуется для приготовления различных композиций безалкогольных напитков, в качестве дополнительного источника витаминов С, В1, РР, В6, ВС, В12. Активность сиропа «Витаминный+» базируется на главных свойствах пантогематогена: увеличении выработки энергии клетками и повышению защитных функций организма, стабилизации активности вегетативной нервной системы и нормализации ритмов жизнедеятельности организма. **Состав:** сахарный сироп, плоды черноплодной рябины, экстракт шиповника, лимонная кислота (регулятор кислотности), премикс витаминный (витамин С, мальтодекстрин, витамины РР, В1, В6, ВС, В12), экстракт черносмородиновый, экстракт рябиновый, пантогематоген, аскорбиновая кислота (витамин С). Не содержит ГМО. Пищевая ценность в 100 мл: витамин С (L-аскорбиновая кислота) – 250,0 мг; витамин В1 (тиамина гидрохлорид) – 2,55 мг; витамин РР (никотинамид) – 19,5 мг; витамин В6 (пиридоксина гидрохлорид) – 2,55 мг; витамин ВС (фолиевая кислота) – 420,0 мкг; витамин В12 (цианокобаламин) – 3,6 мкг. Углеводы – 60,0 г/100 г. Энергетическая ценность 100 г: 1020,0 кДж (240,0 ккал). **Свойства сиропа:** способствует профилактике и коррекции гипо-, авитаминозов, особенно в осеннее-зимний период; укрепляет иммунитет; нормализует работу центральной и периферической нервной системы; ускоряет процессы

заживления язвы желудка и двенадцатиперстной кишки, в т. ч. в послеоперационный период; способствует нормальному течению процессов роста и развития тканей, в частности, при кроветворении и развитии плода у беременной женщины; обладает антистрессорным действием. **Рекомендации по применению:** принимать по 1 ч.л. 1–3 раза в день, что составит 15–50% от суточной нормы потребления витаминов С, В1, РР, В6, ВС, В12. Длительность курса непрерывного применения 28–36 дней. Повторение курса рекомендовано после 3 недель перерыва. Допускается наличие взвесей и естественного осадка. Перед применением взболтать. **Противопоказания:** индивидуальная непереносимость компонентов продукта. **Форма выпуска:** 100 мл.

### 633 СИРОП «КАЗАНОВА» ДЛЯ МУЖЧИН

Оказывает выраженное влияние на половую функцию и половое поведение, снижение которых вызвано высокими физическими нагрузками, общим переутомлением, сезонной гипофункцией (в зимний период), депрессивными невротами. Благоприятно воздействует при артериальной гипотонии, а также при неспецифических хронических простатитах. Достигается это за счет компонентов сиропа – пантогематогена, золотого и маральего корня, обладающих выраженными адаптогенными и тонизирующими свойствами. **Состав:** сахарный сироп, экстракт родиолы розовой (золотого корня), лимонная кислота (регулятор кислотности), пантогематоген, аскорбиновая кислота (витамин С), экстракт левзеи (маральего корня). Не содержит ГМО. Пищевая ценность в 100 мл: витамин С (L-аскорбиновая кислота) – 110,0 мг. Углеводы – 60,0 г/100 г. Энергетическая ценность в 100 г: 1020,0 кДж (240,0 ккал). **Свойства:** обладает выраженным тонизирующим и бодрящим эффектами; рекомендуется в комплексной терапии депрессивных состояний и коррекции синдрома «хронической усталости»; оказывает стимулирующее влияние на половую функцию; повышает физическую работоспособность; улучшает работу центральной нервной системы; способствует концентрации внимания и улучшению памяти; применяется в комплексной терапии импотенции, в том числе сексневротозов, а также алкоголизма и никотиновой зависимости. **Рекомендации по применению:** принимать по 2–3 ч. л. в первой половине дня, что составит 15–50% от суточной нормы потребления витамина С. Длительность курса непрерывного применения 28–36 дней. Повторение курса рекомен-



довано после 3 недель перерыва. Допускается наличие взвесей и естественного осадка. Перед применением взболтать. С осторожностью применять при гипертонической болезни III стадии. **Противопоказания:** индивидуальная непереносимость компонентов продукта. **Форма выпуска:** 100 мл.



629

## СИРОП ОБОГАЩЕННЫЙ «ПАН-СИБИРЯЧОК» С ЦИНКОМ, ЧАГОЙ И ЧЕРНОЙ БУЗИНОЙ

Укрепляет иммунитет, повышает сопротивляемость организма и снижает вероятность развития вирусных и респираторных инфекций. Дополнительный источник цинка и витаминов D3, С. Удобен для противовирусной обработки (полоскания) полости рта, особенно у детей. **Состав:** сахарный сироп, настой растительного сырья (листьев шалфея лекарственного, кориандра молотого, цветков бузины черной), настой плодово-ягодного сырья (плодов черноплодной рябины, ягод малины), экстракт сухой чаги (гриб), лимонная кислота моногидрат (регулятор кислотности), экстракт сухой листьев зелёного чая, (витамин С), цинка сульфат, пантогематоген, холекальциферол (витамин D3). Не содержит ГМО. В рекомендуемой среднесуточной норме потребления сиропа содержится цинка и витаминов D3, С от 30 % до 60 % суточной нормы.

**Применение в питании:** рекомендуемая среднесуточная норма потребления сиропа 2–4 чайных ложки (10–20 мл). Перед применением рекомендуется растворить в 100 мл воды. Можно применять с теплым чаем или минеральной водой.

**Применение для полоскания полости рта:** предварительно 1–2 чайных ложки (5–10 мл) сиропа растворить в 100 мл теплой кипяченой воды. Тщательно прополоскать полость рта в течение 1–2 минут. Полоскание проводить 2–3 раза в день или при необходимости: при первых признаках инфекции и в качестве дополнения к основной терапии, после контакта с возможными носителями вирусной инфекции (после посещения мест скопления людей: в магазинах, на работе, транспорте, в учебном заведении и др.). Процедура полоскания смывает болезнетворные микроорганизмы со слизистой, а состав раствора препятствует размножению вирусов и бактерий. **Противопоказания:** индивидуальная непереносимость компонентов продукта. **Форма выпуска:** 150 мл.

### 635 СИРОП «СИБИРЯЧОК» С СЕМЕНАМИ ТЫКВЫ И ЛИСТЬЯМИ БЕРЕЗЫ ДЛЯ ДЕТЕЙ С 3 ЛЕТ

Рекомендуется для приготовления различных композиций безалкогольных напитков, в качестве дополнительного источника витаминов С, В1, РР, В6, ВС, В12. **Состав:** сахарный сироп, настой растительного сырья (травы чабреца, листьев берёзы, цветков ромашки аптечной, плодов тмина обыкновенного, цветков ноготков аптечных (календулы), семян тыквы), лимонная кислота (регулятор кислотности), витаминный премикс (витамин С, мальтодекстрин, витамины РР, В1, В6, ВС, В12), пантогематоген. Не содержит ГМО. Пищевая ценность в 100 мл: витамин С (L-аскорбиновая кислота) – 175,0 мг; витамин В1 (тиамина гидрохлорид) – 2,98 мг; витамин РР (никотинамид) – 22,75 мг; витамин В6 (пиридоксина гидрохлорид) – 2,98 мг; витамин ВС (фолиевая кислота) – 490,0 мкг; витамин В12 (цианокобаламин) – 4,2 мкг. Углеводы – 69,0 г/100 г. Энергетическая ценность в 100 г: 1173,0 кДж (276,0 ккал).

**Свойства:** шесть растительных компонентов сиропа подобраны таким образом, что взаимно дополняют противопаразитарное действие друг друга. Пантогематоген, витамин С и витамины группы В способствуют быстрому восстановлению защитных сил организма. В сиропе отсутствуют консерванты и красители, нет спирта – используются водные настои растительных компонентов, все это делает использование сиропа «Сибирячок» безопасным. **Рекомендации по применению:** принимать по 2–4 ч. л. (10–20 мл) в день, что составит 30–50 % от суточной нормы потребления витаминов С, В1, РР, В6, ВС, В12. Перед применением рекомендуется растворить в 100 мл воды. Длительность курса непрерывного применения 28–36 дней. Повторение курса рекомендовано после 3 недель перерыва. Допускается наличие взвесей и естественного осадка. Перед применением взболтать. **Противопоказания:** индивидуальная непереносимость компонентов продукта. **Форма выпуска:** 100 мл.



### 636 СИРОП «СИБИРЯЧОК» С ФЕНХЕЛЕМ И УКРОПОМ ДЛЯ ДЕТЕЙ С 3 ЛЕТ

Рекомендуется для приготовления различных композиций безалкогольных напитков, в качестве дополнительного источника витаминов С, В1, РР, В6, ВС, В12 и лактулозы. Рекомендован как мягкое слабительное средство при запор-



рах – наиболее распространенной патологии желудочно-кишечного тракта у детей. Шесть растительных компонентов сиропа подобраны таким образом, что взаимно дополняют положительное действие друг друга в профилактике проблем желудочно-кишечного тракта, способствуют здоровому пищеварению. Сироп содержит лактулозу – пребиотик, стимулирующую рост и активность полезной микрофлоры кишечника. Пантогаматоген, витамин С и витамины группы В способствуют быстрому восстановлению защитных сил организма. **Состав:** сахарный сироп, настой растительного сырья (плодов аниса обыкновенного, плодов фенхеля обыкновенного, плодов тмина обыкновенного, плодов укропа аптечного), настой плодов вишни и яблок, лактулоза, лимонная кислота (регулятор кислотности), витаминный премикс (витамин С, мальтодекстрин, витамины РР, В1, В6, ВС, В12), пантогаматоген. Не содержит ГМО. В сиропе отсутствуют консерванты и красители, нет спирта – используются водные настои растительных компонентов. Пищевая ценность в 100 мл: витамин С (L-аскорбиновая кислота) – 175,0 мг; витамин В1 (тиамина гидрохлорид) – 2,98 мг; витамин РР (никотинамид) – 22,75 мг; витамин В6 (пиридоксина гидрохлорид) – 2,98 мг; витамин ВС (фолиевая кислота) – 490,0 мкг; витамин В12 (цианокобаламин) – 4,2 мкг; лактулоза – 4,55 г. Углеводы – 74,0 г/100 г. Энергетическая ценность 100 г: 1258,0 кДж (296,0 ккал). **Рекомендации по применению:** принимать по 2–4 ч. л. (10–20 мл) в день, что составит 30–50 % от суточной нормы потребления витаминов С, В1, РР, В6, ВС, В12 и не менее 10 % от суточной нормы потребления лактулозы. Перед применением рекомендуется растворить в 100 мл воды. Длительность курса непрерывного применения 28–36 дней. Повторение курса рекомендовано после 3 недель перерыва. Допускается наличие взвесей и естественного осадка. Перед применением взболтать. **Противопоказания:** индивидуальная непереносимость компонентов продукта. **Форма выпуска:** 100 мл.



### 634 СИРОП «СИБИРЯЧОК» ДЛЯ ДЕТЕЙ С 3 ЛЕТ

Рекомендуется для приготовления различных композиций безалкогольных напитков, в качестве дополнительного источника витамина С. Рекомендован детям в период простуды для устранения ее симптомов и предупреждения перехода в хроническую форму. Сироп хорошо зарекомендовал себя как профилактическое средство от инфекционных

и вирусных заболеваний. Компоненты сиропа подобраны таким образом, что взаимно дополняют положительное действие друг друга. **Состав:** сахарный сироп, мёд натуральный, лист мать-и-мачехи, лимонная кислота (регулятор кислотности), экстракт клюквенный, экстракт душицы, аскорбиновая кислота (витамин С), экстракт зверобоя, пантогематоген, экстракт из корней солодки. Не содержит ГМО. В сиропе отсутствуют консерванты и красители, нет спирта – экстракты плодов и трав изготовлены на водной основе. Пищевая ценность в 100 мл: витамин С (L-аскорбиновая кислота) – 110,0 мг. Углеводы – 60,0 г/100 г. Энергетическая ценность в 100 г: 1020 кДж (240,0 ккал). **Свойства:** обладает отхаркивающим и смягчительным эффектами; улучшает функционирование дыхательной и мочевыводящей систем при воспалительных заболеваниях; предупреждает переход острых воспалительных процессов в хроническую форму; повышает сопротивляемость к инфекциям, укрепляет иммунитет; облегчает засыпание и нормализует сон. **Рекомендации по применению:** принимать по 1–2 ч. л. 2–3 раза в день, что составит 15–50% от суточной нормы потребления витамина С. Длительность курса непрерывного применения 28–36 дней. Повторение курса рекомендовано после 3 недель перерыва. Допускается наличие взвесей и естественного осадка. Перед применением взболтать. **Противопоказания:** индивидуальная непереносимость компонентов продукта. **Форма выпуска:** 100 мл.

## 616 ФЕРРОПАН

Комплексный железосодержащий продукт. Оказывает общеукрепляющее действие. **Состав:** глюкоза моногидрат, аскорбиновая кислота – 55 мг, сернокислое железо (II) – 50 мг; пантогематоген – 25 мг. **Показания к применению:** в качестве общеукрепляющего средства и источника железа, для снижения риска возникновения и в комплексной терапии ЖДА, а также при повышенной утомляемости, головокружении, бледности и сухости кожи, нарушениях структуры волос и ногтей. **Противопоказания:** индивидуальная непереносимость компонентов, язвенная болезнь желудка и двенадцатиперстной кишки, беременность, кормление грудью. Перед применением рекомендуется проконсультироваться с врачом. **Рекомендации:** взрослым по 1 капсуле 1 раз в день, за 20 мин до еды, запивая теплой кипяченой водой. Длительность приема – 20–28 дней. **Форма выпуска:** 20 капсул.



**619 ХОЛЕПАЛЬ**

Защита желчных путей. **Состав:** экстракт бессмертника, экстракт столбиков с рыльцами кукурузы, крахмал картофельный, экстракт расторопши, пантогематоген, карбонат магния, стеарат кальция. Вспомогательные компоненты: фруктоза. Увеличивает выделение желчи, устраняет застойные зоны в желчных путях, проявляет антимикробную активность, нормализует холестериновый обмен, защищает клетки печени от разрушения. **Свойства:** улучшает функциональное состояние желчевыделительной системы:

- обладает желчегонным и желчестимулирующим действием;
- препятствует образованию камней в желчном пузыре;
- гепатозащитное, противовоспалительное; • антиоксидантное, иммуномодулирующее.

**Рекомендации:** принимать взрослым по 1 капсуле 3 раза в день во время еды, запивая водой. Продолжительность приёма – 30 дней. **Противопоказания:** индивидуальная непереносимость компонентов; беременность, кормление грудью; язвенная болезнь желудка и двенадцатиперстной кишки. **Форма выпуска:** 30 капсул.

**617 ЭРГОПАН**

Тонизирующее действие. **Состав:** глюкоза, пантогематоген сухой, витамин С. **Свойства:** • активизирует иммунитет; • улучшает питание клеток головного мозга; • оптимизирует кроветворение; • выводит организм из состояния «хронической усталости», повышает жизненный тонус и работоспособность; • восстанавливает силы после инфекционных заболеваний, хирургических операций; • снижает уровень холестерина в крови; • способствует процессам заживления в тканях организма. **Показания к применению:** • для ускорения процесса заживления ран и переломов; • при неврозах и неврастениях; • снижает уровень холестерина: показан при атеросклерозе, способствует лечению ожирения, диабета; способен купировать явления слабости сердечной мышцы, гипотонии, астенических состояний; • для более быстрого заживления язвенного дефекта и исчезновения болевого синдрома в комплексной терапии язвенной болезни желудка и двенадцатиперстной кишки; • способствует повышению половой потенции. **Рекомендации:** во время еды с пищей, запивая водой: взрослым – по 3 капсулы 3 раза в день. Продолжительность приема – 10–28 дней. **Противопоказания:** гипертоническая болезнь II–III стадии, выраженная сердечная недостаточность, склонность к тромбозам, тяжелые поражения почек. Не принимать беременным и кормящим женщинам. **Форма выпуска:** 30 капсул.

#навигатор

АРГО

## ЗДОРОВОЕ ПИТАНИЕ

### РЕГУЛЯТОРЫ СИСТЕМ И ФУНКЦИЙ ОРГАНИЗМА НАПРАВЛЕНИЯ

#### Антиаллергические средства

Альгинат кальция . . . . . 277  
Конфеты обогащенные  
пробиотические  
«Бифидопан» . . . . . 338

Конфеты обогащенные  
пробиотические «Лактопан» 339

Конфеты обогащенные  
пробиотические  
«Пробиопан» . . . . . 338

Конъюгированная линолевая  
кислота (КЛК) . . . . . 251

Нутрикон Плюс . . . . . 222

Пау Д'Арко . . . . . 256

Пентабион . . . . . 28

Пробиогум Казей . . . . . 31

Пробиогум Лактис . . . . . 31

Продукт метабиотический  
«ЭМ-Курунга» . . . . . 35

#### Антипаразитарные средства

Антигельминт-био плюс . . . . . 56

БиоКлинзинг Комплекс . . . . . 293

Гельмипаль . . . . . 330

Живица кедрa 12,5%  
с расторопшей . . . . . 150

Концентрат пищевой  
«ИнваСан» . . . . . 21

Напиток чайный «Популин» . . 73

Масло «Целительное» . . . . . 163

Пара-Уолнат-Плас . . . . . 256

Популин  
с дигидрокверцетином . . . . . 88

Танаксол . . . . . 93

Танаксол форте . . . . . 93

Экорсол+ . . . . . 104

Экорсол форте+ . . . . . 104

#### Белково-витаминно- минеральные комплексы

Бьюти Комплекс . . . . . 297

Витамикс . . . . . 65

Витамикс-форте . . . . . 65

Витаминно-минеральный  
обогащенный комплекс  
«Ледипан»-кардио . . . . . 329

Драже «Кальцепан» . . . . . 333

Драже «Пантошка-А» . . . . . 334

Драже «Пантошка-Са» . . . . . 334

Драже «Пантошка-Fe» . . . . . 335

Драже «Пантошка-Йод» . . . . . 335

Драже детское с облепихой  
«Помогуша» . . . . . 337

Драже детское с прополисом  
«Помогуша» . . . . . 337

Драже обогащенное  
профилактическое  
«Лонопан» . . . . . 331

Завтрак кедровый для здоровья  
печени с расторопшей  
и куркумой . . . . . 154

Завтрак кедровый для здоровья  
сердца с боярышником  
и амарантом . . . . . 154

Завтрак кедровый для  
комфортного пищеварения  
с тыквой и грушей . . . . . 153

Завтрак кедровый для крепкого  
иммунитета с клюквой, вишней  
и облепихой . . . . . 153

Завтрак кедровый для стройной  
фигуры с ягодами годжи . . . 155

Завтрак кедровый для ясного  
ума с темным шоколадом  
и черникой . . . . . 155

Имьюн Саппорт . . . . . 305

Коктейль «Грация плюс» . . . 216

Коктейль «Грация» . . . . . 216

Коктейль «Энергия плюс» . . 217

Коктейль «Энергия» . . . . . 217

Комплекс витаминно-  
минеральный с морским  
коллагеном и эластином . . . . 73

Комплекс для укрепления  
и питания волос и ногтей . . . . 75

Крем-суп «Таежный» с грибами  
и картофелем . . . . . 157

Лайф Малти Фактор . . . . . 308

Микс злаковый . . . . . 218

Остео Каль с глюкозамином 255

Остео Комплекс . . . . . 314

Продукт белково-витаминный  
«Кедровая сила – Активная» 164

Продукт белково-витаминный  
«Кедровая сила – Защитная» 166

Продукт белково-  
витаминный «Кедровая сила –  
Сердечная» . . . . . 166

Продукт симбиотический  
«КуЭМсил Тибетское крыло» . 40

Продукт симбиотический  
«КуЭМсил Фитнесс Годжи» . . 40

Продукт симбиотический  
«КуЭМсил» . . . . . 41

Смесь белковая  
«НовоПротеин» тыква . . . . . 235

Смесь белковая  
«НовоПротеин» шоколад . . . 235

Спирулина TSN . . . . . 257

Супер мега мульти . . . . . 259

Флавигран-очанка . . . . . 101

#### Средства для детоксикации

БиоКлинзинг Комплекс . . . . . 293

Гельмипаль . . . . . 330

Гепаль . . . . . 330

Гепатосол . . . . . 68

Гепатосол-форте . . . . . 69

Десерт кедровый  
«Черная смородина» . . . . . 148

Детокс . . . . . 301

Живица кедрa 12,5%  
с расторопшей . . . . . 150

Живица кедрa 12,5%  
с сабельником . . . . . 151

Гемолептин . . . . . 20

Гепатолептин . . . . . 21

Каталитин . . . . . 22

Хитолан . . . . . 25

Энтеролептин. . . . .	27	Витамикс-форте . . . . .	65	Ширлайн . . . . .	103
Красный клевер TSN. . . . .	252	Галега-Нова . . . . .	67	Шугар Бэланс . . . . .	318
Крем-суп «Алтайский» с тыквой и кукурузой . . . . .	157	Галега-Нова-форте . . . . .	68		
Лимфодренаж Актив 2 этап. .84		Гриффония комплекс . . . . .	70	<b>Средства для профилактики онкологических заболеваний</b>	
Липроксол . . . . .	79	Десерт кедровый «Райский банан» . . . . .	147	L-Аргинин TSN . . . . .	245
Литовит . . . . .	228	Детокс . . . . .	301	Акулий хрящ. . . . .	246
Литовит-О . . . . .	230	Живица кедра 12,5% с гуараной. . . . .	149	Антиоксидант Комплекс. . . . .	291
Литовит-У . . . . .	231	Завтрак кедровый для стройной фигуры с ягодами годжи . . . . .	155	Витасел плюс (БАД) . . . . .	66
Масло кедровое «Здоровая печень» с экстрактом корней одуванчика . . . . .	161	Каталитин. . . . .	22	Живица кедра 12,5% с лапчаткой белой. . . . .	150
Масло кедровое «Здравие»	159	Коктейль «Грация плюс». . . . .	216	Живица кедра 12,5% с чагой. . . . .	152
Молочный чертополох . . . . .	253	Коктейль «Грация». . . . .	216	Концентрат пищевой «Мумичага-100» . . . . .	24
Нефро Комплекс . . . . .	313	Коктейль «Энергия» . . . . .	217	Лесмин . . . . .	278
Нутрикон Селен. . . . .	222	Концентрат пищевой «Каталитин» . . . . .	22	Литовит-Ч . . . . .	232
Нутрикон Фито. . . . .	223	Концентрат пищевой «Хитолан» . . . . .	25	Нутрикон Плюс . . . . .	222
Нутрикон Янтарь. . . . .	224	Конфеты с растительн. экстрактами «ХудияГоджи» . .26		Нутрикон Селен. . . . .	222
Оптисорб . . . . .	233	Конъюгированная линолевая кислота (КЛК). . . . .	251	Нутрикон Фито. . . . .	223
Пау Д'Арко . . . . .	256	Лимфодренаж Актив 2 этап. .84		Нутрикон Хром. . . . .	223
Пробиогум Казей. . . . .	31	Литовит-С. . . . .	231	Пектолакт бифидо. . . . .	224
Пробиогум Лактис. . . . .	31	Масло кедровое. . . . .	160	Провитам . . . . .	278
Пробиогум Плантарум . . . . .	32	Микс злаковый. . . . .	218	Продукт метабиотический «ЭМ- Курунга» . . . . .	35
Программа фитосанации «PRO- sanatio» . . . . .	88	Напиток чайный «Оздоровительный» . . . . .	219	Рейши-Кан . . . . .	90
Продукт симбиотический «КуЭМсил Детокс». . . . .	39	Нутрикон Хром. . . . .	223	Семена лопуха. . . . .	91
Продукт симбиотический «КуЭМсил низколактозный» .38		Продукт белково-витаминный «Кедровая сила – Женская» 165		Токсидонт-май с дигидрокверцетином . . . . .	96
Семена лопуха. . . . .	91	Продукт симбиотический «КуЭМсил Фитнесс Годжи» . .40		Токсидонт-май+ . . . . .	98
Токсидонт-май с дигидрокверцетином. . . . .	96	Смесь белковая «НовоПротеин» тыква. . . . .	235	Экстракт корня лопуха. . . . .	105
Токсидонт-май+ . . . . .	98	Смесь белковая «НовоПротеин» шоколад . . . . .	235		
Уна дэ Гато, . . . . .	262	Спирулина TSN . . . . .	257	<b>Средства для стимуляции кроветворения</b>	
Холепаль. . . . .	346	Тирео Саппорт . . . . .	317	Витамикс. . . . .	65
Ширлайн. . . . .	103	Тиреобиол . . . . .	94	Драже «Пантошка-Fe» . . . . .	335
		Токсидонт-май с бромелайном и папаином . . . . .	95	Комплекс железа с кофакторами . . . . .	78
<b>Средства для коррекции массы тела</b>				Гемолептин. . . . .	20
5-Гидрокситриптофан . . . . .	244			Лесмин . . . . .	278
Антигельминт-био плюс . . . . .	56			Масло кедровое «Здравие»	159
Аргосластин . . . . .	16			Масло кедровое «Легкость движений» с экстрактом коры ивы. . . . .	161
Батончик «Успех-2»					
Five o'clock . . . . .	215				

Напиток безалкогольный «Флорента» . . . . .	82	Кардиолептин . . . . .	22	Красный клевер TSN. . . . .	252
Сироп «Сбитень №10 Ликерный» . . . . .	225	Лептоседин. . . . .	23	Лесмин . . . . .	278
Сироп с хлорофиллом . . . . .	279	Масло кедровое «Свобода дыхания» с экстрактом душицы . . . . .	162	Литовит-Ч . . . . .	232
Тонизид . . . . .	98	Масло кедровое с боярышником . . . . .	160	Масло кедровое «Свобода дыхания» с экстрактом душицы . . . . .	162
Ферропан . . . . .	345	Ментал Комфорт . . . . .	310	Напиток безалкогольный «Флорента» . . . . .	82
Фитолон-КЛ . . . . .	280	Напиток чайный «Успокоительный» . . . . .	220	Популин с дигидрокверцетином . . . . .	88
Флорента напиток . . . . .	82	Продукт симбиотический «КуЭМсил Антистресс». . . . .	39	Продукт белково-витаминный «Кедровая сила – Защитная» 166	
<b>Тонизирующие средства</b>					
Десерт кедровый «Сливочный шоколад» . . . . .	147	Пэшн Флауэр . . . . .	257	Продукт метабиотический «ЭМ-Курунга», спрей . . . . .	35
Драже «Арго-пан» . . . . .	336	Сироп «Сбитень №12 Изумрудный» . . . . .	225	Продукт симбиотический «КуЭМсил L-гистидин цинк заживление». . . . .	37
Драже «Пантошка» . . . . .	333	Слип Контрол. . . . .	316	Пульмо Баланс. . . . .	234
Имьон Саппорт . . . . .	305	<b>СИСТЕМЫ ОРГАНИЗМА</b>			
Коктейль «Энергия плюс» . . . . .	217	<b>Дыхательная</b>			
Концентрат пищевой «Лептопротект» . . . . .	23	БронхоЛайн Комплекс . . . . .	296	Рейши-Кан-форте . . . . .	91
Лайф Малти Фактор . . . . .	308	Драже профилактическое «Пантошка» с цинком и витамином D3 . . . . .	332	Сироп витаминизированный «Сибирячок» . . . . .	333
Мужской Комплекс . . . . .	311	Живица кедр 12,5% с алтеем . . . . .	149	Сироп обогащенный «Пан-Сибирячок» с цинком, чагой и черной бузиной. . . . .	342
Напиток чайный «Тонизирующий» . . . . .	220	Живица кедр 12,5% с эвкалиптом . . . . .	152	Спрей для полости рта «Биолизат» . . . . .	92
Поликавин. . . . .	85	Иммуно Актив . . . . .	71	Средство косметическое спрей для наружного применения «Биолизат Актив» . . . . .	121
Продукт симбиотический «КуЭМсил Тибетское крыло» 40		Карамель леденцовая «Плантико Лептопротект» . . . . .	16	Таурин . . . . .	259
Супер мега мульти. . . . .	259	Карамель леденцовая «Таежная» для бронхов и легких, мед и облепиха . . . . .	17	Уна дэ Гато, кошачий коготь 262	
Тонизид . . . . .	98	Карамель леденцовая «Таежная» для горла и иммунитета, шалфей . . . . .	17	Флорента напиток . . . . .	82
Ферропан . . . . .	345	Концентрат напитка «Бальзам 20 трав». . . . .	18	Экстракт подорожника. . . . .	105
Эргопан. . . . .	346	Концентрат пищевой «Лептопротект» . . . . .	23	<b>Зрительная</b>	
<b>Успокоительные средства</b>					
5-Гидрокситриптофан . . . . .	244	Концентрат сухой напитка безалкогольного «Инфлю-стоп» . . . . .	28	Визио Комплекс. . . . .	298
Аргозид. . . . .	57	Гель с гиалуроновой кислотой, цинком, витаминами E и D3 . . . . .			
Аргозид-форте. . . . .	57	Драже «Пантошка-А» . . . . .			
Гриффония комплекс . . . . .	70	Концентрат пищевой «Офтальмолептин» . . . . .			
Донг Куэй . . . . .	249	Масло кедровое «Долголетие» . . . . .			
Драже детское с калиной «Помогуша» . . . . .	337				
Карамель леденцовая «Плантико Кардиолептин» . . . . .	16				
Кардио Саппорт. . . . .	307				
Комплекс «Антистресс форте» 77					

Масло кедровое с провитамином А . . . . .	159	Живица кедр 12,5% с эвкалиптом . . . . .	152	Литовит . . . . .	228
Мультивит с лютеином и ликопеном 50+ . . . . .	254	Завтрак кедровый для крепкого иммунитета с клюквой, вишней и облепихой . . . . .	153	Литовит-М. . . . .	229
Средство косметическое для глаз «Кия» Pro . . . . .	243	Иммуно Актив . . . . .	71	Литовит-напиток растворимый «Брусника» . . . . .	230
Таурин . . . . .	259	Иммуно Био . . . . .	72	Литовит-напиток растворимый «Горький коктейль» . . . . .	230
Флавигран-очанка. . . . .	101	Имьюн Саппорт . . . . .	305	Литовит-С . . . . .	231
Флавигран-очанка-форте. . . . .	102	Карамель леденцовая «Плантико Лептопротект» . . . . .	16	Литовит-Ф . . . . .	232
<b>Иммунная</b>		Карамель леденцовая «Таежная» для горла и иммунитета, шалфей . . . . .	17	Масло кедровое «Свобода дыхания» с экстрактом душицы . . . . .	162
L-Лизин 500 мг . . . . .	245	Коктейль «Энергия плюс» . . . . .	217	Масло кедровое с боярышником . . . . .	160
Акулий хрящ. . . . .	246	Комплекс витаминно-минеральный с морским коллагеном и эластином . . . . .	73	Масло кедровое с калиной . . . . .	160
Астаксантин Био . . . . .	58	Конфеты обогащенные пробиотические «Бифидопан» . . . . .	338	Масло кедровое с провитамином А . . . . .	159
Ацидофилус Экстра . . . . .	246	Конфеты обогащенные пробиотические «Лактопан» . . . . .	339	Молозиво TSN . . . . .	253
БиоКлинзинг Комплекс . . . . .	293	Конфеты пробиотические «Курунговит ЖКТ» . . . . .	326	Мультивит с лютеином и ликопеном 50+ . . . . .	254
Венорм-форте . . . . .	64	Конфеты пробиотические «Курунговит» . . . . .	326	Напиток безалкогольный «Флорента» . . . . .	82
Витамикс. . . . .	65	Конфеты пробиотические «Курунговит-С» . . . . .	326	Напиток безалкогольный ТМ «Литовит» «ЧагаПлюс» . . . . .	233
Витамикс-форте . . . . .	65	Концентрат масляный «Витапринол» . . . . .	54	Напиток чайный «Иммунный» . . . . .	219
Витамин D3 2000 ME . . . . .	66	Концентрат напитка «Бальзам 20 трав» . . . . .	18	Нутрикон мелкогранулированный . . . . .	337
Витасел плюс (БАД) . . . . .	66	Гемолептин . . . . .	20	Оптисорб . . . . .	233
Гельмпипаль . . . . .	330	Лептопротект . . . . .	23	Пау Д'Арко . . . . .	256
Гепаль . . . . .	330	Концентрат пищевой «Мумичага-100» . . . . .	24	Пробиогум Казей. . . . .	31
Десерт кедровый «Черная смородина» . . . . .	148	Концентрат пищевой «Хондролептин» . . . . .	26	Продукт белково-витаминный «Кедровая сила – Защитная» . . . . .	166
Детский комплекс		Концентрат сухой напитка безалкогольного «Инфлю-стоп» . . . . .	28	Продукт метабиотический «ЭМ-Курунга» . . . . .	35
Драже «Арго-пан» . . . . .	336	Коэнзим Q10 100 мг. . . . .	252	Продукт симбиотический «КуЭМсил D3, K2 иммунный» . . . . .	36
Драже «Пантошка» . . . . .	333	Крем-суп «Камчатский» с горбушей и треской . . . . .	156	Продукт симбиотический «КуЭМсил L-гистидин цинк заживление». . . . .	37
Драже детское с облепихой «Помогуша» . . . . .	337			Продукт симбиотический «КуЭМсил куркумин противовирусный». . . . .	37
Драже детское с прополисом «Помогуша» . . . . .	337			Продукт симбиотический «КуЭМсил» . . . . .	41
Драже обогащенное профилактическое «Лонопан» . . . . .	331			Рейши-Кан . . . . .	90
Драже профилактическое «Пантошка» с цинком и витамином D3. . . . .	332				
Живица кедр 12,5% с алтеем . . . . .	149				
Живица кедр 12,5% с сабельником . . . . .	151				
Живица кедр 12,5% с таволгой . . . . .	151				

Рейши-Кан-форте . . . . .	91	Цитрат цинка с растительными экстрактами . . . . .	103	Аргозид-форте. . . . .	57
Сироп «Сбитень №10 Ликерный» . . . . .	225	Экстракт корня лопуха. . . . .	105	Астаксантин Био . . . . .	58
Сироп «Сбитень №21 Винный» . . . . .	225	Эргопан. . . . .	346	Брейн Бустер . . . . .	295
Сироп «Сбитень №24 Молочный» . . . . .	226	<b>Лимфатическая</b>		Венорм-форте . . . . .	64
Сироп «Сбитень №7 Багряный» . . . . .	226	Живица кедрa 12,5% с чагой. . . . .	152	Витамин D3 2000 ME. . . . .	66
Сироп витаминизированный «Альпийский аромат» . . . . .	339	Лимфодренаж Актив 2 этап. . 84		Витаминно-минеральный обогащенный комплекс «Ледипан»-кардио . . . . .	329
Сироп витаминизированный «Витаминовый +» . . . . .	340	Литовит-М. . . . .	229	Гинкго Билоба Плас. . . . .	247
Сироп витаминизированный «Сибирячок» . . . . .	333	Нутрикон Фито. . . . .	223	Гинкго Био. . . . .	70
Сироп витаминизированный «Сибирячок» с фенхелем и укропом. . . . .	343	Реотон Комплекс. . . . .	315	Готу Кола. . . . .	249
Сироп обогащенный «Пан-Сибирячок» с цинком, чагой и черной бузиной . . . . .	342	<b>Мочевыделительная</b>		Гриффония комплекс . . . . .	70
Сироп с хлорофиллом . . . . .	279	ВАГ. . . . .	247	Десерт кедровый «Сливочный шоколад» . . . . .	147
Спирулина TSN . . . . .	257	Гортензия TSN . . . . .	248	Драже детское с калиной «Помогуша» . . . . .	337
Спрей для полости рта «Биолизат» . . . . .	92	Концентрат пищевой «АргоMeN» . . . . .	18	Драже обогащенное «Ледипан» . . . . .	331
Средство косметическое спрей для наружного применения «Биолизат Актив» . . . . .	121	Концентрат пищевой «Нефролептин» . . . . .	24	Живица кедрa 12,5% с гуараной. . . . .	149
Супер мега мульти. . . . .	259	Литовит-напиток растворимый «Брусника» . . . . .	230	Живица кедрa 12,5% с лапчаткой белой . . . . .	150
Токсидонт-май с витамином С и экстрактом байкальского шлемника . . . . .	97	Литовит-У . . . . .	231	Живица кедрa 12,5% с таволгой. . . . .	151
Токсидонт-май с витамином D3 (БАД). . . . .	95	Масло кедровое «Здравие» 159		Завтрак кедровый для ясного ума с темным шоколадом и черникой . . . . .	155
Токсидонт-май с экстрактом байкальского шлемника. . . . .	97	Мужской Комплекс . . . . .	311	Каль-ди-Маг . . . . .	250
Тонизид . . . . .	98	Нефро Комплекс . . . . .	313	Комплекс «Антистресс форте»77	
Уна дэ Гато, кошачий коготь 262		Пентабион. . . . .	28	Комплекс витаминно-минеральный с морским коллагеном и эластином . . . . .	73
Ферропан . . . . .	345	Провитам . . . . .	278	Концентрат напитка «Бальзам 20 трав» . . . . .	18
Флорента напиток . . . . .	82	Продукт симбиотический «КуЭМсил Детокс». . . . .	39	Вазолептин. . . . .	19
Фолиевая кислота 400 мкг. . 262		Проста-вита . . . . .	256	Лептоседин. . . . .	23
Хлорофилл . . . . .	263	Простадонт. . . . .	89	Литовит-Б . . . . .	228
Холепаль. . . . .	346	Сироп витаминизированный «Сибирячок» . . . . .	333	Литовит-Ф. . . . .	232
Хондролептин. . . . .	26	Уролизин+. . . . .	100	Масло «Молодильное» . . . . .	163
		Уролизин-форте . . . . .	100	Масло кедровое «Долголетие» . . . . .	159
		<b>Нервная</b>		Ментал Комфорт. . . . .	310
		5-Гидрокситриптофан . . . . .	244	Молозиво TSN . . . . .	253
		L-Лизин 500 мг . . . . .	245		
		АнгиОмега Комплекс . . . . .	289		
		Антигельминт Био плюс . . . . .	56		
		АнтиОксидант Комплекс . . . 291			
		Аргозид. . . . .	57		

Напиток безалкогольный «НормоНевр» . . . . .	232	Глюкозамин-Плас . . . . .	258	Детокс . . . . .	301
Напиток чайный «Успокоительный» . . . . .	220	Гортензия TSN . . . . .	248	Живица кедра 12,5% с алтеем . . . . .	149
Омега Ойл. . . . .	255	Драже «Кальцепан» . . . . .	333	Живица кедра 12,5% с расторопшей . . . . .	150
Продукт белково- витаминовый «Кедровая сила – Сердечная». . . . .	166	Драже «Пантошка-Са» . . . . .	334	Завтрак кедровый для здоровья печени с расторопшей и куркумой . . . . .	154
Продукт симбиотический «КуЭМсил Антистресс». . . . .	39	Живица кедра 12,5% с сабельником . . . . .	151	Завтрак кедровый для комфортного пищеварения с тыквой и грушей . . . . .	153
Пэшн Флауэр . . . . .	257	Каль-ди-Маг . . . . .	250	Комплекс пищеварительных ферментов . . . . .	251
Сироп «Сбитень №12 Изумрудный» . . . . .	225	Кальций-Биолит. . . . .	73	Конфеты обогащенные пробиотические «Бифидопан» . . . . .	338
Сироп витаминизированный «Альпийский аромат» . . . . .	339	Концентрат пищевой «Мумичага-100» . . . . .	24	Конфеты обогащенные пробиотические «Лактопан»	339
Сироп витаминизированный «Казанова» . . . . .	341	Концентрат пищевой «Хондролептин» . . . . .	26	Конфеты обогащенные пробиотические «Пробиопан». . . . .	338
Слип Контрол. . . . .	316	Масло «Богатырское» . . . . .	162	Конфеты пробиотические «Курунговит ЖКТ» . . . . .	326
Смесь белковая «НовоПротеин» шоколад . . . . .	235	Масло кедровое «Легкость движений» с экстрактом коры ивы . . . . .	161	Концентрат масляный «Витапринол» . . . . .	54
Спрей массажный «Биомагний» . . . . .	205	Масло кедровое с калиной .	160	Концентрат пищевой «Гепатолептин». . . . .	21
Тиреобиол . . . . .	94	Остео Каль с глюкозамином . . . . .	255	Концентрат пищевой «ИнваСан». . . . .	21
Тиро-Вита . . . . .	260	Остео Комплекс. . . . .	314	Концентрат пищевой «Энтеролептин» . . . . .	27
Токсидонт-май с витамином С и экстрактом байкальского шлемника . . . . .	97	Продукт белково-витаминовый «Кедровая сила – Активная»	164	Крем-суп «Алтайский» с тыквой и кукурузой . . . . .	157
Турбо Актив Прогрессио . . . . .	99	Продукт симбиотический «КуЭМсил D3, K2 иммунный»	36	Крем-суп «Таежный» с грибами и картофелем. . . . .	157
Убихинон Био (Комплекс с Q10 и ресвератролом) . . . . .	99	Продукт симбиотический «КуЭМсил куркумин противовирусный». . . . .	37	Липроксол . . . . .	79
Флавигран-очанка. . . . .	101	Супер Коллаген . . . . .	258	Липроксол-форте . . . . .	80
Флавигран-очанка-форте. . . . .	102	Токсидонт-май с витамином D3 (БАД) . . . . .	95	Литовит . . . . .	228
Хлорофилл . . . . .	263	Эсобел с экстрактом сабельника болотного . . . . .	106	Литовит-напиток растворимый «Горький коктейль» . . . . .	230
Цитрат магния . . . . .	103	Эсобел-Арт. . . . .	107	Литовит-О . . . . .	230
<b>Опорно-двигательная</b>		<b>Пищеварительная</b>		Литовит-С . . . . .	231
Акулий хрящ. . . . .	246	Альгинат кальция . . . . .	277	Литовит-Ф . . . . .	232
Альгинат кальция . . . . .	277	Ахиллан. . . . .	60		
АнгиОмега Комплекс . . . . .	289	Ахиллан-форте . . . . .	61		
Артро Комплекс. . . . .	292	Гастро Комплекс . . . . .	300		
Био Коллаген для суставов . . . . .	63	Гепаль . . . . .	330		
Витамин D3 2000 ME . . . . .	66	Гепатосол . . . . .	68		
Гель с гиалуроновой кислотой, цинком, витаминами Е и D3 . . . . .	68	Гепатосол-форте . . . . .	69		
		Десерт кедровый «Лесная ягода». . . . .	147		

Литовит-Ч . . . . .	232	Сироп витаминизированный «Сибирячок» с семенами тыквы и листьями березы . . . . .	343	Масло кедровое с провитамином А . . . . .	159
Масло «Целительное». . . . .	163	Сироп витаминизированный «Сибирячок» с фенхелем и укропом. . . . .	343	Масло косметическое «ВитаЭМ» . . . . .	41
Масло кедровое. . . . .	160	Сироп с хлорофиллом . . . . .	279	Обертывание бандажное «Тонизирующее противоотечное» . . . . .	241
Масло кедровое «Здоровая печень» с экстрактом корней одуванчика . . . . .	161	Смесь белковая «НовоПротеин» тыква . . . . .	235	Остео Каль с глюкозамином	255
Молозиво TSN . . . . .	253	Танаксол . . . . .	93	Пробиогум Казей. . . . .	31
Молочный чертополох . . . . .	253	Танаксол форте . . . . .	93	Супер Коллаген . . . . .	258
Напиток безалкогольный ТМ «Литовит» «ЧагаПлюс» . . . . .	233	Токсидонт-май с бромелайном и папаином . . . . .	95	Турмерик. . . . .	260
Напиток чайный «Оздоровительный» . . . . .	219	Токсидонт-май с дигидрокверцетином . . . . .	96	<b>Репродуктивная</b>	
Нутрикон мелкогранулированный . . . . .	337	Токсидонт-май+ . . . . .	98	L-Аргинин TSN . . . . .	245
Нутрикон Плюс . . . . .	222	Турмерик. . . . .	260	ВАГ. . . . .	247
Нутрикон Янтарь . . . . .	224	Холепаль. . . . .	346	Гортензия TSN . . . . .	248
Оптисорб . . . . .	233	Ширлайн . . . . .	103	Донг Куэй . . . . .	249
Очищение Актив Лайт 1 этап	83	Экорсол+ . . . . .	104	Драже «Кальцепан» . . . . .	333
Пара-Уолнат-Плас . . . . .	256	Экорсол форте+ . . . . .	104	Драже обогащенное «Ледипан» . . . . .	331
Пектолакт бифидо. . . . .	224	Экстракт корня лопуха. . . . .	105	Драже обогащенное профилактическое «Лонопан» . . . . .	331
Пентабион. . . . .	28	Экстракт подорожника. . . . .	105	Женская формула здоровья	249
Популин с дигидрокверцетином . . . . .	88	ЭМ-Квас . . . . .	326	Женский Комплекс . . . . .	304
Пробиогум Казей. . . . .	31	<b>Покровная</b>		Климатон форте с дудником китайским . . . . .	76
Пробиогум Лактис. . . . .	31	Био Коллаген для красоты. . . . .	62	Конфеты обогащенные пробиотические «Пробиопан». . . . .	338
Пробиогум Плантарум . . . . .	32	Био Коллаген для суставов . . . . .	63	Концентрат пищевой «АргоМеН» . . . . .	18
Программа фитосанации «PRO-sanatio» . . . . .	88	Бьюти Комплекс . . . . .	297	Концентрат пищевой «Аргофемин» . . . . .	19
Продукт метабиотический «ЭМ-Курунга». . . . .	35	Гель с гиалуроновой кислотой, цинком, витаминами Е и D3 . . . . .	68	Литовит-К . . . . .	229
Продукт симбиотический «КуЭМсил Детокс». . . . .	39	Глюкозамин-Плас . . . . .	248	Литовит-М. . . . .	229
Продукт симбиотический «КуЭМсил куркумин противовирусный». . . . .	37	Живица кедра 12,5% с чагой. . . . .	152	Литовит-У . . . . .	231
Продукт симбиотический «КуЭМсил Фитнесс Годжи» . . . . .	40	Живица кедра 12,5% с эвкалиптом . . . . .	152	Мужской Комплекс . . . . .	311
Продукт симбиотический «КуЭМсил Цзамба» . . . . .	40	Комплекс для укрепления и питания волос и ногтей . . . . .	75	Поликавин. . . . .	85
Продукт симбиотический «КуЭМсил» . . . . .	41	Концентрат масляный «Витапринол». . . . .	54	Поликавин-форте . . . . .	86
Семена лопуха . . . . .	91	Масло кедровое «Здоровая печень» с экстрактом корней одуванчика . . . . .	161	Продукт белково-витаминный «Кедровая сила – Женская»	165
Сироп «Сбитень №7 Багряный». . . . .	226				

Продукт симбиотический «КуЭМсил L-гистидин цинк заживление» . . . . .	37	Кардио Саппорт . . . . .	307	Продукт метабиотический «ЭМ-Курунга» . . . . .	35
Продукт симбиотический «КуЭМсил Тибетское крыло» 40		Климатон . . . . .	76	Продукт симбиотический «КуЭМсил D3, K2 иммунный» 36	
Проста-вита . . . . .	256	Климатон форте с дудником китайским . . . . .	76	Продукт симбиотический «КуЭМсил Антистресс» . . . . .	39
Простадонт . . . . .	89	Комплекс железа с кофакторами . . . . .	78	Рейши-Кан . . . . .	90
Сироп витаминизированный «Казанова» . . . . .	341	Концентрат белково-молочный «Нормолит-PRO» . . . . .	227	Рейши-Кан-форте . . . . .	91
Тиро-Вита . . . . .	260	Концентрат пищевой «Вазолептин» . . . . .	19	Реотон Комплекс . . . . .	
Фолиевая кислота 400 мкг . . . . .	262	Концентрат пищевой «Кардиолептин» . . . . .	22	Убихинон Био (Комплекс с Q10 и ресвератролом) . . . . .	99
Цитрат цинка с растительными экстрактами . . . . .	103	Концентрат пищевой «Лептоседин» . . . . .	23	Фитолон-КЛ . . . . .	280
<b>Сердечно-сосудистая</b>		Концентрат сухой напиток безалкогольного «Варико-стоп»		Хлорофилл . . . . .	
L-Аргинин TSN . . . . .	245	Коэнзим Q10 100 мг . . . . .	252	Цитрат магния . . . . .	103
АнгиОмега Комплекс . . . . .	289	Крем-суп «Камчатский» с горбушей и треской . . . . .	156	<b>Эндокринная</b>	
АнтиОксидант Комплекс . . . . .	291	Лептоседин . . . . .	23	Адиабетон . . . . .	15
Аргозид . . . . .	57	Литовит-Б . . . . .	228	Аргосластин . . . . .	16
Аргозид-форте . . . . .	57	Литовит-К . . . . .	229	ВАГ . . . . .	247
Астаксантин Био . . . . .	58	Литовит-О . . . . .	230	Галега-Нова . . . . .	67
Брейн Бустер . . . . .	295	Марикад . . . . .	81	Галега-Нова-форте . . . . .	68
Венорм . . . . .	64	Масло «Молодильное» . . . . .	163	Донг Куэй . . . . .	249
Венорм-форте . . . . .	64	Масло кедровое . . . . .	160	Драже «Пантошка-Йод» . . . . .	335
Витаминно-минеральный обогащенный комплекс «Ледипан»-кардио . . . . .	329	Масло кедровое «Долголетие» . . . . .	159	Драже обогащенное «Ледипан» . . . . .	331
Галега-Нова . . . . .	67	Масло кедровое с боярышником . . . . .	160	Живица кедра 12,5% с лапчаткой белой . . . . .	150
Галега-Нова-форте . . . . .	68	Мультивит с лютеином и ликопеном 50+ . . . . .	254	Климатон . . . . .	76
Гинкго Билоба Плас . . . . .	247	Напиток чайный «Тонизирующий» . . . . .	220	Климатон форте с дудником китайским . . . . .	76
Гинкго Био . . . . .	70	Нутрикон Селен . . . . .	222	Концентрат пищевой «Каталитин» . . . . .	22
Готу Кола . . . . .	249	Нутрикон Янтарь . . . . .	224	Концентрат пищевой «Хитолан» . . . . .	25
Десерт кедровый «Лесная ягода» . . . . .	147	Омега Ойл . . . . .	255	Конъюгированная линолевая кислота (КЛК) . . . . .	251
Живица кедра 12,5% с гуараной . . . . .	149	Пробиогум Плантарум . . . . .	32	Красный клевер TSN . . . . .	252
Живица кедра 12,5% с таволгой . . . . .	151	Провитам . . . . .	278	Литовит-Б . . . . .	228
Завтрак кедровый для здоровья сердца с боярышником и амарантом . . . . .	154	Продукт белково-витаминный «Кедровая сила – Сердечная» . . . . .	166	Литовит-К . . . . .	229
Карамель леденцовая «Плантико Кардиолептин» . . . . .	16			Масло кедровое с калиной . . . . .	160
				Поликавин-форте . . . . .	86
				Продукт белково-витаминный «Кедровая сила – Женская» . . . . .	165

Продукт симбиотический «КуЭМсил Цзамба» . . . . .	40
Проста-вита . . . . .	256
Сироп витаминизированный «Альпийский аромат» . . . . .	339
Слип Контрол . . . . .	316
Таурин . . . . .	259
Тирео Саппорт . . . . .	317
Тиреобиол . . . . .	94
Тиро-Вита . . . . .	260
Токсидонт-май с витамином D3 (БАД) . . . . .	95
Убихинон Био (Комплекс с Q10 и ресвератролом) . . . . .	99
Фитолон-КЛ . . . . .	280
Флавигран-очанка-форте . . . . .	102
Фолиевая кислота 400 мкг . . . . .	262
Цитрат цинка с растительными экстрактами . . . . .	103
Шугар Бэланс . . . . .	318

## ФУНКЦИОНАЛЬНОЕ И СПОРТИВНОЕ ПИТАНИЕ

### Здоровые напитки

Концентрат сухой напиток безалкогольного «Варико-стоп» . . . . .	28
Литовит-напиток растворимый «Брусника» . . . . .	230
Литовит-напиток растворимый «Горький коктейль» . . . . .	230
Напиток чайный «Оздоровительный» . . . . .	219
Напиток чайный «Тонизирующий» . . . . .	220
Напиток чайный «Успокоительный» . . . . .	220
Сироп «Сбитень №10 Ликерный» . . . . .	225
Сироп «Сбитень №12 Изумрудный» . . . . .	225
Сироп «Сбитень №7 Багряный» . . . . .	226

Сироп витаминизированный «Витаминный +» . . . . .	340
ЭМ-Квас 2 в 1 . . . . .	326

### Клетчатка

Нутрикон Плюс . . . . .	222
Нутрикон Хром . . . . .	223
Пектолакт бифидо . . . . .	224

### Полезное питание

Батончик «Успех-2» Five o'clock . . . . .	215
Десерт кедровый «Лесная ягода» . . . . .	147
Десерт кедровый «Райский банан» . . . . .	147
Десерт кедровый «Сливочный шоколад» . . . . .	147
Десерт кедровый «Черная смородина» . . . . .	148
Завтрак кедровый для здоровья печени с расторопшей и куркумой . . . . .	154
Завтрак кедровый для здоровья сердца с боярышником и амарантом . . . . .	154
Завтрак кедровый для комфортного пищеварения с тыквой и грушей . . . . .	153
Завтрак кедровый для крепкого иммунитета с клюквой, вишней и облепихой . . . . .	153
Завтрак кедровый для стройной фигуры с ягодами годжи . . . . .	155
Завтрак кедровый для ясного ума с темным шоколадом и черникой . . . . .	155
Коктейль «Грация» . . . . .	216
Конфеты пробиотические «Курунговит ЖКТ» . . . . .	326
Конфеты пробиотические «Курунговит» . . . . .	326
Конфеты пробиотические «Курунговит-С» . . . . .	326

Крем-суп «Алтайский» с тыквой и кукурузой . . . . .	157
Крем-суп «Камчатский» с горбушей и треской . . . . .	156
Крем-суп «Таежный» с грибами и картофелем . . . . .	157
Масло «Богатырское» . . . . .	162
Масло «Молодильное» . . . . .	163
Масло «Целительное» . . . . .	163
Продукт метабиотический «ЭМ-Курунга» . . . . .	35

### Полезные сладости

Аргосластин . . . . .	16
Батончик «Успех-2» Five o'clock . . . . .	215
Драже «Арго-пан» . . . . .	336
Драже «Пантошка» . . . . .	333
Драже «Пантошка-А» . . . . .	334
Драже «Пантошка-Са» . . . . .	334
Драже «Пантошка-Fe» . . . . .	335
Драже «Пантошка-Йод» . . . . .	335
Драже детское с калиной «Помогуша» . . . . .	337
Драже детское с облепихой «Помогуша» . . . . .	337
Драже детское с прополисом «Помогуша» . . . . .	337
Карамель леденцовая «Плантико Кардиолептин» . . . . .	16
Карамель леденцовая «Плантико Лептопротект» . . . . .	16
<b>Спортивное питание</b>	
Десерт кедровый «Райский банан» . . . . .	147
Коктейль «Энергия» . . . . .	217
Конфеты пробиотические «Курунговит» . . . . .	326
Конфеты пробиотические «Курунговит-С» . . . . .	326
Масло «Богатырское» . . . . .	162
Масло кедровое «Легкость движений» с экстрактом коры ивы . . . . .	161

Продукт белково-витаминный  
«Кедровая сила – Активная» 164

Продукт симбиотический  
«КуЭМсил Цзамба» . . . . . 40

Супер Коллаген . . . . . 258

Эргопан . . . . . 346

## **ПРИРОДНЫЕ НАРУЖНЫЕ СРЕДСТВА**

### **Антиварикозные**

Крем антиварикозный «Венорм  
Актив» . . . . . 113

Крем-бальзам «Донна» . . . . . 138

Обертывание бандажное  
«Тонизирующее  
противоотечное» . . . . . 241

### **Биогели**

Гель «Victoriaful» с трутневым  
гомогенатом и липидной  
вытяжкой пантов марала . . . 107

Гель «АргоВасна Календула» 127

Гель «АргоВасна Орех» . . . . . 128

Гель «АргоВасна Прополис» 128

Гель «АргоВасна Сирень» . . . 129

Гель «АргоВасна» . . . . . 129

### **Борьба с доброкачественными новообразованиями**

Гель по уходу за кожей груди  
«Мамапренол» . . . . . 109

Гель рассасывающий  
«Мамавит» . . . . . 112

Крем-лубрикант  
«Витапринол» . . . . . 55

Масло «Эплир»,  
2% экстракт . . . . . 121

Продукт метабиотический «ЭМ-  
Курунга», спрей . . . . . 35

### **Для интимных зон**

Бальзам «Рициниол  
Универсальный» . . . . . 195

Гель увлажняющий для  
интимной гигиены «Femintim» 111

Гель увлажняющий для  
интимной гигиены «Блаженство  
Актив» . . . . . 110

Крем-лубрикант  
«Витапринол» . . . . . 55

Мыло туалетное глицериновое  
«Фитолон» . . . . . 284

Пенка для интимного ухода 178

Пудра-сорбент «Кия» . . . . . 242

Эмульсия  
«Рициниол Интим» . . . . . 209

### **Для укрепления стенок сосудов**

Гель «АргоВасна Орех» . . . . . 128

Гель по уходу за кожей груди  
«Мамапренол» . . . . . 109

Гель рассасывающий  
«Мамавит» . . . . . 112

Крем антиварикозный «Венорм  
Актив» . . . . . 113

Крем-бальзам «Донна» . . . . . 138

Средство косметическое для  
ванн с экстрактом листьев  
березы «Бетулан» . . . . . 122

### **Нарушение пигментации**

Крем «Осветляющий»  
от пигментных пятен . . . . . 198

Крем усиливающий  
пигментацию «Витасан» . . . . . 137

Крем-маска «Княжна» . . . . . 238

Эмульсия «Рициниол  
Витаминный» . . . . . 208

### **Полезные ванны**

Бальзам «Хвойный дар» . . . . . 53

Пена для ванн с рН 5,5  
«Аргоша» . . . . . 176

Соль для ванн «Эсобел» . . . . . 121

Средство косметическое для  
ванн с экстрактом листьев  
березы «Бетулан» . . . . . 122

Экстракт Пробиогум для ванн  
«Противовоспалительный» . . 45

### **При травмах и ожогах**

Бальзам «Рициниол  
Универсальный» . . . . . 195

Гель «АргоВасна» . . . . . 129

Гель «Эплир» . . . . . 108

Гель против ушибов  
«Арктика» . . . . . 110

Крем массажный с экстрактом  
сабельника «Эсобел» . . . . . 115

Крем противовоспалительный  
«Флорента» . . . . . 115

Крем-бальзам пихтовый  
«Артро-Хвоя» . . . . . 135

Крем-бальзам «Таежный» . . 136

Крем-бальзам пихтовый  
«Целитель» . . . . . 137

Масло «Эплир»,  
1% экстракт . . . . . 120

Масло «Эплир»,  
2% экстракт . . . . . 121

Салфетки антисептические  
стерильные «Эплан от 100  
ран» . . . . . 131

Эмульсия  
«Рициниол Базовый» . . . . . 208

Эмульсия «Рициниол  
Шалфейный» . . . . . 212

### **Противоаллергические**

Гель «АргоВасна Орех» . . . . . 128

Крем антиаллергический  
«Солхинол» . . . . . 113

Крем от комаров и мошек  
«Акомарин» . . . . . 142

Крем противопсориазный  
«Пикладол» . . . . . 116

Крем регенерирующий  
«Хвойный» . . . . . 140

Крем-бальзам пихтовый  
«Целитель» . . . . . 137

Пудра-сорбент «Кия» . . . . . 242

Экстракт Пробиогум для ванн  
«Противовоспалительный» . . 45

Эмульсия «Рициниол Базовый» . . . . .	208
Эмульсия гигиеническая «Малышок» . . . . .	214
<b>Противовоспалительные</b>	
Гель «АргоВасна Календула»	127
Гель «АргоВасна Прополис»	128
Гель «Эплир» . . . . .	108
Гель для душа «Пихтовый» . .	134
Гель против ушибов «Арктика» . . . . .	110
Крем «OSTEO BALANCE» . . . . .	236
Крем антиаллергический «Солхинол» . . . . .	113
Крем от комаров и мошек «Акомарин» . . . . .	142
Крем противовоспалительный «Флорента» . . . . .	115
Крем противопсориазный «Пикладол» . . . . .	116
Крем усиливающий пигментацию «Витасан» . . . .	137
Крем-бальзам «Витапринол» с живицей . . . . .	54
Крем-бальзам «Таежный» . . . .	136
Крем-бальзам пихтовый «Целитель» . . . . .	137
Крем-лубрикант «Витапринол» . . . . .	55
Лосьон-тоник для комбинированной и жирной кожи лица и тела . . . . .	183
Масло «Эплир», 1% экстракт . . . . .	120
Масло «Эплир», 2% экстракт . . . . .	121
Масло противовоспалительное с шиповником «Аргоша» . . . .	175
Молочко бархатистое с маслом моркови «Аргоша» . . . . .	175
Пенка для умывания ласковая «Аргоша» . . . . .	176
Пудра-сорбент «Кия» . . . . .	242
Соль для ванн «Эсобел» . . . .	121

Средство косметическое спрей для наружного применения «Биолизат Актив» . . . . .	121
--	-----

Экстракт Пробиогум для ванн «Противовоспалительный» . . . .	45
--	----

Эмульсия «Рициниол Базовый» . . . . .	208
--	-----

Эмульсия «Рициниол Камертон» . . . . .	210
---	-----

Эмульсия «Рициниол Укропный» . . . . .	212
---	-----

Эмульсия «Рициниол Шалфейный» . . . . .	212
--	-----

Эмульсия гигиеническая «Малышок» . . . . .	214
---	-----

### **Противовоспалительные массажные средства для суставов**

Бальзам «Хвойный дар» . . . . .	53
Гель «АргоВасна Сирень» . . . .	129

Крем «Эсобел Хондро» . . . . .	117
Крем массажный с экстрактом сабельника «Эсобел» . . . . .	115

Крем противовоспалительный «Флорента» . . . . .	115
--	-----

Крем-бальзам пихтовый «Артро-Хвоя» . . . . .	135
---	-----

Крем-бальзам пихтовый «Массажный» с разогревающим эффектом . . . . .	135
--	-----

Спрей массажный «Биомагний» . . . . .	205
--	-----

### **Противогрибковые**

Гель «АргоВасна Прополис» . . . . .	128
--	-----

Крем противогрибковый «Микодонт Актив» . . . . .	116
---	-----

Крем-гель для тела «Целитель» с чередой . . . . .	139
--	-----

Крем-дезодорант для ног «Степ» . . . . .	140
---	-----

Продукт метабиотический «ЭМ- Курунга», спрей . . . . .	35
---	----

Салфетки антисептические стерильные «Эплан от 100 ран» . . . . .	131
--	-----

Эмульсия «Рициниол Очищающий» . . . . .	212
--	-----

## **ПРОДУКТЫ ДЛЯ КРАСОТЫ**

### **Косметика декоративная**

База под макияж ANTI-AGE корректирующая . . . . .	174
--	-----

Крем тональный 01 светло- бежевый . . . . .	174
--	-----

### **Косметика по уходу за кожей**

#### **Антицеллюлитные**

Крем для тела «Форма-А» антицеллюлитный . . . . .	141
--	-----

Крем массажный с экстрактом сабельника «Эсобел» . . . . .	115
--	-----

Масло косметическое «ВитаЭМ» . . . . .	41
---	----

Скраб очищающий «ВитаЭМ» . . . . .	44
---------------------------------------	----

#### **Для век**

Гель «Эплир» . . . . .	108
Концентрат мультивитаминный для век «Амарант» . . . . .	170

Крем вокруг глаз «Секрет улитки» . . . . .	201
---	-----

Крем-желе для век расслабляющий . . . . .	181
--	-----

Патчи с экстрактом царского дерева «Альфион» . . . . .	282
---	-----

Эмульсия «Рициниол Ясный взор» . . . . .	213
---	-----

#### **Для волос**

Концентрат для волос «Гиалурон», увлажнение и восстановление . . . . .	197
--	-----

Концентрат для стимуляции роста волос с красным женьшенем . . . . .	197
---	-----

Концентрат от перхоти и зуда кожи головы с пиритионом цинка . . . . .	198	Биотоник лифтинг . . . . .	196	Маска косметическая «Минеральная БИО» bioTRIage . . . . .	240
Маска против выпадения волос «Медовый пудинг» . . . . .	240	Гель-концентрат «Гиалурон»	196	Маска косметическая сухая «Спирулина актив» . . . . .	203
Маска-активатор для волос с экстрактом крапивы, протеинами шелка и комбучей ферментированной . . . . .	118	Крем «AfalinaBeauty Anti-Age» с церамидами . . . . .	168	Маска тканевая «Лифтинг-эффект» . . . . .	203
Маска-эликсир для волос с экстрактом корней лопуха, протеинами пшеницы и кератином . . . . .	119	Крем «AfalinaBeauty Intensive» с коллагеном . . . . .	169	Маска тканевая «Омолаживающая» . . . . .	204
Масло-бальзам для волос . . . . .	119	Крем «Ширлайн» . . . . .	112	Набор пробников косметики . . . . .	204
Набор пробников косметики . . . . .	204	Крем Lipofilling обновляющий, питательный «Амарант» . . . . .	171	Пенка для умывания с фруктоном грейпфрута . . . . .	185
Спрей с экстрактом царского дерева для укладки волос . . . . .	204	Крем вечерний уход, омолаживающий 45+ . . . . .	180	Пенка для умывания с экстрактом красных листьев винограда . . . . .	185
Сыворотка с экстрактом царского дерева для укрепления и восстановления волос . . . . .	283	Крем для лица 30+ Основной уход . . . . .	202	Пудра энзимная . . . . .	204
Шампунь «Дегтярный» . . . . .	124	Крем для лица Антиоксидант . . . . .	202	Скраб «Нежный» . . . . .	243
Шампунь твердый «ВитаЭМ» . . . . .	44	Крем дневной уход, интенсивное увлажнение 45+ . . . . .	180	Сливки 4D уход с гиалуроновой кислотой «Амарант» . . . . .	171
Шампунь-концентрат с экстрактом корней лопуха большого . . . . .	123	Крем Лифтинг восстановление упругости кожи «Амарант» . . . . .	171	Сливки Анти-Стресс с дигидрокверцетином «Амарант» . . . . .	172
Шампунь-концентрат с экстрактом листьев крапивы . . . . .	123	Крем солнцезащитный «Лето» SPF 30 . . . . .	201	Сыворотка «Ретиноаль» . . . . .	206
<b>Для депиляции</b>		Крем увлажняющий . . . . .	182	Сыворотка Aquavita интенсивный уход «Амарант»	173
Крем-депилятор «Альфион» . . . . .	281	Крем-бальзам пихтовый «Зимний» . . . . .	136	Сыворотка омолаживающая с протеинами шелка . . . . .	186
<b>Для лица, шеи и декольте</b>		Крем-лифтинг SPF-4 . . . . .	181	Сыворотка Формула Молодости корректирующая «Амарант» . . . . .	
Luxury Peptid Complex ревитализирующий, антиоксидантный . . . . .	179	Крем-маска «Sana nervi» . . . . .	237	Эмульсия «Рициниол Витаминный» . . . . .	208
Luxury Peptid Complex энергетический, антивозрастной . . . . .	179	Крем-маска «Княжна» . . . . .	238	Эмульсия «Рициниол Молодость» . . . . .	211
База под макияж ANTI-AGE корректирующая . . . . .	174	Крем-маска ботанический комплекс-активатор . . . . .	182	<b>Для ног</b>	
Бальзам «Рициниол Универсальный» . . . . .	195	Крем-маска косметическая для лица и тела «ЧагаПлюс», 110 г . . . . .	239	Крем для рук и ног с мочевиной «Компромисс» . . . . .	114
Бальзам для губ «Поцелуй»	133	Крем-сыворотка «Пептиды молодости» против морщин . . . . .	200	Крем-дезодорант для ног «Степ» . . . . .	140
Биогель для умывания . . . . .	196	Крем-эксфолиант с эффектом пилинга . . . . .	183	Крем-маска «Sana nervi» . . . . .	237
		Лосьон-тоник для комбинированной и жирной кожи лица и тела . . . . .	183	Эмульсия «Рициниол Очищающий» . . . . .	212
		Лосьон-тоник для сухой кожи . . . . .	184	<b>Для ногтей</b>	
		Лосьон-тоник успокаивающий безалкогольный . . . . .	184		

Крем для рук и ног с мочевиной «Компромисс» . . . . .	114	Маска косметическая «Минеральная» . . . . .	240	Шампунь без слез с ромашкой «Аргоша» . . . . .	177
Крем-гель для тела «Целитель» с чередой . . . . .	139	Масло косметическое «ВитаЭМ» . . . . .	41	Шампунь интенсивное увлажнение, блеск и объем «AQUA BALANCE» . . . . .	178
Эмульсия «Рициниол Кутикула» . . . . .	210	Масло противовоспалительное с шиповником «Аргоша» . . . . .	175	Шампунь рициниоловый «Нежный» . . . . .	207
Эмульсия «Рициниол Ногти» . . . . .	211	Молочко бархатистое с маслом моркови «Аргоша» . . . . .	175	Шампунь твердый «ВитаЭМ» . . . . .	44
Эмульсия «Рициниол Очищающий» . . . . .	212	Скраб очищающий «ВитаЭМ» . . . . .	44	Шампунь-концентрат с экстрактом корней лопуха большого . . . . .	123
<b>Для рук</b>		<b>Средства защиты от солнца . .</b>		<b>Средства для душа</b>	
Крем для рук и ног с мочевиной «Компромисс» . . . . .	114	Крем солнцезащитный «Лето» SPF 30 . . . . .	201	Гель для душа «Пихтовый» . . . . .	134
Крем регенерирующий «Хвойный» . . . . .	140	<b>Парфюмерия</b>		Шампунь рициниоловый «Нежный» . . . . .	207
Крем-бальзам пихтовый «Зимний» . . . . .	136	<b>Средства ароматерапии</b>		<b>Средства по уходу за полостью рта</b>	
Крем-маска «Sana nervi» . . . . .	237	Бальзам «Хвойный дар» . . . . .	53	Паста зубная «Аргодент Море» . . . . .	285
Набор пробников косметики . . . . .	204	Гель для душа «Пихтовый» . . . . .	134	Паста зубная «Аргодент с экстрактом периллы» . . . . .	287
<b>Для тела</b>		<b>СРЕДСТВА ГИГИЕНЫ</b>		Паста зубная «Аргодент Хвоя» . . . . .	286
Гель-скраб «Кия» с экстрактом алоэ . . . . .	236	<b>Дезодоранты</b>		Порошок зубной «ДентаЭМ белый уголь» . . . . .	42
Гоммаж для тела с люфтой, экстрактом царского дерева и маслом «Каротино» . . . . .	281	Дезодорант-антиперспирант «Этна» . . . . .	134	Порошок зубной «ДентаЭМ имбирь» . . . . .	43
Дезодорант-антиперспирант «Этна» . . . . .	134	Крем-дезодорант для ног «Степ» . . . . .	140	Порошок зубной «ДентаЭМ прополис» . . . . .	43
Крем «Ширлайн» . . . . .	112	<b>Мыло</b>		Средство по уходу за полостью рта «АргоДент» . . . . .	143
Крем детский с календулой «Аргоша» . . . . .	175	Мыло туалетное «ВитаЭМ» . . . . .	42	Щетка зубная «ДентаЭМ» . . . . .	45
Крем для тела восстанавливающий «Леди АРГО» . . . . .	141	Мыло туалетное глицериновое «Фитолон» . . . . .	284	Эликсир зубной «Альфион» с экстрактом ламинарии, осиновой коры и хлорофиллом . . . . .	288
Крем регенерирующий «Хвойный» . . . . .	140	<b>Пенки</b>		<b>АПТЕЧКА АРГО</b>	
Крем усиливающий пигментацию «Витасан» . . . . .	137	Пенка для интимного ухода . . . . .	178	Аппликатор Ляпко «Малыш» 36 x 84 мм . . . . .	189
Крем-бальзам «Витапринол» с живицей . . . . .	54	Пенка для умывания ласковая «Аргоша» . . . . .	176	Гель против ушибов «Арктика» . . . . .	110
Крем-маска косметическая для лица и тела «ЧагаПлюс», 110 г . . . . .	239	Пенка для умывания с фруктоном грейпфрута . . . . .	185		
		Пенка для умывания с экстрактом красных листьев винограда . . . . .	185		
		<b>Средства для волос</b>			
		Шампунь «Дегтярный» . . . . .	124		
		Шампунь балансирующий «3 в 1» . . . . .	177		

Пленка «Полимедэл» . . . . .	321
Популин с дигидрокверцетином . . . . .	88
Продукт метабиотический «ЭМ-Курунга» . . . . .	35
Салфетки антисептические стерильные «Эплан от 100 ран» . . . . .	131
Эмульсия «Рициниол Базовый» . . . . .	208

## **ФИЗИОТЕРАПИЯ И МАССАЖ НА ДОМУ**

Аппликатор Ляпко «Валик Большой» 111 мм . . .	192
Аппликатор Ляпко «Валик Лицевой» 40 мм . . .	192
Аппликатор Ляпко «Валик Универсальный» 72 мм . . . . .	192
Аппликатор Ляпко «Двойной игольчатый» 105 x 460 мм. . .	188
Аппликатор Ляпко «Коврик малый силикон» 237 x 137 мм . . . . .	189
Аппликатор Ляпко «Коврик малый» 237 x 137 мм . . . . .	188
Аппликатор Ляпко «Коврик» 248 x 462 мм . . . . .	189
Аппликатор Ляпко «Малыш» 36 x 84 мм . . . . .	189
Аппликатор Ляпко «Мячик игольчатый плюс» . . . . .	193
Аппликатор Ляпко «Одинарный» 105 x 230 мм . . . . .	190
Аппликатор Ляпко «Пояс Спутник» 6 сегментов . . . . .	190
Аппликатор Ляпко «Пояс Универсальный» 3 сегмента	190
Аппликатор Ляпко «Ромашка» D – 314 мм . . . . .	191
Аппликатор Ляпко «Спутник» 52 x 180 мм . . . . .	191

Аппликатор Ляпко «Стелька игольчатая» . . . . .	191
Массажер «Фараон-М плюс» . . . . .	194
Пленка «Полимедэл» . . . . .	321
Полустельки супинированные, размер 36–38 . . . . .	125
Чехол для пленки «Полимедэл» большой . . . . .	322
Чехол для пленки «Полимедэл» малый . . . . .	322

## **ХОЗЯЙСТВО И БЫТ**

### **Бытовая химия**

Биодезодорант бытовой «Эмикс-О» . . . . .	46
Гель для стирки в автоматической стиральной машине «Марго» . . . . .	144
Концентрат «ЛОКС-эко» . . . . .	12
Лосьон-спрей от комаров и мошек «Акомарин» . . . . .	142
Средство для мытья посуды «Марго» . . . . .	145
Средство для мытья посуды «Марго» без помпы . . . . .	145

### **Защита от техногенных воздействий**

Биоудобрение «Байкал ЭМ-1» . . . . .	323
Биоудобрение «Байкал ЭМ-1», концентрат 2 в 1 . . . . .	323
Удобрение минеральное «ГУМАТЭМ» для защиты растений . . . . .	48
Удобрение минеральное «ГУМАТЭМ» для корневой и внекорневой подкормки . . . . .	49
Удобрение минеральное «ГУМАТЭМ» универсальное . . . . .	49
Фильтр «АРГО» . . . . .	273
Фильтр «АРГО-К» . . . . .	274
Фильтр «АРГО-МК» . . . . .	274

Фильтр «Водолей» Премиум . . . . .	275
Фильтр под мойку «Водолей-БКП» . . . . .	276
Фильтр-кувшин «Водолей» . . . . .	276
ЭМ-контейнер . . . . .	51

### **Чистая вода**

Воронка насадки . . . . .	266
Гайка насадки . . . . .	266
Дивертор металлический . . . . .	266
Картридж для фильтра под мойку «Водолей-БКП» обезжелезивающий . . . . .	267
Картридж для фильтра под мойку «Водолей-БКП» полипропиленовый . . . . .	267
Картридж для фильтра под мойку «Водолей-БКП» угольный . . . . .	268
Картридж для фильтра под мойку «Водолей-БКП» умягчающий . . . . .	269
Картридж для фильтра под мойку «Водолей-БКП» цеолитовый . . . . .	268
Картридж для фильтра под мойку «Водолей-БКП» шунгитовый . . . . .	268
Картридж для фильтра-кувшина «Водолей» кварцевый . . . . .	268
Картридж для фильтра-кувшина «Водолей» турмалиновый . . . . .	269
Картридж для фильтра-кувшина «Водолей» угольно-цеолитовый . . . . .	268
Картридж для фильтра-кувшина «Водолей» умягчающий . . . . .	269
Картридж для фильтра-кувшина «Водолей» шунгитовый . . . . .	269
Картридж для фильтров «АРГО-К», «АРГО-МК» и «Водолей ПРЕМИУМ» умягчающий . . . . .	270

Картридж для фильтров «АРГО-К», «АРГО-МК» и «Водолей ПРЕМИУМ» шунгитовый . . . . . 270

Картридж для фильтров «АРГО-К», «АРГО-МК», «Водолей» ПРЕМИУМ кварцевый. . . . . 270

Картридж для фильтра-кувшина «Водолей» турмалиновый . . 271

Картридж для фильтров «АРГО-К», «АРГО-МК», «Водолей» ПРЕМИУМ угольно-цеолитовый . . . . . 270

Комплект запасной для фильтра «АРГО» . . . . . 272

Комплект картриджей фильтра для душа «Водолей» . . . . . 272

Минерализатор воды природный «Кремень» . . . . . 272

Минерализатор воды природный «Шунгито-минеральный комплекс» . . . . . 273

Фильтр «АРГО» . . . . . 273

Фильтр «АРГО-К» . . . . . 274

Фильтр «АРГО-МК» . . . . . 274

Фильтр «Водолей» Премиум 275

Фильтр под мойку «Водолей-БКП» . . . . . 276

Фильтр-кувшин «Водолей» . . . . . 276

Шайба резиновая . . . . . 266

### **Чистый воздух**

Биодезодорант бытовой «Эмикс-О» . . . . . 46

Озонатор бытовой «Гроза» . . . . . 144

### **Чистый дом**

Гель для стирки в автоматической стиральной машине «Марго» . . . . . 144

Концентрат «ЛОКС-эко» . . . . . 12

Концентрат биопрепарата «Тамир» . . . . . 324

Озонатор бытовой «Гроза» . . 144

Средство для мытья посуды «Марго» . . . . . 145

Средство для мытья посуды «Марго» без помпы . . . . . 145

Фильтр под мойку «Водолей-БКП» . . . . . 276

ЭМ-доска (подставка вкуса) . 50

ЭМ-контейнер (3 шт.) . . . . . 51

ЭМ-пластина . . . . . 51

ЭМ-салфетка универсальная . . . . . 51

### **Сад, Дача, Огород**

Биодобрение «Байкал ЭМ-1» . . . . . 323

Биодобрение «Байкал ЭМ-1», концентрат 2 в 1 . . . . . 323

Концентрат биопрепарата «Тамир» . . . . . 324

Лосьон-спрей от комаров и мошек «Акомарин» . . . . . 142

Подкормка для растений сухая «Эмикс» . . . . . 47

Препарат микробиологический «Ургаса» . . . . . 327

Слокс-эко для растений . . . . . 17

Среда питательная «ЭМ-патока» . . . . . 47

Стимулятор роста растений хитозановый «Слокс-эко» . . . 13

Удобрение микробиологическое Эмикс «ШунгитЭМ» . . . . . 48

Удобрение минеральное «ГУМАТЭМ» для защиты растений . . . . . 48

Удобрение минеральное «ГУМАТЭМ» для корневой и внекорневой подкормки . . . . . 49

Удобрение минеральное «ГУМАТЭМ» универсальное . . 49

Удобрение минеральное «Эмикс» . . . . . 50

Удобрение органическое для комплексной подкормки растений «Слокс-эко» . . . . . 14

Удобрение органическое для подкормки и защиты растений от вредителей «Слокс-эко» . . 14

Удобрение органическое для укрепления корневой системы «Слокс-эко» . . . . . 14

ЭМ-контейнер (3 шт.) . . . . . 51

ЭМ-пластина . . . . . 51

### **ПРОДУКТЫ ДЛЯ ЖИВОТНЫХ**

Биодезодорант бытовой «Эмикс-О» . . . . . 46

Концентрат минеральный кормовой «Цеолит природный» . . . . . 236

Подкормка для растений сухая «Эмикс» . . . . . 47

АПРО



# БИБЛИОТЕКА КОНФЕРЕНЦИЙ

[argo.company/lp/biblioteka](http://argo.company/lp/biblioteka)

## ваш доступ к научной экспертизе!

Откройте 150 научных докладов от ведущих специалистов в области здоровья и профилактики!

В разделе «Библиотека конференций» собраны материалы 15 научно-практических конференций под руководством академика, профессора Александра Пальцева

### Изучайте, внедряйте, улучшайте качество жизни!

Это уникальная база знаний для тех, кто ценит научный подход и хочет принимать обоснованные решения о здоровье



Достоверные данные на основе клинических исследований

- ✓ 25 научных консультантов – экспертов в своей области
- ✓ Практические рекомендации по применению продукции АРГО
- ✓ Более 150 научных докладов

# АРГО

## МЕРОПРИЯТИЯ

Будьте в центре событий АРГО!



[argo.company/company/events](https://argo.company/company/events)

“Любое дело нужно, прежде всего, организовать”

Президент Компании АРГО  
А. Б. Красильников



На странице Мероприятия АРГО официального сайта Компании АРГО:

- ✓ **Корпоративные праздники** – незабываемые события, где мы отмечаем успехи, укрепляем командный дух и создаем атмосферу настоящего единства
- ✓ **Деловые форумы и конференции** – площадки для обмена опытом, презентации инноваций и стратегического развития бизнеса
- ✓ **Выставки и праздничные мероприятия** – демонстрация достижений Компании и новые перспективы для партнеров
- ✓ **Обучающие вебинары и мастер-классы** – актуальные знания от экспертов для вашего профессионального роста
- ✓ **Все, в чем живет "дух АРГО"**





argo.company/ecatalog



# ЭЛЕКТРОННЫЕ КАТАЛОГИ

Красивый инструмент для бизнеса

30 направлений терапевтического действия – вся польза АРГО в тематических каталогах на сайте Компании!



СКАЧАТЬ ЭЛЕКТРОННЫЕ КАТАЛОГИ



Откройте для себя мощную коллекцию продукции АРГО, которая работает в 30 ключевых направлениях для вашего здоровья:

- ✓ Иммуитет – защита без компромиссов
  - ✓ Детокс – чистота на клеточном уровне
  - ✓ Сердце и сосуды – поддержка главного «мотора»
  - ✓ Суставы и позвоночник – легкость движений без боли
  - ✓ ЖКТ – комфортное пищеварение
  - ✓ Энергия и антистресс – бодрость дня и спокойствие ночи
  - ✓ ✓ ...и еще 24 направления для комплексного оздоровления!
- 
- ✓ Все товары в одном месте – быстро находите нужное
  - ✓ Четкая структура – легко ориентироваться даже новичку
  - ✓ Доступно бесплатно к скачиванию в любое время

# АРГО

## ВСЕГДА НА СВЯЗИ



[argo.company/contacts](https://argo.company/contacts)

Нужна помощь или хотите сотрудничать? На странице [Контакты АРГО](#) вы найдете все способы связаться с нами быстро и удобно:

- ✓ Телефоны – прямое общение с поддержкой и специалистами
- ✓ Электронная почта – напишите нам, и мы оперативно ответим [info@rpo.ru](mailto:info@rpo.ru)
- ✓ Офисы и представительства – адреса ИЦ в вашем городе: [argo.company/company/sale-points](https://argo.company/company/sale-points)
- ✓ Официальный Телеграм канал Компании АРГО [t.me/+U3yHtbTKPyIpVVIL](https://t.me/+U3yHtbTKPyIpVVIL)
- ✓ Социальные сети – следите за новостями и пишите нам в удобных мессенджерах [argo.company/news/248/2530898/](https://argo.company/news/248/2530898/)

### Телефон: 8-800-700-5643 доб.:

- (1) - оператор интернет-магазина (Москва) пн. - пт. с 09:00 до 17:00 по Мск., +7 (965) 824 56 76 (WhatsApp) - Оператор интернет-магазина в Москве
- (2) - оператор интернет-магазина (Новосибирск) пн. - пт. с 10:00 до 18:00 +7 (965) 820 24 86 (WhatsApp) - Оператор интернет-магазина в Новосибирске
- (3) - проблемы с оплатами (бухгалтерия) пн. - пт. с 04:00 до 11:00 по Мск.,
- (4) - редакционный отдел (Москва) пн.-пт. с 09:00 до 17:00 по Мск.,
- (5) - расчетный отдел (Москва) пн.-пт. с 09:00 до 17:00 перерыв с 13.00 до 14.00, +7 (903) 076 13 68 расчетный отдел (Москва) пн.-пт. с 09:00 до 17:00 по Мск. перерыв с 13.00 до 14.00,
- (6) - расчетный отдел (Новосибирск) пн.-чт. с 05:00 до 13:00 по Мск., пт. с 05:00 до 11:00 по Мск. +7 (963) 948 80 56 расчетный отдел (Новосибирск) пн.-чт. с 05:00 до 13:00 по Мск., пт. с 05:00 до 11:00 по Мск.,
- (8) - тех. поддержка и прочие вопросы по сайту пн. - пт. с 04:00 до 17:00 по Мск. +7 (983) 133 77 65 товаровед (Новосибирск) пн.-пт. с 10:00 до 18:00 по Нск.



### Контакты:

г. Москва, Гостиничный проезд, 6, корп. 2  
+7 (495) 157 17 71

г. Новосибирск, Красный проспект, 184  
+7 (383) 236 40 45



Пользуйтесь услугами  
интернет-магазина



Скачайте приложение  
ARGOnizer для Android



Скачайте приложение  
ARGOnizer для iPhone

Отпечатано в типографии  
ООО "Типографский комплекс "Девиз"  
190020, Санкт-Петербург, Вн. тер. г. МО Екатерингофский,  
наб. Обводного канала, д.138, к.1,  
литера В, пом. 4-Н-6-часть, ком. 311-часть.  
Тираж 10 000 экз. Заказ № ДБ-1021